DOMENICA 14 OTTOBRE 2018

IL PICCOLO

QUOTIDIANO DI TRIESTE - FONDATO NEL 1881

€1,30 Slovenia €1,30 Croazia KN 10 | ANNO 138 N° 243 | TRIESTE - VIA MAZZINI 14 TEL. 040 3733111 | GORIZIA - C.SO ITALIA 74, TEL. 0481 530035 MONFALCONE - VIA F.LLI ROSSELLI 20, TEL. 0481 790201 | www.ilpiccolo.it EMAIL: piccolo@ilpiccolo.it | POSTE ITALIANE SPA - SPED. ABB. POST. 353/2003 (CONV. L. 46-27/02/2004) ART. 1, COM. 1, DCB TS

LEGA NAZIONALE 1891 www.leganazionale.it

CULTURA

DOMENICA LIBRI NEI CIELI DI GUERRA

SPIRITO / ALLE PAG. 38 E 39

L'INTERVISTA

Tra Sauris e la Slovenia il nuovo set di Selene

GRANDO / A PAG. 37

TEATRO

Una tragedia della Shoah in scena a San Giovanni

CARDELLA / A PAG. 41

LA FESTA DI TRIESTE

La Barcolana dei record 2.700 vele alla partenza

Invasione di turisti in città e di velisti in mare: iscritti a quota 2.688, ma stamattina si riapre
Un inserto di 8 pagine con tutte le ultime novità su meteo, campo di regata ed eventi

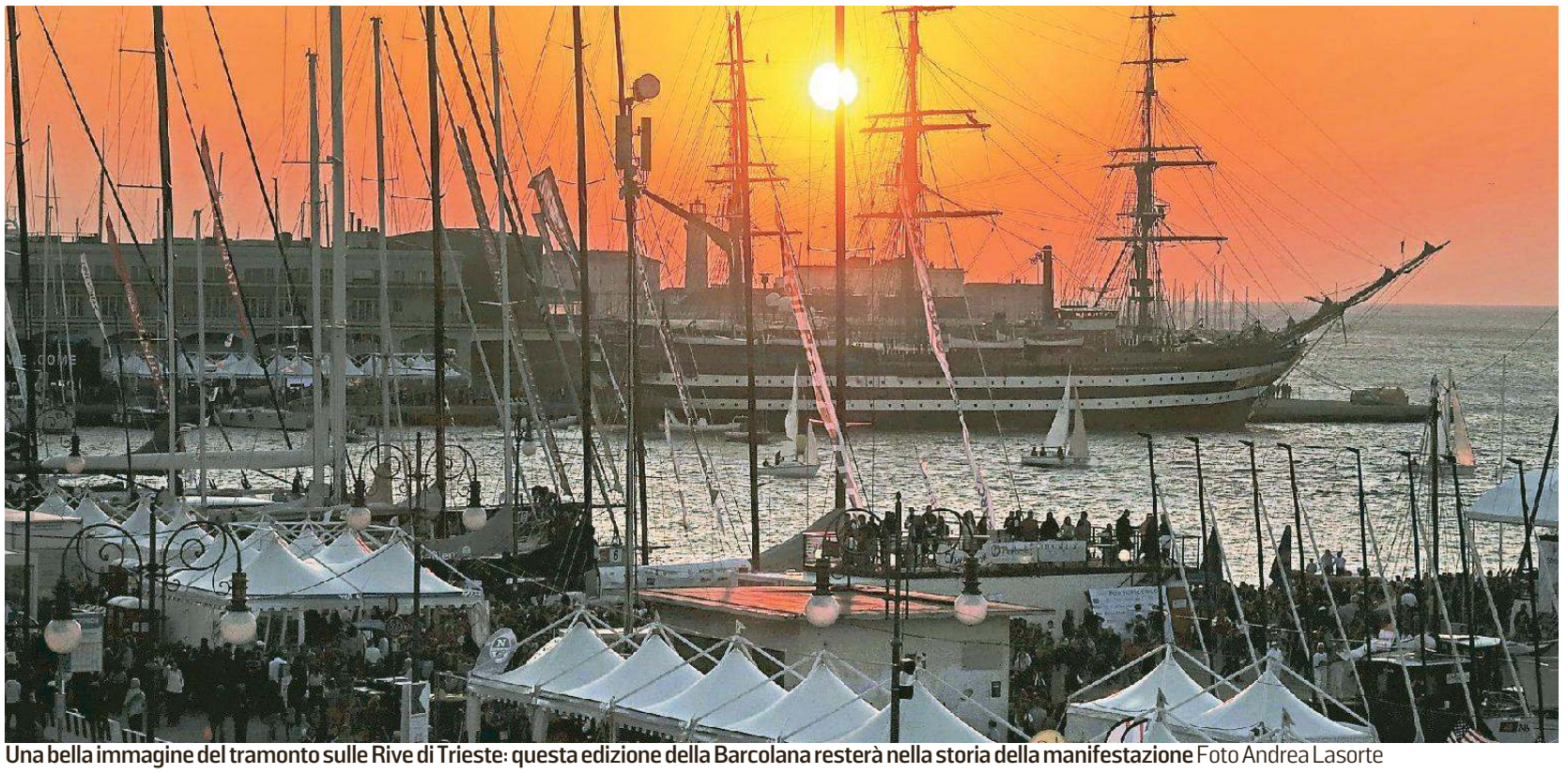

Una bella immagine del tramonto sulle Rive di Trieste: questa edizione della Barcolana resterà nella storia della manifestazione Foto Andrea Lasorte

MAURIZIO CATTARUZZA

«Tutto molto bello», commentava il "nostro" Bruno Pizzul nelle sue lucide telecronache calcistiche. Ma ormai non se se poteva più di conferenze, incontri vari, mostre, spettacoli teatrali, concerti, (secondo Stefano Dongetti Gialuz non si libererà più di Bob Sinclar), baracche e baracchini. Della serie bravi ma basta, ora "redateci" la regatona, una maggiorata, che resta e resterà il cuore della Barcolana.

/ NELL'INSERTO CENTRALE

LA GUIDA

BARELLA E PIERINI / A PAG. II E III

Le grandi rivali vip finalmente in campo Una sfida hi tech

Alle 10 e 30 il colpo di cannone darà la partenza della Barcolana 50, la regata che resterà nella storia per le 2.688 barche iscritte che la rendono, nuovamente, la più "affollata" del mondo.

LE STORIE

DEGRASSI E MODUGNO / A PAG. IV E V

Dai cinque minorenni che si allenano da mesi alla paralimpica Nicole

Hanno navigato per 3 giorni da San Benedetto del Tronto fino a Trieste per partecipare per la prima volta alla Barcolana. A Nicole il mare piace senza onde. Le dà serenità, non è questione di paura.

L'ANALISI

ROBERTO MORELLI / A PAG. 19

La magia del golfo non duri pochi giorni Serve una "regia"

Dov'è la magia? Cosa spinge nell'estremo Adriatico questa distesa di vele che fremono tra i riccioli di spuma; cosa porta migliaia di scafi e occhi curiosi a partecipare a un rito che travalica la regata?

REGIONE FVG

I tanti incarichi in spa e giunta assegnati senza le competenze

Nomine nelle spa e ruoli in giunta. Mai come in questa legislatura il curriculum pare contare davvero poco.

BALLICO / ALLE PAG. 2 E 3

IL COMMENTO

ROBERTO WEBER / A PAG. 19

IL SOVRANISMO E L'EUROPA A DUE VELOCITÀ

Ricevo una lettera da un lettore. Alle lettere normalmente si risponde in privato, ma in questo caso non basta.

BIMBA NATA MORTA ALL'OSPEDALE, A GIUDIZIO QUATTRO GINECOLOGHE

BORSANI / A PAG. 27

L'INCHIESTA

Crac Coop L'ex direttore Della Valle va a processo

Il Tribunale apre il processo sul crac Coop. Rinviato a giudizio anche l'allora direttore generale Della Valle.

SARTI / ALLE PAG. 24 E 25

I PROFESSIONISTI
GAROFOLI
SHOWROOM GAROFOLI DI TRIESTE:
via Pietraferrata 4
Largo Roiano 1/A
Telefono 040 814646 - www.mgporte.it
MG Porte e pavimenti

BASKET A1

Alma a Torino in emergenza sfiora l'impresa

L'Alma se la deve ricordare questa partita. A Torino la squadra di Dalmasson dimostra perchè sta in serie A e perchè ci deve rimanere. Ha cuore e orgoglio sterminati. Al Palavela senza Peric, Da Ros, Janelidze, Knox e Wright rimane in gara sino alla fine.

/ A PAG. 45

ASCOOP ASCENSORI
sempre secondo i tuoi piani
www.ascoop.it
Via Pietraferrata, 26 - 040 9234398

Regione

Dalle partecipate ai posti in giunta Le tante nomine senza competenze

Nel cda di Fvg strade scelti un'ematologa e un ex direttore di consorzi agricoli. Mediocredito affidata ad un avvocato

Marco Ballico / TRIESTE

Forse servono capacità multifunzionali. Forse studi e competenze richieste dalla delega non sono determinanti, perché a far funzionare la macchina ci pensano i dirigenti. Ma, mai come in questa legislatura, pare che il curriculum conti davvero poco.

L'ultimo caso è il più eclatante. La giunta Fedriga nomina un manager alla guida di Fvg Strade, Raffaele Fantelli, indicandolo come amministratore unico. Ma i partiti non ci stanno e ottengono che la società delle strade, oggi affidata a un manager proveniente dalla metalmeccanica, costituisca un consiglio di amministrazione a tre membri. A fianco di Fantelli, piazzano Ferruccio Anzit, il diploma in un liceo padovano, la presidenza di Socialteam, società pubblica di servizi da più di 300 dipendenti, la direzione di consorzi agricoli, ma soprattutto, in questo caso, il ruolo di coordinatore udinese di Forza Italia. E aggiungono pure, stavolta la targa è di Progetto Fvg, l'ematologa Cristiana Gallizia, responsabile della medicina trasfusionale a Tolmezzo.

Già in era Serracchiani i curriculum hanno iniziato a pesare meno del passato

CRISTIANA GALLIZIA
RESPONSABILE DELLA MEDICINA TRASFUSIONALE A TOLMEZZO

LUCIO GOMIERO
TREVIGIANO, HA LAVORATO PER COLOSSI COME LA FERRERO

FERRUCCIO ANZIT
DIPLOMATO A PADOVA, HA GUIDATO SOCIETÀ DI SERVIZI E CONSORZI AGRICOLI

I RUOLI

L'esecutivo
Riccardo Riccardi, assessore alla Sanità, è un architetto che si è sempre occupato di trasporti. Pierpaolo Roberti (Autonomie locali) è perito commerciale impiegato in un a casa di riposo. Il responsabile Trasporti, Graziano Pizzimenti, è invece docente di Matematica.

Promoturismo Fvg
La direzione generale dell'agenzia, un tempo gestita da un guru del settore come Josep Ejarque, ora è affidata al manager veneto Gomiero che, in precedenza, si è occupato di tutt'altro all'interno di Benetton e Ferrero.

I prossimi arrivi
Non pare avere competenze specifiche nemmeno Giulia Manza, data dai bookmaker come futura numero uno di Informest. Nel suo curriculum da impiegata la segretaria regionale di Autonomia responsabile non compare infatti alcuna esperienza specifica nel settore della cooperazione internazionale.

Anche nella precedente legislatura non mancarono nomine lontane dalle competenze richieste. Proprio a Fvg Strade il presidente indicato da Debora Serracchiani, l'avvocato Giorgio Damiani, è esperto di diritto del lavoro e previdenza sociale. Mentre a Mediocredito Fvg, in una situazione di non poca difficoltà, il centrosinistra scelse Cristiana Compagno, docente di economia senza precedenti incarichi di vertice nel settore bancario. Più attinente la designazione di Simone Puksic in Insiel, anche se all'attuale presidente non fece difetto l'aver fatto parte della segreteria dell'assessore Paolo Panontin.

Quel Panontin incaricato di riformare gli enti locali, ma con un passato da avvocato. Così come Sara Vito, destinata invece all'Ambiente. L'assessore alle Finanze della giunta Serracchiani, l'ex rettore Francesco Peroni, si è occupato del Bilancio, pur insegnando Procedura penale. Accademica anche Loredana Panariti: assessore al Lavoro, ma laureata con una tesisulla lotta per i beni comunali nelle Contee di Gorizia e Gradisca nel Settecento. E, ancora, Cristiano Shaurli: da educatore ad assessore all'Agricoltura. O Gianni Torrenti: da agente di commercio nell'enogastronomia a responsabile della Cultura, forte però dell'esperienza nel mondo teatrale.

Fedriga aveva promesso a ogni occasione una giunta basata sulla competenza. Ma la coerenza tra curriculum e delega è rimasta lettera morta. Riccardo Riccardi, che ha in mano la patata bollente della sanità, è un architetto che tra Autovie e Regione si era sempre occupato di

FRATELLI D'ITALIA

Scoccimarro lascia lo scettro Rizzetto segretario in pectore

Lo statuto del movimento vieta di cumulare la guida del partito e l'assessorato regionale. L'ex grillino in pole per la successione

TRIESTE

Fabio Scoccimarro sta per lasciare la guida politica di Fratelli d'Italia in Friuli Venezia Giulia. Nessun divorzio in vista, ma soltanto il dettato dello statuto del partito di Giorgia Meloni, che vieta a un segretario regionale di cumulare l'incarico di assessore regionale, che il triestino ricopre avendo assunto da maggio la delega all'Ambiente nella giunta di Massimiliano Fedriga. Entro un mese Scoccimarro cederà dunque il bastone del comando e, da quanto trapela, potrebbe essere il deputato ex M5s, Walter Rizzetto, a raccogliere il testimone.

Le decisioni verranno assunte entro il 10 novembre, data prevista per la conferenza programmatica che Fdi terrà a Udine in vista delle elezioni europee ed amministrative. Quasi certamente l'avvicendamento avverrà attraverso la designazione della presidente Meloni, come previsto dalle regole interne. L'altra possibilità sarebbe quella di procedere con i congressi provinciali e la successiva assise regionale, ma al momento un'incoronazione diretta sembra la via più facile, perché gli appuntamenti elettorali del 2019 consigliano di concentrarsi su altro.

All'interno del partito si assicura che il clima è disteso e che nessuno sgomita per la successione. La scelta sarà compiuta a Roma, ma in accordo con segretario uscente e direttivi provinciali. «Mi sono confrontato con Giorgia Meloni e i vertici nazionali», dice Scoccimarro, confermando che il suo addio alla segreteria è questione di settimane. Scelta obbligata e un po' sofferta, ma senza alternative: «Stiamo valutando le modalità migliori per procedere al passaggio di testimone in tempi brevi, affinché si possa preparare la doppia campagna elettorale», conclude l'esponente giuliano.

L'EX PRESIDENTE DI PROVINCIA
IL SUO DELFINO VERRÀ DESIGNATO NEL GIRO DI UN MESE

«Mi sono confrontato con Giorgia Meloni e i vertici nazionali per definire al meglio il passaggio di testimone»

Il nome più accreditato per il subentro è il deputato Rizzetto, giunto alla seconda legislatura a Montecitorio, dopo una prima in cui traslocò dal M5s a Fdi. L'indirizzo di Fdi è pescare i segretari regionali fra deputati e senatori: Rizzetto sembra allora la scelta più naturale, perché l'altro parlamentare, Luca Ciriani, è già stato premiato con l'incarico di capogruppo al Senato e la sua nomina creerebbe un'asse familiare troppo forte visto il ruolo di sindaco ricoperto dal fratello Alessandro a Pordenone.

D. D. A.

BY NC ND ALCUNI DIRITTI RISERVATI

Regione

Da sinistra Graziano Pizzimenti, Barbara Zilli, Massimiliano Fedriga e Riccardo Riccardi nel giorno dell'insediamento della giunta

trasporti. Sebastiano Callari, che tratta di personale, è un urologo. Tiziana Gibelli ha un passato da direttore generale alla Cultura della Regione Lombardia, ma di Sport ha candidamente ammesso di non saperne alcunché. E ancora l'assessore ai Trasporti, Graziano Pizzimenti, è un docente di matematica, mentre quello alle Autonomie, Pierpaolo Roberti, è un perito commerciale. La responsabile del Lavoro, Alessia Rosolen, è esperta di comunicazione. Completano il quadro l'assessore al Bilancio, Barbara Zilli, che è avvocato; il collega all'Ambiente, Fabio Scoccimarro, che di ecologia si è occupato da presidente della Provincia ma è un imprenditore; l'assessore all'Agricoltura, Stefano Zannier, che aveva la delega a Caccia e Pesca in Provincia a Pordenone, ma ha una formazione da geometra e trascorsi da agente di commercio nel settore della sicurezza nei luoghi di lavoro.

Tornando alle partecipate, ecco che a PromoTurismo Fvg, dove in passato lavorò un guru del settore come Josep Ejarque, la scelta è ricaduta su un manager come Lucio Gomiero, che ha portato la giacca di Ferrero e Benetton. E a Mediocredito Fvg il presidente, Alfredo Antonini, è un avvocato. Non va meglio con le nomine all'orizzonte: non pare infatti che l'impiegata Giulia Manzan abbia le competenze internazionali necessarie per presiedere una realtà a forte tasso di internazionalizzazione come Informest, cui alcune voci la vedrebbero destinata. Forse le sarà più utile il ruolo di segretaria di Autonomia responsabile. In politica, d'altronde, il curriculum sembra avere sempre meno peso. —

BY NC ND ALCUNI DIRITTI RISERVATI

IL DECLINO DELLE UTI

Cala per sempre il sipario sui "supercomuni" Controriforma nel 2019

Diego D'Amelio / TRIESTE

Fine delle Uti. Fine dell'obbligo per i Comuni di aderirvi e fine delle penalizzazioni economiche per quelli che ne restano fuori. La giunta Fedriga si appresta a tagliare la testa alla riforma degli enti locali del centrosinistra, anche se il corpo delle Unioni territoriali intercomunali rimarrà formalmente in piedi per consentire ai municipi di esercitare facoltativamente le competenze d'area vasta. Finché il riassetto delle autonomie troverà compimento entro il 2019, sebbene la maggioranza debba ancora chiarirsi le idee sulla prossima riforma (vedi articolo in basso).

La cessazione sostanziale del regime delle Uti arriverà per mezzo di un disegno di legge, presentato ieri dall'assessore alle Autonomie locali, Pierpaolo Roberti. «In questa fase - spiega l'ex vicesindaco di Trieste - viene eliminata ogni prescrizione che preveda obblighi e sanzioni relativamente ai processi di adesione alle Unioni. Fine quindi dei commissariamenti e dei ricorsi alla giustizia amministrativa, che hanno generato un clima insostenibile». I Comuni potranno cioè uscire dalle Uti integralmente o per singole funzioni associate, con un semplice voto del proprio Consiglio.

Le Unioni finiranno per esistere di fatto solo sulla carta, come lascia intravedere la prevista cessazione dei finanziamenti diretti alle Uti. L'assessore sottolinea che «nella prossima legge di stabilità le risorse regionali verranno trasferite direttamente ai Comuni senza alcuna penalizzazione». Saranno poi le amministrazioni a conferire le cifre alle Unioni, sulla base del numero di competenze che decideranno di continuare a condividere. «Inoltre, i Comuni esterni alle Uti torneranno a essere coinvolti nei piani di sviluppo per gli investimenti», continua Roberti.

Pierpaolo Roberti durante l'illustrazione del ddl sugli enti locali

La ratio del provvedimento è fare delle Unioni qualcosa di facoltativo, tanto che il ddl ne stabilisce perfino l'estinzione, qualora tutti i Comuni componenti decidessero di uscirne. Le uniche che rimarranno in piedi in ogni caso sono quelle che hanno ereditato il ruolo delle comunità montane e quelle che contengono una città capoluogo, cui sarà affidata per il momento la competenza sull'edilizia scolastica, preso atto delle difficoltà delle Uti a occuparsi del nodo senza una dotazione organica adeguata.

Il regime transitorio cesserà con la realizzazione della nuova architettura delle autonomie locali, che Roberti chiarisce sarà varata entro il 2019. Lo schema è ancora da disegnare, ma l'assessore già annuncia il ritorno all'elezione diretta degli amministratori degli enti d'area vasta. Tutto da capire invece il futuro del personale passato dalle ex Province alla Regione, che oggi gode di un trattamento economico più favorevole, cui non sarà ovviamente disposto a rinunciare.

L'opposizione va all'attacco. Per il segretario del Pd Fvg, Salvatore Spitaleri, «prima si demolisce e poi si vedrà». Rafforza il concetto Cristiano Shaurli: «Le penalizzazioni non c'erano più e i commissariamenti non ci sono mai stati. Preoccupa la totale assenza di una proposta. La giunta è irresponsabile: se non dice ai sindaci in che direzione andrà la riforma, questi non potranno programmare». Il collega Franco Iacop ritiene che «l'ennesimo annuncio dal balcone ci porta alla preistoria: l'unica cosa che si intravede per il futuro è il ritorno alle Province o a qualcosa di molto simile». —

BY NC ND ALCUNI DIRITTI RISERVATI

L'ipotesi di Saro di creare tre aree vaste piace ad una parte della Lega
Roberti però frena. E Forza Italia si divide su Trieste città metropolitana

Ma sul futuro assetto istituzionale il centrodestra va in ordine sparso

IL RETROSCENA

TRIESTE

Sull'abolizione delle Uti sono tutti d'accordo. Sul resto meno. Sulla riforma degli enti locali, almeno per il momento, il centrodestra è una babele di voci. Le proposte abbondano, in attesa che il presidente Massimiliano Fedriga detti la linea, come avvenuto per la sanità: dalla creazione di tre aree vaste con la fusione fra Trieste e Gorizia alla suddivisione della regione in Friuli e Venezia Giulia, fino al sostanziale ritorno alle tre ex Province di Gorizia, Udine e Pordenone più Trieste eletta città metropolitana.

La competizione fra diverse ipotesi è un intreccio di motivazioni partitiche, territoriali e personali. Ecco spuntare allora il protagonismo del presidente del Consiglio Piero Mauro Zanin e degli ex sindaci ribelli, così come la volontà dell'assessore Pierpaolo Roberti di apporre il proprio nome alla riforma. Per non dire della differenziazione dei consiglieri regionali triestini rispetto alla linea di Forza Italia.

Il primo a venire allo scoperto è stato Ferruccio Saro, coordinatore di Progetto Fvg, che ha avanzato l'idea di creare le tre aree vaste di Trieste-Gorizia, Udine e Pordenone, utilizzando la stessa suddivisione che il centrodestra punta di applicare nella riforma sanitaria e che i civici propongono di adottare per la riorganizzazione delle Ater. L'idea piace al capogruppo della Lega, Mauro Bordin, che si dice «personalmente favorevole a un'organizzazione degli enti locali di area vasta in linea con la nuova organizzazione sanitaria».

Bordin aggiunge prudentemente che «è solo un'opinione», perché il capogruppo aspetta di conoscere quale sarà la linea ufficiale della Lega, che al momento non è nota. Il leghista Roberti chiarisce che «la giunta non ha ancora un orientamento. Apprezzo che ci siano forze che fanno le proprie proposte, ma prima di tutto dobbiamo capire cosa far fare all'ente intermedio, ai Comuni e alla Regione. Abbiamo cominciato una ricognizione delle funzioni che la Regione si è presa dai territori negli ultimi vent'anni, che non sono tipiche di un ente dedicato all'attività legislativa finalizzata alla programmazione. Una volta terminato, definiremo contenuti e competenze dei nuovi enti per poi passare all'individuazione di quelle che saranno le aree territoriali».

Nel frattempo anche Forza Italia ha fatto la sua proposta con Zanin e i sodali Renato Carlantoni e Pierluigi Molinaro: tre aree vaste a Gorizia, Udine e Pordenone, cui affiancare l'area metropolitana di Trieste. E qui arriva lo stop dei berlusconiani triestini, che hanno bocciato l'iniziativa dei compagni di partito, invitando di fatto la componente friulana a non mettere bocca sulle cose giuliane. Ne è sortita un'idea alternativa, fatta propria anche dalla componente triestina di Fratelli d'Italia: la suddivisione della regione nella provincia di Trieste-Gorizia e in un grande Friuli. Ipotesi lanciata a suo tempo dal sindaco di Udine, Pietro Fontanini, a dimostrazione delle faglie che attraversano i partiti della maggioranza su un tema così complicato. —

D.D.A.

BY NC ND ALCUNI DIRITTI RISERVATI

La sfida dell'accoglienza

Salvini cancella Riace «Troppe irregolarità sarà di esempio per altri»

Stop a tutti i progetti di accoglienza, migranti e richiedenti asilo saranno trasferiti
In un dossier del ministero 34 errori: il Comune ha due mesi per spiegare le spese

Amedeo La Mattina / ROMA

I migranti accolti nei centri del Comune di Riace verranno trasferiti. La decisione choc arriva nel tardo pomeriggio e scuote il mondo politico. Tante e gravi le irregolarità che il Viminale mette alla base della sua decisione: 34 i punti di penalità accumulati, dal mancato aggiornamento della banca dati del Servizio centrale del ministero dell'Interno, alla mancata rendicontazione dei fondi, fino all'erogazione dei servizi a favore di soggetti diversi da quelli ammessi. E ancora: mancata rispondenza tra i servizi descritti nella domanda di contributo e quelli effettivamente erogati; assenza delle condizioni igieniche e permanenza dei migranti nei centri di Riace oltre i tempi consentiti.

Ventuno pagine in cui il ministero dell'Interno spiega perché il modello di Riace è arrivato al capolinea e chiede all'amministrazione comunale di rendicontare entro 60 giorni le spese sostenute.

Al Viminale ci tengono a spiegare che lo stop al progetto di accoglienza del comune calabrese non è un atto politico, ma l'applicazione rigorosa di criteri amministrativi che nulla hanno a che fare con i giudizi di Matteo Salvini come leader della Lega. Come la pensa il vicepremier su quell'esperienza è noto a tutti, con tutto quello che ne è conseguito in termini di polemiche scoppiate dopo gli arresti domiciliari del sindaco Domenico Lucano. La tempistica dei fatti e la coincidenza con il procedimento penale a carico del sindaco aprono però il caso politico che Salvini delimita nell'ambito dell'applicazione della legge. «Chi sbaglia, paga. Non si possono tollerare irregolarità nell'uso di fondi pubblici, nemmeno se c'è la scusa di spenderli per gli immigrati».

Rimane il fatto che quel modello di accoglienza e integrazione costruito da Lucano, che aveva fatto il giro del mondo (anche sulla base della disobbedienza civile come lui stesso ha ammesso), finirà con il trasferimento dei circa duecento migranti ospitati a Riace. Quell'esperienza però era stata messa sotto la lente di ingrandimento già nel 2016 con un'ispezione ministeriale. Riflettori puntati su spese «allegre» e prassi non conformi alle regole stabilite dal Viminale per istituire gli Sprar e i finanziamenti. Le ispezioni del 2016 e del 2017 condotte dal Servizio centrale e dalla Prefettura di Reggio Calabria sono avvenute nel periodo in cui al Viminale era ministro Marco Minniti. In questo periodo però non era stato concluso il procedimento amministrativo. C'erano state le osservazioni e le giustificazioni delle irregolarità da parte del Comune di Riace che alla fine non hanno convinto il ministero dell'Interno.

L'iter procedurale adesso è arrivato alla sua conclusione, con la revoca definitiva del finanziamento e il trasferimento dei migranti. Ma già nel 2018 il comune calabrese non ha ricevuto fondi e il 30 luglio scorso il sindaco era stato avvisato della revoca dei finanziamenti, diventata ufficiale all'inizio di questa settimana.

Tanti gli aspetti tecnici della vicenda e tantissime le implicazioni politiche. Salvini non ha mai nascosto la sua avversione politica al sindaco di Riace e ha ingaggiato una ruvida polemica con tutti coloro che hanno difeso quello che lui ha sempre definito «un modello fuorilegge». «Accidenti, chissà cosa diranno adesso Saviano e tutti i buonisti che vorrebbero riempire l'Italia di immigrati», aveva detto in maniera provocatoria il giorno del provvedimento di arresto di Lucano per favoreggiamento di immigrazione clandestina da parte della Procura di Reggio Calabria. Il primo a difendere il sindaco fu l'attore Beppe Fiorello, poi arrivò il commento di Roberto Saviano: «Questo governo, attraverso questa inchiesta giudiziaria, compie il primo atto verso la trasformazione definitiva dell'Italia da democrazia a stato autoritario. Con il placet di tutte le forze politiche».

> Il Viminale: «Chi sbaglia paga. Non si possono tollerare anomalie se si usano fondi pubblici»

Rimane la conclusione di una esperienza, controversa, osannata e demonizzata, sulla quale il leader della Lega pensa di avere avuto la meglio. «E che servirà per esperienza per il futuro ad altri», sibila tra i denti Salvini. –

BY NC ND ALCUNI DIRITTI RISERVATI

IN PROVINCIA DI TRENTO

Bomba carta contro sede della Lega Si segue la pista degli anarchici

L'ordigno esploso durante la notte: registrati lievi danni Due persone identificate e denunciate. Unanime la condanna delle parti politiche

TRENTO

Un boato a mandare in frantumi i vetri della sede della Lega ad Ala, in Trentino, ha preceduto di qualche ora la visita del leader del partito, Matteo Salvini. Una bomba carta è stata fatta esplodere la notte scorsa, intorno alle 2, nel paese del Trentino meridionale, svegliando i residenti. «Nessuna persona al momento è stata fermata» spiega il procuratore capo di Trento, Sandro Raimondi. Sull'accaduto, riferisce, indagano Digos della polizia e carabinieri. «Sono stati gli anarchici. Sono orgoglioso delle forze dell'ordine e dei nostri straordinari militanti che hanno già ripulito» ha dichiarato Salvini già in mattinata, poi ha aggiunto: «Chi muove le mani, prende a calci o tira bombe non è un anarchico, è un cretino e un delinquente e deve passare un po'di tempo in galera» e ha anticipato al primo pomeriggio il passaggio ad Ala, raddoppiando così l'appuntamento che era previsto per un comizio in serata.

«Ho sentito il commissariato del governo e la questura e mi dicono che i due responsabili sono stati identificati e denunciati» ha detto intanto il governatore del Trentino, Ugo Rossi (Patt), mentre esprimeva solidarietà alla Lega e la questura diceva che c'erano indagini in corso su alcuni grossi petardi esplosi. «Chi fa esplodere le bombe non è un oppositore politico, ma è un terrorista e come tale va trattato» ha commentato il vicepresidente del Senato, Roberto Calderoli. «Un fatto gravissimo» per il ministro dell'Istruzione, Marco Bussetti. «Confidiamo nel lavoro delle forze dell'ordine» il commento del sottosegretario alla Salute e candidato governatore in Trentino, Maurizio Fugatti, per cui Salvini ha organizzato il tour di oggi in Trentino, così come del segretario locale del partito, Mirko Bisesti. «Purtroppo alcuni "anarchici", allergici alla democrazia, sono ancora convinti di poter spaventare la Lega e fermare il cambiamento con la violenza, ma non riescono a capire che così facendo ci danno solo più forza» ha detto da parte sua il presidente leghista della Regione Lombardia, Attilio Fontana.

Matteo Salvini davanti alla sede della Lega ad Ala

Immediata la solidarietà da ogni parte politica, sia nazionale che locale, verso la Lega e la condanna del gesto. Da Fdi la solidarietà è arrivata dalla presidente Giorgia Meloni e dal senatore Andrea de Bertoldi, per il Pli da Francesco Pasquali. Per Forza Italia la presidente del Senato, Elisabetta Casellati, ha parlato di «grave attacco», il senatore Renato Schifani ha affermato: «Quando il differente pensiero si manifesta in violenza, le forze sane del Paese, al di là delle loro diverse vedute, hanno il dovere di fare squadra contro qualunque intimidazione e minaccia» e l'europarlamentare Elisabetta Gardini, che ha aggiunto: «Mi auguro che i colpevoli vengano presto acciuffati e messi in galera». «Combattiamo e combatteremo politicamente e nelle urne» ha detto il coordinatore di +Europa, Benedetto Della Vedova, e «noi non saremo mai dalla parte delle bombe» ha dichiarato Emanuele Fiano, responsabile sicurezza del Pd. —

La sfida dell'accoglienza

La recente manifestazione organizzata a Riace in segno di solidarietà con il sindaco Domenico Lucano, indagato dalla magistratura e posto agli arresti domiciliari con l'accusa di favoreggiamento dell'immigrazione clandestina

Sindaci e vertici dem all'attacco: «Il ministro è uno sciacallo». Martina: «È l'apartheid»
Il presidente della Camera per ora preferisce evitare un nuovo scontro con l'alleato

Il Pd durissimo: «Deportazione» Imbarazzo tra i 5 Stelle, Fico tace

LE REAZIONI

Andrea Carugati / ROMA

Nel Pd si parla apertamente di «deportazioni». Lo fa Andrea Cozzolino, eurodeputato campano, sconcertato dalla decisione del Viminale di trasferire i migranti che vivono a Riace. «La loro unica colpa - attacca - è quella di essersi integrati e aver cominciato a rivitalizzare la piccola comunità calabrese. Per noi è inaccettabile. Ciò cui assistiamo oggi è una pervicace lotta di un forte contro i deboli, uno speculatore incallito, uno sciacallo, che imperversa con buona pace dei suoi alleati di governo». Sulla stessa linea il sindaco dem di Reggio Emilia Luca Vecchi: «Chiamatelo come volete, ma lo smantellamento del modello Riace altro non è che una deportazione». Cozzolino chiama in causa il presidente della Camera Roberto Fico del M5S: «Fermatelo, se avete la forza e il coraggio». Fico stavolta però decide di non intervenire, troppo alto il rischio di un continuo controcanto a Salvini. E tuttavia il presidente della Camera fa sapere che sta seguendo la vicenda «con estrema attenzione». La senatrice Paola Nugnes, vicina a Fico, si dice «basita e senza parole. Sono contraria. Queste persone erano integrate a Riace, vorrei sapere dove saranno spostate».

Il segretario regionale della Cgil: «Torniamo agli anni più bui della nostra storia»

MARTINA: "NO ALL'APARTHEID"

Nel M5s non si levano per ora altre voci critiche. Il leader Pd Maurizio Martina associa la vicenda a quella del Comune di Lodi: «A Riace smantellano con un colpo di mano l'integrazione diffusa. A Lodi discriminano i bambini stranieri a scuola. È la caccia al nemico di questa destra pericolosa al governo. Noi non ci voltiamo dall'altra parte, no all'apartheid».

Il presidente della Calabria Mario Oliverio (Pd) parla di «decisione assurda e ingiustificata» e chiede a Salvini di fare retromarcia. «Mi auguro che dietro tale decisione non si celi l'obiettivo di cancellare una esperienza di accoglienza, estremamente positiva, il cui riconoscimento ed apprezzamento è largamente riconosciuto anche a livello internazionale». Insorge anche la Cgil: «Persone, donne, bambini dovranno dividersi ed abbandonare Riace che chiuderà il borgo», attacca Angelo Sposato, segretario regionale della Calabria. «Un fatto grave, disumano, un colpo alla Calabria, al Paese e all'Europa dei Popoli. Un accanimento che richiama gli anni più bui della nostra storia di libertà e solidarietà. Fermatevi in nome dell'umanità!».

Si schiera con il Comune di Riace anche il segretario di Sinistra italiana Nicola Fratoianni: «Dietro alla decisione del ministero c'è solo vigliaccheria, voglia di rivalsa, meschinità». Di «deportazione» parlano anche i Verdi: «Una cosa inaudita che ricorda episodi dei regimi totalitari che non avremmo mai più voluto vivere. È arrivato il momento di ribellarci alla protervia di questa maggioranza».

"È UNA RAPPRESAGLIA"

Il segretario di Rifondazione Comunista Maurizio Acerbo oggi sarà a Riace in segno di solidarietà al sindaco Mimmo Lucano, ancora ai domiciliari e propone una mobilitazione, nazionale: «Siamo davanti a una vergognosa rappresaglia contro il sindaco di Riace e i principi che rappresenta. Salvini e il M5S danno un messaggio chiaro: vogliono la segregazione razziale e il business sui migranti, invece che esempi di integrazione e solidarietà che funzionano e creano anche risorse per le comunità locali».

Il sindaco di Palermo Leoluca Orlando bolla la decisione del ministero dell'Interno come «decisamente sproporzionata sotto diversi profili, politici e formali». «Al di là dei rilievi formali mossi all'amministrazione comunale, sui quali saranno organi competenti a potersi esprimere, la portata del provvedimento sembra denotare la volontà di fare tabula rasa di un'esperienza amministrativa, umana e culturale che sotto tanti aspetti è un modello». —

BY NC ND ALCUNI DIRITTI RISERVATI

LA DIFESA

Lo sfogo di Lucano sindaco ai domiciliari «Vogliono distruggerci»

A Riace è calato il buio quando la notizia si diffonde. Il cielo è pesante, sta per piovere. Mimmo Lucano, costretto in casa dal 2 ottobre scorso dagli arresti domiciliari, è scosso: il sogno che ha coltivato per vent'anni si spegne lentamente e dopo la grande manifestazione di solidarietà che il 7 ottobre ha portato migliaia di persone nel piccolo centro calabrese, ha poca voglia di parlare. «L'amarezza è immensa» si sfoga, ma non ha intenzione di fermarsi: «Vogliono solo distruggerci. Nei nostri confronti è in atto un vero e proprio tiro incrociato. I nostri legali, comunque, stanno già preparando un ricorso al Tar contro la decisione del Viminale» annuncia. «Io mi chiedo come sia possibile pensare di distruggere in questo modo il "modello Riace", descritto da innumerevoli personalità come un'esperienza straordinaria che ha suscitato interesse e apprezzamento in tutto il mondo». Quella che chiama «persecuzione», accusa, è iniziata «già da qualche anno»: «Ci sono state due relazioni della Prefettura che si sono contraddette l'una con l'altra, una positiva e una negativa. Prima ci hanno elogiato, poi ci hanno criticato. Tutto assurdo». (M.R.T)

BY NC ND ALCUNI DIRITTI RISERVATI

BUFERA SULLA GIUNTA

Lodi si mobilita per i bimbi stranieri esclusi da mensa

Le mamme si autotassano per aiutare i 200 rimasti fuori Si mobilita tutta Italia: raccolti 17mila euro. Martina (Pd): come fa la sindaca a dormire serena?

Emilio Randacio / INVIATO A LODI

Il giro di vite sui "furbetti" dei buoni mensa o degli scuolabus spacca la città di Lodi e incrina il pensiero unico leghista della sua sindaca, Sara Casanova. A un mese dal via dell'anno scolastico, la stretta sulle tariffe da applicare alle famiglie di scolari extracomunitari rischia di diventare un boomerang per la giunta del Carroccio. Circa 200 le famiglie straniere colpite dal provvedimento. Per usufruire delle tariffe agevolate – da 1.5 euro del buono pasto nelle mense di scuole e asili dello scorso anno, si passa ai 5 attuali – non basta più solo la dichiarazione dei redditi, ma serve una certificazione del proprio paese d'origine tradotta che attesti che non si è proprietari di immobili. Un labirinto burocratico da cui è difficile uscire. Il risultato? Duecento famiglie sono fuori da servizio mensa e scuolabus, con bambini di pochi anni che anziché in mensa, vengono invitati a mangiare i panini preparati dalle madri, in un'altra aula. L'iniziativa – fino ad oggi osteggiata inutilmente dalle opposizioni lodigiane – ha registrato l'approvazione di alcuni, ma soprattutto reazioni indignate da quella che, qui a Lodi, sembra una maggioranza silenziosa.

LA SOLIDARIETÀ

Da subito, alcune mamme italiane si sono mobilitate. Attraverso le pagine social "Coordinamento uguali doveri", "Colmiamo la differenza", oltre a chiedere di modificare le norme, hanno deciso di autotassarsi. Coi soldi raccolti vogliono coprire le spese rispetto a quanto veniva pagato lo scorso anno. E il risultato è stato sorprendente. «Fino a lunedì scorso abbiamo raccolto 17mila euro», dice una delle promotrici, Michela Sfondrini. «I primi donatori sono lodigiani. Qualcuno ha versato anche solo 5 euro, altri 100 o 200. Sono colpiti dal nuovo regolamento, perché Lodi non la pensa solo come chi, per commentare le decisioni della giunta, ha sostenuto che «gli extracomunitari sono come le zecche sugli animali».

SOSTEGNO "DA TUTTA ITALIA"

Giovedì sera, del caso si è occupato il programma tv Piazza pulita, e le adesioni all'iniziativa, compresa quella dell'Unicef, si sono moltiplicate. «Ci hanno contattato da tutta Italia – aggiunge – Sfondrini – Solo venerdì abbiamo ricevuto 98 mail di persone che ci chiedevano come contribuire alla nostra iniziativa». Ieri anche il vescovo lodigiano, Maurizio Malvestiti, ha duramente condannato la scelta della giunta. Che l'idea abbia creato più imbarazzi, lo dimostra che sui cinque presidi cittadini, due al momento non hanno ancora messo in pratica le nuove norme comunali.

LA QUESTIONE POLITICA

Ma è politicamente che il caso Lodi diventa nazionale. Ieri Partito democratico, Forza Italia e Liberi e uguali sono insorti. «Come fa ad addormentarsi sereno un sindaco che caccia bambini da una mensa scolastica?» , si è domandato il segretario dem Maurizio Martina. «Sono certo – gli fa eco il ministro dell'istruzione, Marco Bussetti – che si troveranno le giuste soluzioni che tengano insieme i diritti dei bambini e i doveri delle famiglie di rispettare le modalità di accesso ai servizi. Sono pronto a incontrare la sindaca, se necessario, per affrontare insieme a lei la questione. Sono sicuro che la prima cittadina di Lodi conosce bene la propria realtà». Il ministro dell'interno, Matteo Salvini, difende la sindaca: «Basta furbetti». Mentre il segretario lodigiano del Carroccio, Claudio Bariselli, parla di «giustizia», respingendo le critiche di un atto razzista. –

BY NC ND ALCUNI DIRITTI RISERVATI

VARESE

Razzismo al supermarket «Non voglio essere servita da un negro»

«Non voglio essere servita da un negro. Non mi va proprio». Così una cliente 40enne ha lasciato la spesa sul nastro trasportatore della cassa di un supermercato Carrefour di Varese ed è tornata fra le corsie pur di non dover interagire con il cassiere di colore che in quel momento (le 12.30 di giovedì scorso) era l'unico a cui i clienti potevano rivolgersi. A raccontare l'episodio è il quotidiano La Prealpina. Quando due dipendenti hanno minacciato di chiamare i carabinieri, la donna ha lanciato con rabbia le lattine di birra verso una delle due ed è andata via in fretta.

BY NC ND ALCUNI DIRITTI RISERVATI

I conti pubblici

Da sinistra il ministro dell'Economia, Giovanni Tria, il presidente del Consiglio, Giuseppe Conte, e il ministro dello Sviluppo e del Lavoro, Luigi Di Maio

Scontro su pensioni e Fisco Il decreto va verso il rinvio

I 5 Stelle frenano la Lega sul condono: non vogliono una misura troppo generosa
L'esasperazione di Tria che pensa di lasciare dopo l'approvazione della manovra

Paolo Baroni / ROMA

C'è il rischio che il decreto fiscale slitti? «Mi auguro di no» risponde il sottosegretario ai Trasporti Armando Siri. Matteo Salvini e Luigi Di Maio confermano che il governo sulla manovra intende tirare dritto ed assieme al premier confermano che domani sarà varato il «Draft budgetary plan» con le cifre e le linee guida del bilancio che vanno notificate a Bruxelles e soprattutto il decreto fiscale, primo tassello della manovra che poi il governo completerà in settimana.

Il consiglio dei ministri è convocato per le 18, ma a 48 ore di distanza Lega e M5S non hanno ancora trovato un'intesa sulla pace fiscale. E nemmeno sulle pensioni, visti i costi dell'operazione «Quota 100». C'è il rischio di partire solo ad aprile e di reintrodurre finestre di uscita.

IL BRACCIO DI FERRO

Il tema più caldo però è il Fisco. Da una parte i grillini continuano a far muro di fronte ad un progetto che potrebbe configurarsi come un vero e proprio condono, dall'altro i leghisti invece insistono per procedere. Il nodo resta quello del tetto massimo di imposte da ammettere alla sanatoria: una possibile mediazione sarebbe stata trovata fissando l'asticella a quota 200mila euro, rispetto ai 100mila proposti dai 5 Stelle e il milione (poi ridotto alla metà) su cui puntava Salvini. Di Maio e c. non ne vogliono sapere di un condono a maglie larghe e continuano a frenare, la Lega invece punta a far pagare il 15% di quanto dovuto al Fisco e chiudere così ogni pendenza.

Ieri Siri ha rilanciato la soluzione con tre aliquote (6, 10 e 25%) «a seconda della posizione patrimoniale e reddituale del contribuente che fa richiesta», ipotizzando di riservare l'aliquota più bassa ai contribuenti monoreddito con un figlio minorenne a carico.

TRIA «ESASPERATO»

«La pace fiscale non è per gli evasori ma per chi è in regola con la dichiarazione dei redditi e non ha risorse per pagare perché ha difficoltà economiche» ha spiegato il sottosegretario, convinto che l'M5S «se c'è da dare una mano ai contribuenti in difficoltà non avrà alcun problema». Di suo la Lega non intende però fare passi indietro, dice di «non accettare compromessi tecnici» e di non essere d'accordo a portare in consiglio dei ministri «un decreto non coerente coi nostri propositi».

Il ministro dell'Economia è preso tra due fuochi al punto che sarebbero riaffiorate voci (non confermate) di sue possibili dimissioni subito dopo la sessione di bilancio. Chi lo ha sentito lo ha descritto «esasperato, amareggiato, non sereno». «Ce n'è una ogni giorno, così non si può andare avanti», avrebbe detto in sostanza il titolare del Mef.

Conte prima del consiglio dei ministri domani convocherà l'ennesimo vertice di maggioranza per sbrogliare la matassa. Tra le ipotesi c'è anche quella di approvare tutto il pacchetto fiscale «salvo intese» e definire poi in un secondo momento i dettagli delle misure e quindi riconvocare per giovedì il consiglio dei ministri.

SALDO E STRALCIO... E PERDO

A rendere tutto più complicato, anche in questa occasione, ci sono le valutazioni dei tecnici che ad esempio negli ultimi giorni si sono affrettati a segnalare che un'altra delle misure messe in cantiere, ovvero il «saldo e stralcio» dei debiti fino a 1000 euro creerebbe un buco nelle entrate. Le stime parlano di un minor gettito di 524 milioni nel periodo 2019-2023. Stesso risultato con una rottamazione-ter che sottraendo gli importi relativi alla riscossione ordinari e alla rottamazione bis, produrrebbe un ammanco di 400 milioni già nel 2018, non avrebbe sostanzialmente effetti nel 2019 diventando invece positiva solamente a partire dal 2020 con entrate pari a 1,2 miliardi per produrre poi in 5 anni 11, 2 miliardi di entrate.

Ma Di Maio e Salvini non possono mettersi a tappare altri buchi: a loro le risorse servono subito. Per il prossimo anno Tria ha infatti messo in conto 8 miliardi di nuove entrate. Se questi soldi non arrivano dal condono o si rinuncia a qualcosa (pensioni o reddito di cittadinanza) o dovranno esser presi dalle tasche degli italiani. Ipotesi poco praticabile politicamente. –

BY NC ND ALCUNI DIRITTI RISERVATI

BANCA CENTRALE

Draghi invita alla calma «Alla fine sarà intesa»

BALI (INDONESIA)

L'invito è ad abbassare i toni perché le parole hanno conseguenze: il presidente della Bce Mario Draghi si dice «fiducioso che tutte le parti trovino un compromesso» sulla manovra. «Sappiamo che ci sono procedure stabilite e accettate da tutti, ci sono state deviazioni: non è la prima volta e non sarà l'ultima», dice nella conferenza stampa finale della Bce ai meeting di Fmi e Banca mondiale a Bali, invitando a non drammatizzare per le deviazioni.

«Dobbiamo aspettare i fatti e vedere come questa manovra verrà fuori esattamente», considerando le misure annunciate e cambiate, senza trascurare il passaggio parlamentare. Un'espansione del bilancio in un Paese ad alto debito diventa molto più complicata se la gente comincia a mettere in dubbio l'euro – rileva Draghi – Queste dichiarazioni hanno creato danni reali e ci sono molte prove che hanno fatto crescere lo spread» con famiglie e imprese in Italia che «pagano maggiori tassi di interesse sui prestiti».

I mercati non hanno reagito all'annuncio di chiusura del Qe a giugno. «Quello che accade oggi è legato all'Italia e quindi non c'è contagio in atto, è una questione locale».

Draghi individua fattori di rischio, come quello che è stato il più segnalato durante i lavori di Fmi/Banca mondiale: la guerra commerciale. «È un problema in corso. Ad esempio, abbiamo avuto notizie positive sulla firma di un accordo tra Usa, Canada e Messico». Da osservare è il braccio di ferro tra Usa e Cina. —

VERSO IL CONGRESSO

Zingaretti lancia la scalata al Pd «Ridiamo speranza al Paese»

Il governatore del Lazio raduna tremila sostenitori e si prepara alle primarie «Basta andare da soli strada lunga per vincere»

ROMA

Evita i fuochi pirotecnici Nicola Zingaretti per lanciare la candidatura al congresso del Pd; anzi, la promessa alla platea dei 3.000 sostenitori accorsi all'ex Dogana dello Scalo San Lorenzo a Roma è quella di un «cammino lungo» prima di tornare alla guida del Paese, a cui occorre «ridare una speranza». Un traguardo che però richiede prima di tutto la vittoria al congresso e alle primarie, in vista delle quali Zingaretti ha mostrato ieri di poter contare su importanti componenti Dem.

Il senso della proposta del governatore del Lazio è sintetizzato in una grande scritta all'ingresso per l'iniziativa denominata Piazza Grande: «Da soli si va veloci, insieme si va lontani». Certamente Renzi correva, ma a Zingaretti interessa andare «lontano». «Sarà un cammino lungo, perché non sarà facile, bisogna combattere se si vuol bene a questo Paese, per ridare speranza e voltare pagina e salvare l'Italia», ha detto al suo ingresso. In platea molti esponenti di AreaDem (Roberta Pinotti, Marina Sereni, Franco Mirabelli e Piepaolo Baretta), gli ex lettiani Francesco Russo e Paola De Micheli, che ha aperto l'evento, esponenti dell'area di Andrea Orlando, di quella di Paolo Gentiloni, che oggi parlerà prima di Zingaretti. Insomma i numeri per affrontare la fase congressuale tra i soli iscritti ci sono.

Ma sono stati gli interventi della mattina a dare l'idea dell'orizzonte entro cui vuole muoversi Zingaretti: tutti sindaci e amministratori locali, da Merola a Maiorino.

E tra loro diversi sindaci non del Pd, soprattutto esperienze civiche, come Damiano Coletta di Latina, Alessio Pascucci di Cerveteri o Pizzarotti di Parma. «Abbiamo avviato un percorso senza confini – ha detto a fine mattinata Zingaretti – più ampio dei confini di un partito che si deve rigenerare».

Nicola Zingaretti

Alla kermesse si è affacciato anche il segretario Maurizio Martina, che ha seguito per due ore i lavori accanto a Zingaretti, e che domenica della prossima settimana andrà anche alla Leopolda di Matteo Renzi. Martina ha fatto un appello a mantenere uno spirito unitario «perché l'avversario è fuori di noi».

E questo spirito è stato accolto anche da un altro candidato, Matteo Richetti, ieri ad Eboli con alcuni amministratori della Campania e oggi sarà a sua volta a Piazza Grande. Da competitor di Zingaretti, ma non da avversario. –

Opel KARL ROCKS

IL MINI SUV DA CITTÀ.

ROCKS

SCEGLI KARL ROCKS

- 5 porte in soli 368 cm
- Assetto rialzato e SUV style
- Motore 1.0 ECOTEC®
- Apple CarPlay™ e Android Auto™
- Sterzo City Mode e Hill Start Assist

A ottobre da

9.950 €

Completa di tutto

E in più con Scelta Opel, zero pensieri da

99 € al mese

3 anni F/I, garanzia, manutenzione
TAN 3,99% TAEG 6,91%

IL FUTURO APPARTIENE A TUTTI

Ti aspettiamo Sabato e Domenica.

PORDENONE	TAVAGNACCO	TRIESTE (MUGGIA)	MONFALCONE	PORTOGRUARO	SAN DONÀ DI PIAVE
V.le Venezia, 93	Via Palladio, 86	Via Cavalieri di Malta, 6	Largo dell'Anconetta, 1	V.le Venezia, 31	Via Iseo, 10
Tel. 0434/378411	Tel. 0432/575049	Tel. 040/2610026	Tel. 0481/411176	Tel. 0421/270387	Tel. 0421/53047

GORIZIA
LA MAGGIORE Via Terza Armata 95 Tel. 0481/519329

TRIESTE
CENTRO TLUSTOS sas Via Bovedo, 2/A Tel. 040/410948

KARL ROCKS 1.0 73 CV al prezzo promozionale di 9.950 €, IPT escl., con rottamazione auto posseduta da almeno 6 mesi. In caso di finanziamento: anticipo 3.450 €; importo tot. del credito 7.986 € incluse FlexCare Silver 3 anni/30.000 km per 900 € e FlexProtection Silver 3 anni prov. MI per 235,96 € (facoltative); valore futuro garantito dal Concessionario per 3 anni 5.308 €; interessi 797,54 €; spese istrutt. 350 €; imposta di bollo 16 €, spese gestione rata 3,50 € e invio comun. periodica 3 €. Importo tot. dovuto 8.940,50 € in 35 rate mensili da 99,30 € oltre a rata finale pari a 5.308, €; TAN fisso 3,99% e TAEG 6,91%. Offerta valida sino al 31/10/18, per vetture in stock, salvo approvazione Opel Financial Services. Si rimanda al documento informativo SECCI. Chilometraggio previsto 10.000 km/annui. Foto a titolo di esempio. Apple CarPlay™ e Apple sono marchi di Apple Inc. registrati negli Stati Uniti e in altri Paesi. Android Auto™ è un marchio registrato di Google Inc. Consumi KARL ROCKS 1.0 73 CV ciclo combinato (l/100 km): 5,2. Emissioni CO_2 (g/km): 118. Valori determinati utilizzando la nuova procedura di prova WLTP, tradotti in NEDC per consentirne la comparabilità, secondo le normative R (CE) n. 715/2007, R (UE) n. 1153/2017 e R (UE) n.1151/2017.

I nodi del governo

Loser: l'Italia non rischia una crisi greca ma senza l'euro facciamo naufragio

Parla il triestino numero uno di Arca Fondi, principale realtà di risparmio gestito in Italia: «I piani di addio alla moneta unica? Se ci fossero sarebbe il panico sui mercati e le code ai bancomat. L'aumento dello spread oltre quota 300 impoverisce le famiglie

L'INTERVISTA

Piercarlo Fiumanò / TRIESTE

«Negli ultimi anni dopo la crisi del 2007-2008 il Pil mondiale è cresciuto di 80 trilioni. La crescita spinta dalle tecnologie è stata molto forte e ciò ha portato a salari più alti, creazione di posti di lavoro, spese per investimenti, più credito ai consumatori. Due miliardi di persone al mondo sono uscite dalla povertà assoluta. Ma allo stesso tempo sono cresciute le diseguaglianze in un mondo dove la ricchezza resta concentrata in poche mani e dove i primi dieci super-ricchi valgono 100 miliardi. Ma non possiamo pensare che questi squilibri possano essere risolti con il ritorno agli Stati nazionali e al protezionismo»: Ugo Loser, triestino, è amministratore delegato e direttore generale di Arca Fondi Sgr, fra le principali realtà nel risparmio gestito in Italia. E qui analizza gli scenari sui mercati finanziari, compreso il caso Italia che resta "troppo grande per fallire". Per questo Loser non crede che si arriverà a una deriva di tipo argentino: «I mercati ci metterebbero a dura prova prima che questo pericolo riesca a manifestarsi». Situazione compromessa? «Non direi. Siamo un Paese con grandi imprese innovative pronte a quotarsi in Borsa, grandi possibilità di crescita e una importante vocazione al risparmio delle famiglie».

Loser, che succede sui mercati? Si torna a parlare di una possibile nuova recessione.

Lo scenario si è complicato. Non c'è solo la Brexit. Le politiche reaganiane e protezionistiche di Trump a basi di dazi commerciali e tagli alle tasse hanno alimentato una crescita "drogata" dell'economia americana. Poi c'è la sfida Usa-Cina. Ma ora Wall Street ha deciso di punire l'ottimismo ingiustificato di Trump anche se le imprese americane stanno facendo profitti record.

I governi populisti in Europa, compresa l'Italia, spingono per una neo-autarchia e ottengono consensi..

La classe media europea sta perdendo benessere e chiede protezione di fronte all'emergere delle nuove paure: si spiega così il consenso verso le nuove forme di populismo soprattutto in Paesi come Polonia, Ungheria, il gruppo di Visegrad e oggi l'Italia.

> La perdita di valore delle banche ha un impatto sulla crescita se non c'è credito

> Restiamo un Paese con molte eccellenze industriali che può recuperare posizioni

> Le crisi bancarie in Europa hanno distrutto 280 miliardi di ricchezza.

> I mercati potrebbero accentuare la pressione ma non vedo rischi di contagio

L'Italia è un Paese fondatore dell'Europa. Il governo a giorni alterni sembra evocare piani di uscita dalla moneta unica. Con quali conseguenze sul risparmio degli italiani?

Non si può preparare di nascosto un piano di uscita dall'euro, che comporterebbe vari mesi di preparazione, a rischio di provocare il panico sui mercati. Se tornassimo alla lira il Paese si impoverirebbe all'improvviso. Non ci sarebbe più nessuno in grado di fare un mutuo e ci sarebbero le code ai bancomat.

Il governo propone una politica di sforamento anti-Maastricht del deficit oltre il 2,5%. Quale potrebbe essere il prezzo di uno "schiaffo" all'Europa?

Queste sono politiche insostenibili che possono creare un conflitto con l'Unione europea considerate le dimensioni dell'Italia che non è la Grecia o la Slovenia. L'Europa manca però di un anima politica. Nessun Paese europeo, in primis la Germania, è disposta ad assumersi l'azzardo morale della condivisione dell'enorme debito italiano. L'Italia non si può permettere una politica espansiva creando deficit mettendo a repentaglio 4,4 trilioni di risparmio privato.

Rischi di contagio?

Lo spread (il differenziale tra i Btp e i Bund tedeschi) intorno a quota 300 per i mercati non sconta ancora rischi di contagio agli altri Paesi europei. Ma certo un eventuale rischio default dell'Italia potrebbe estendersi anche al resto dell'Europa. Non credo però che questo accadrà.

Spieghi. La tenuta dei nostri conti preoccupa le agenzie di rating che si preparano a declassare il nostro debito e l'Europa..

Dopo la crisi del debito sovrano sono state rafforzate le barriere anti-contagio. I mercati potrebbero accentuare la pressione fino a livelli insostenibili per le nostre finanze. Di fronte a un impoverimento del Paese il consenso verso il governo scivolerebbe ai minimi storici.

Come siamo arrivati fin qui?

La recessione ha messo in ginocchio gli Stati aggravando il debito dell'Italia. Le crisi bancarie in Europa hanno distrutto 280 miliardi di ricchezza. Oggi l'Europa, grazie alla disciplina finanziaria (fiscal compact) e al *quantitative easing* di Draghi, è tornata a crescere. Una manovra finanziaria forzata sul deficit rischia ora di mettere a rischio i conti del nostro Paese.

L'effetto spread ha fatto riemergere timori sulla tenuta delle banche italiane..

La perdita di valore delle banche è una diretta conseguenza dell'aumento dello spread con un impatto diretto e significativo sulle capacità di crescita del Paese. Per ristrutturare una casa ci vogliono capitali. Se sparisce il credito sprofondiamo nella crisi. Gli istituti di credito italiani detengono 387 miliardi di euro di debito pubblico italiano, secondo la Banca centrale europea, e ciò li lascia fortemente esposti.

Cosa accadrà?

L'Europa e le istituzioni finanziarie, al di là degli ammonimenti delle sue istituzioni, non hanno alcun interesse a creare un caso Italia. Siamo un'eccellenza industriale che ha le risorse economiche per risolvere i problemi di diseguaglianza e di crescita. Abbiamo molte medie e piccole imprese a vocazione esportatrice, innovatrici e spesso leader mondiali nel loro settore, che sono riuscite a prosperare e generare valore per l'economia italiana. Da queste risorse economiche e produttive il nostro Paese può ripartire. —

L'amministratore delegato di Arca Fondi, Ugo Loser

PROFILO

Bocconiano, l'esordio nella City di Londra a Goldman Sachs

Ugo Loser, triestino, è amministratore Delegato e direttore generale di Arca Fondi SGR, la principale società di gestione del risparmio italiana, dal marzo 2011. In precedenza ha ricoperto importanti cariche nel mondo della consulenza manageriale tra le quali quella di partner di Bain & Compan y a partire dal 1999.

Ha cominciato la carrier a nel mondo dell'in vestment banking internazionale nel 1990 a Londra, presso Goldman Sachs. É laureato in Discipline Economiche e Sociali all'Univ ersità Bocconi di Milano.

BY NC ND ALCUNI DIRITTI RISERVATI

gruppoilliria.it

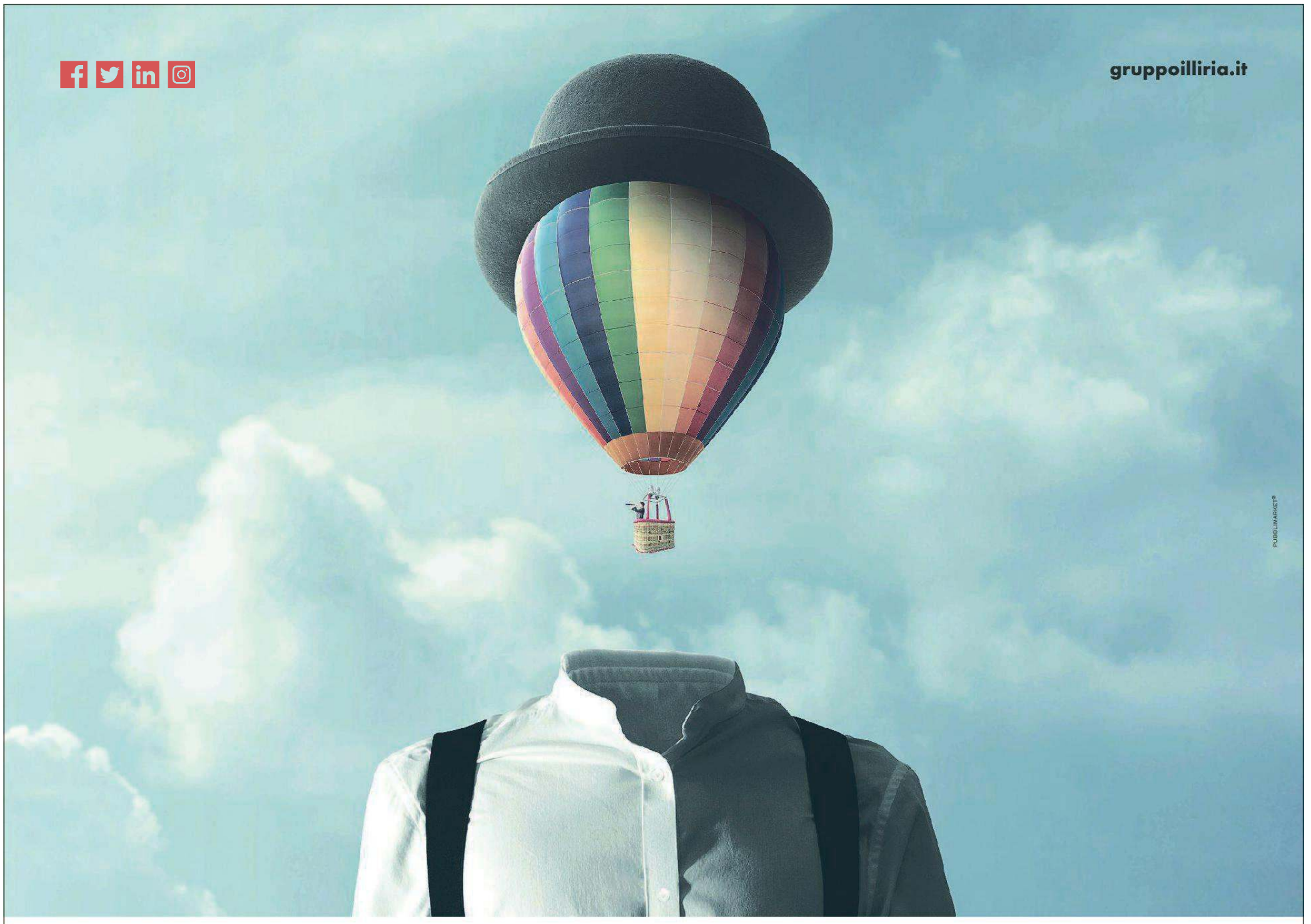

GUARDIAMO OLTRE

GRUPPO ILLIRIA. L'INNOVAZIONE NELLA DISTRIBUZIONE AUTOMATICA.

Comprendere, anticipare, soddisfare i bisogni dei nostri clienti. Lo facciamo da oltre 40 anni con passione. Vi offriamo un assortimento di prodotti senza confronti per varietà e personalizzazione, tecnologie aggiornate, un servizio su misura per tutti: **nessuno è troppo piccolo o troppo grande per la nostra capillare organizzazione di oltre 400 dipendenti.** Vi siamo sempre vicini grazie a un monitoraggio in tempo reale dei nostri oltre 15 mila distributori sul territorio per oltre 10 milioni di erogazioni al mese. Condividiamo con voi l'impegno sul fronte della sostenibilità e responsabilità, rispettiamo l'ambiente e promuoviamo sani stili di vita. Ogni giorno, senza sosta, diamo il massimo perchè possiate godervi i vostri meritati momenti di pausa.

21 ADDETTI ALLESTIMENTO DISTRIBUTORI

9 ADDETTI CONTROLLO QUALITÀ

4 RESPONSABILI R&D

6 ADDETTI CUSTOMER SERVICE

238 TECNICI E ADDETTI AL RIFORNIMENTO

DISTRIBUTORI DI BENESSERE

Paga con

UDINE • TRIESTE • PORDENONE • GORIZIA • TOLMEZZO
TORINO • MILANO • BOLOGNA • ROMA

GRUPPO Illiria
PAUSA SENZA SOSTA

FOCUS

Il rapporto Fao: i Paesi che si trovano a basse latitudini sono quelli che risentono di più dei disagi
Una soluzione è ricorrere al commercio internazionale di cibo per contrastare le disuguaglianze

Vino e caffè a rischio estinzione Così il clima minaccia l'agricoltura

IN 5 PUNTI

Alfredo De Girolamo / ROMA

Il cambiamento climatico ed i suoi effetti sulla quotidianità stanno imperversando nel dibattito pubblico mondiale da quasi tre anni, da quando Cop21, la Conferenza Internazionale sul clima di Parigi, vi ha acceso i riflettori. Tra gli argomenti correlati al clima c'è il cibo, essendo colture e allevamenti legati alle condizioni meteorologiche. Un punto della situazione lo ha fatto la Fao, l'organizzazione delle Nazioni Unite per l'alimentazione e l'agricoltura, con il suo recente rapporto "Stato dei mercati dei prodotti agricoli di base".

1 Chi vince e chi perde

I cambiamenti climatici comportano influenze diverse, naturalmente, nelle varie zone del Mondo, a seconda di dove la temperatura si alza o si abbassa, dove pioverà sempre meno e dove invece piogge e neve saranno sempre più frequenti, magari in periodi dell'anno insoliti. Stando al rapporto FAO, a rimetterci sarà la produzione alimentare nei Paesi che si trovano a più basse latitudini, ovvero quelli dove, purtroppo, regnano già povertà e malnutrizione. Laddove invece il clima è già più temperato e i gradi destinati a salire, l'impatto sulla produzione agricola, che aumenterebbe, sarebbe più positivo.

2 Il commercio

Dal rapporto, così come da ogni altro studio sul clima, è difficile prevedere quali saranno veramente gli effetti futuri, anche alla luce dei metodi di coltura e allevamento destinati anch'essi a subire mutamenti in base non solo alle esigenze ma anche alle nuove tecnologie. Certamente la FAO sottolinea come con i cambiamenti climatici destinati ad alterare significativamente la capacità di produrre cibo in determinati paesi, il commercio internazionale di prodotti agricoli avrà un ruolo sempre più importante per soddisfare il fabbisogno alimentare del pianeta e contrastare così la fame laddove questa aumenterà.

Campi di mais arsi dal sole: il clima sta influenzando negativamente molte coltivazioni nel mondo, come dimostra lo studio Fao

3 I cibi a rischio

Sono tanti i cibi che potrebbero risentire dei mutamenti climatici, come ha spiegato anche il World Economic Forum 2018. Albicocche, pesche e fragole per crescere e maturare hanno bisogno di temperature costanti, tra i 25 e i 30 gradi, sempre più difficili da trovare, e il risultato è che sono frutti spesso troppo costosi. L'85% della produzione di vino da qui ai prossimi 50 anni potrebbe sparire per l'innalzamento delle temperature nelle principali regioni produttive. Inoltre i cambiamenti climatici stanno minacciando le coltivazione delle piante da caffè, mettendo così a rischio estinzione la specie attualmente utilizzata per produrre il 20-25% dei chicchi oggi utilizzati.

4 La principale soluzione

Molti Paesi si affidano già ai mercati internazionali per approvvigionarsi e risparmiare i costi elevati della produzione agricola (come ad esempio negli stati con risorse limitate di terra e acqua) o costretti dai disastri naturali che colpiscono le loro colture. Il Bangladesh ad esempio lo scorso anno ha tagliato i dazi doganali sul riso per aumentare le importazioni e stabilizzare il mercato interno dopo le gravi inondazioni che hanno visto i prezzi aumentare del 30%, mentre il Sudafrica quest'anno ha incrementato le importazioni di mais, di cui è storicamente grande esportatore, per contrastare la siccità.

5 Pensare al futuro

Ricorrere al commercio internazionale di cibo per contrastare le disuguaglianze prodotte o accentuate dai cambiamenti climatici non significa tuttavia spostare l'attenzione dal clima e come preservare il nostro ambiente per il futuro. Da Cop21 infatti la strada è tracciata, ma va percorsa tutta, nella direzione dei no ai combustibili fossili, nella difesa e protezione delle foreste e degli oceani con decisioni che dimostrino di aver compreso l'urgenza della situazione. Significa anche ridurre il consumo di carne e latticini e cambiare il modo in cui produciamo il nostro cibo. Una nuova visione a 360 gradi che deve vedere il Mondo intero unito. –

BY NC ND ALCUNI DIRITTI RISERVATI

LA MANIFESTAZIONE

Giustizia per Vukovar migliaia in piazza per i crimini di guerra

Le atrocità compiute contro i croati nel conflitto Anni Novanta Manovre "di destra" all'interno dell'Unione democratica (Hdz)

Stefano Giantin / BELGRADO

Una protesta dal basso, per aver finalmente giustizia per le atrocità compiute contro i croati nel conflitto degli Anni Novanta. Oppure malcelate manovre "di destra" - all'interno dell'Unione democratica croata (Hdz), il partito leader nella maggioranza di governo, ma non solo - per scalare le gerarchie del potere. Sono le due possibili chiavi di lettura della grande manifestazione di ieri a Vukovar, città-martire della guerra degli Anni Novanta, dove almeno 10mila persone sono scese in piazza «contro il silenzio sulla ricerca delle persone scomparse durante la guerra». E per chiedere a magistratura e politica di portare sul banco degli imputati i colpevoli, azione che non sarebbe stata fatta negli ultimi anni. Colpevoli che «sono ancora liberi e per questo le vittime continuano a soffrire», «non siamo contro il governo, ma il nostro è un raduno per mostrare alla nazione croata» che c'è bisogno di «trovare i criminali e le persone ancora scomparse» dopo la guerra, alcuni dei commenti raccolti durante la protesta dai media locali. Protesta a cui hanno partecipato non solo abitanti di Vukovar e moltissimi reduci, ma tanti anche da altre città croate e da Germania, Usa e Canada. Ad arringare i partecipanti, Pavle Vukas, veterano, «due volte ferito e incarcerato» in un lager serbo. Suo lo j'accuse su uno Stato che da 27 anni «ci chiude la bocca, invece di difendere i propri cittadini.

E che «nasconde i crimini commessi dagli aggressori serbo-centrici», la denuncia inframmezzata da una lunghissima serie di video, a raccontare le atrocità commesse durante e dopo la caduta della città in mano serba. Ma il vero protagonista è stato il sindaco di Vukovar ed esponente dell'ala più a destra nell'Hdz, Ivan Penava, anima di una manifestazione osteggiata da buona parte del centrodestra croato e criticata dallo stesso premier Plenkovic, che ha minacciato punizioni per gli Hdz coinvolti nel raduno. «Siamo qui per dire basta» alla lentezza forse dolosa di autorità e magistratura nel processare i criminali, ha pronunciato Penava, ricordando che in 27 anni quasi nulla sarebbe stato fatto in questo senso e facendo appello a unirsi alla battaglia «per una Croazia più giusta». Penava che, con la protesta a Vukovar, potrebbe però avere avuto altri obiettivi, come una scalata al potere all'interno dell'Hdz, potenzialmente esplosiva per le dinamiche di governo a livello locale e nazionale, hanno suggerito media autorevoli come la Tv N1. Dietro si cela «non solo l'ala destra dell'Hdz, ma l'intera destra croata, insoddisfatta per l'Opa ostile del partito da parte di Plenkovic due anni fa», per la «rottura della coalizione tra Hdz e Most» ma anche per la ratifica della Convenzione di Istanbul, conferma al Piccolo il politologo Davor Gjenero.

Non deve essere stato un caso, allora, se ieri in piazza c'erano anche personaggi come l'attivista ultracattolica Zeljka Markic, il deputato dell'Hdz Stevo Culej e l'ex Hdz Milinovic, il rappresentante di Most, Miro Bulj, quello della destra di Hrast, Hrvoje Zekanovic. Organizzazioni di destra che, per ora, «non stanno tentando di detronizzare Plenkovic, ma di dimostrargli che dipende da loro», nel Parlamento e nelle urne, con il rischio che il premier «diventi loro prigioniero». Una prospettiva che sarà più chiara alla prossima manifestazione di piazza, il 12 novembre perché «la battaglia per Vukovar» continua, hanno annunciato ieri gli organizzatori. Ma forse continua – o meglio è iniziata – anche quella per il controllo dell'Hdz. —

Folla commossa contro il silenzio sulla ricerca delle persone sparite durante il conflitto

BY NC ND ALCUNI DIRITTI RISERVATI

MOVIMENTI DI TRUPPE AL CONFINE

Doppia cittadinanza della discordia: s'infiamma la lite Ungheria-Ucraina

La guerra dei passaporti potrebbe avere conseguenze dirompenti nelle fragili relazioni fra il governo di Orban e quello di Kiev

BUDAPEST

Movimenti di truppe sul confine, richiamo di diplomatici come rappresaglia, toni altissimi, tensione che continua a salire e non dà cenni di scemare. Si sta combattendo una vera e propria guerra di nervi, sul fianco orientale dell'Ue, una "guerra dei passaporti" che potrebbe avere conseguenze dirompenti.

È il conflitto in corso da settimane tra Ucraina e Ungheria, negli ultimi anni sempre più ai ferri corti a causa della folta minoranza magiara che vive in particolare nella regione ucraina della Transcarpazia, 100-150mila persone, un tempo sudditi dell'Impero austro-ungarico, amputata all'Ungheria con il trattato del Trianon. Budapest, secondo i dettami del governo Orban, guarda alle sue minoranze all'estero come comunità da proteggere e tenere legate alla madrepatria, anche attraverso l'insegnamento dell'ungherese a scuola – malvisto da Kiev e sorgente di tensione già l'anno scorso – e soprattutto fornendo passaporti magiari agli ungheresi d'Ucraina. È questo il pomo della discordia dell'ultima diatriba, causato dal fatto che Kiev vieta il doppio passaporto, stabilendo in Costituzione che «esiste solo una forma di cittadinanza» nel Paese, pur non prevedendo pene per chi sgarra.

A far scoppiare le ostilità, un video che mostra ucraini della minoranza ungherese giurare fedeltà a Budapest in un consolato magiaro in Transcarpazia, prima di ricevere il passaporto ungherese. Ancor peggio, il video mostrerebbe un diplomatico ungherese "consigliare" ai nuovi magiari di «nascondere l'acquisizione della cittadinanza alle autorità». Il presunto colpevole, il console a Berehove, «dovrà tornarsene a Budapest a consegnare passaporti ungheresi», ha subito reagito il ministero degli Esteri di Kiev a inizio ottobre, promettendo «che saremo sempre più impegnati con questo problema» e che «ci sarà sempre più Ucraina», in Transcarpazia.

La folta minoranza magiara che vive nella regione della Transcarpazia

Il giorno dopo, la reazione di Budapest, con l'annuncio dell'espulsione di un console ucraino dall'Ungheria. L'escalation è però degli ultimi giorni, con la comparsa su un sito nazionalista ucraino, il Myrotvorets, di una lista con i nomi di 300 ucraini-ungheresi – mossa che ha spaventato la comunità, ha sottolineato l'Ungheria - e con le voci sempre più insistenti di un rafforzamento della presenza militare ucraina al confine con l'Ungheria. Le «politiche anti-magiare» di Kiev stanno «salendo a un nuovo livello», ha denunciato così Budapest.—

st.g

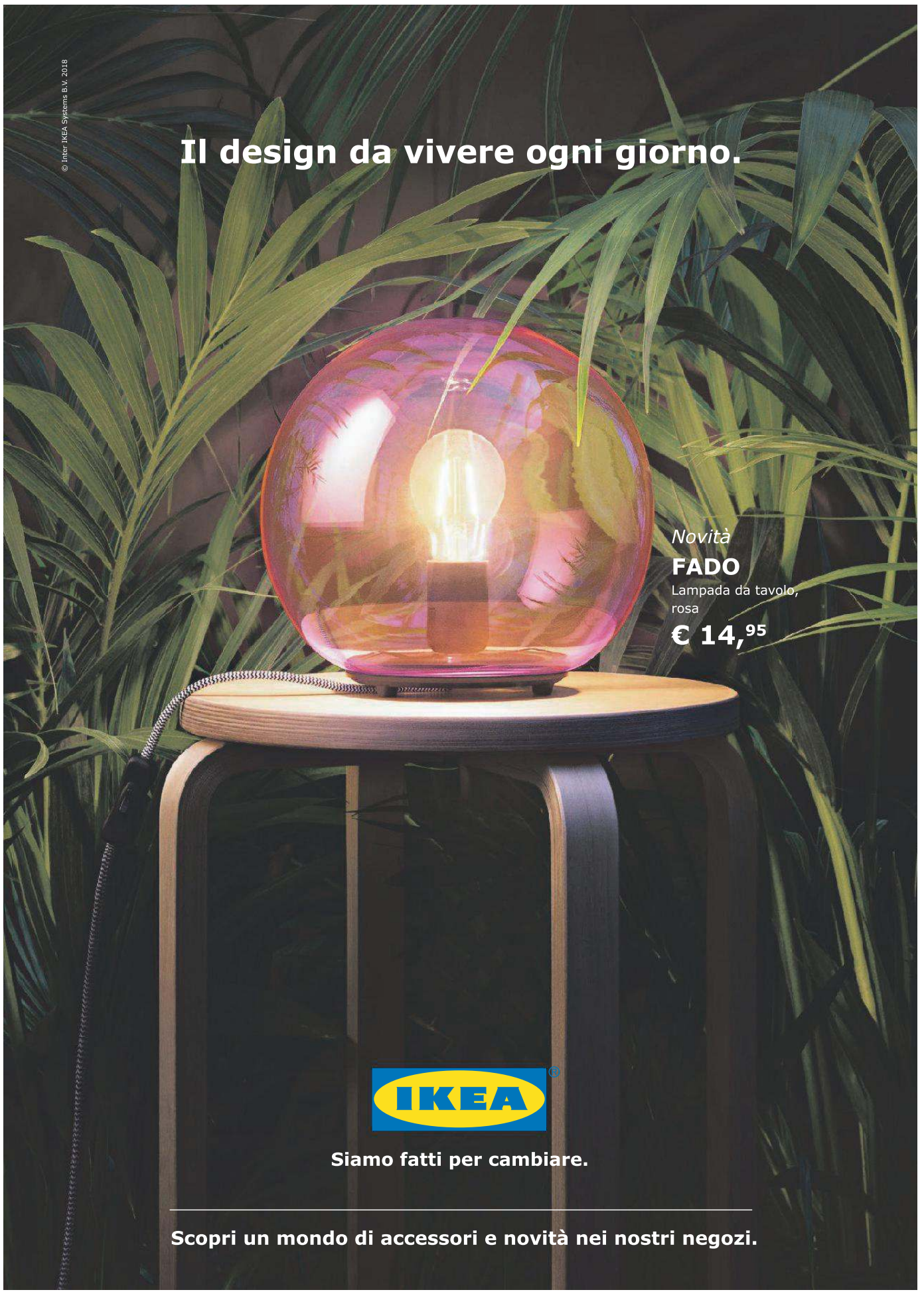

†

"Io sono la resurrezione e la vita.
Chi crede in me, anche se muore, vivrà..."
Gv. 11,25

E' tornato alla casa del Padre

Paolo Gregoretti

Lo annunciano addolorati, ma nella sicura speranza che ora sia nella gioia e nella pace del Signore, la moglie SERENA e i figli ANDREA e MARTA, FULVIA e STEFANO con DANIELE, LORENZO, MATTEO, ALESSANDRO e GIUSEPPE, GIULIO e ANTONELLA con PREM e i fratelli SERGIO e GIORGIO con le loro famiglie.
Un sentito ringraziamento alla dott.ssa VASCON e a tutti coloro che in questi ultimi difficili giorni lo hanno assistito amorevolmente nel reparto di Medicina d'Urgenza e all' Hospice di Aurisina.
Mercoledì 17 ottobre, dopo l'esposizione nella camera ardente di via Costalunga dalle 8.00 alle 9.00, sarà celebrata la Messa esequiale nella Chiesa di San Vincenzo de' Paoli alle ore 10.00

Opere di bene pro Centro di Aiuto alla Vita "Marisa" o Comunità di San Martino al Campo

Trieste, 14 ottobre 2018

Ricorderemo sempre

Paolo

ANTONIO DELLA ROCCA con LINA, GIOVANNA, MARTA, JULIO e MIRIAM.

Trieste, 14 ottobre 2018

Vicini alla famiglia nel ricordo e nella preghiera
- famiglie LONGATO

Trieste, 14 ottobre 2018

Il Dipartimento di Scienze Politiche e Sociali dell'Università di Trieste ricorda commosso il

PROF.

Paolo Gregoretti

per la sua attività per molti anni profusa a servizio del Dipartimento e porge alla famiglia le più affettuose condoglianze.

Trieste, 14 ottobre 2018

Affettuosamente vicini a SERENA e famiglia gli amici di sempre: suor MARIA GRAZIA, ANNAMARIA e RENATO, MARIOLINA ed ETTORE, ANNAMARIA con GIULIO e SILVIA, famiglia DE BORTOLI.

Trieste, 14 ottobre 2018

Ricorda con affetto il cugino

Paolo Gregoretti

partecipando al lutto di SERENA, dei figli e familiari: FABIO TONEATTI e famiglia

Trieste, 14 ottobre 2018

---

†

Mi hai lasciato dopo 60 anni di matrimonio. ADRIANA

Gaetano Hauser

Sei stato un padre meraviglioso.
UGO, MARTINA e parenti tutti.
Al caro

Nonnino

Un abbraccio TOMMASO e REBECCA.
Lo saluteremo martedì 16 alle ore 10.20 nella Cappella di via Costalunga.

Trieste, 14 ottobre 2018

Ciao

Tano

ci mancherai
- MIRA, MARIO
- BRUNA, MASSIMO

Trieste, 14 ottobre 2018

Salutiamo l'amico

Tano

e siamo vicini ad ADRIANA e familiari
- NEVIA, ITALO e famiglia

Trieste, 14 ottobre 2018

Ciao

Tano

SERGIO, ROBERTO, OLIVIERO e ZENO

Trieste, 14 ottobre 2018

Partecipano gli amici:
- GIOVANNA e BRUNO

Trieste, 14 ottobre 2018

---

†

Ci ha lasciati

Susanna Zecchi

Ne danno il triste annuncio NAZARIO, GIULIA, GIUSEPPE, BRUNA e le nipoti.
La saluteremo mercoledì 17 alle 9.40 nella Cappella di via Costalunga.

Trieste, 14 ottobre 2018

RINGRAZIAMENTO

Claudio Scherli

Per ringraziare l'immensa onda d'affetto e partecipazione, la moglie NORIS ringrazia di cuore.

Trieste, 14 ottobre 2018

XXI ANNIVERSARIO

Bruno Norbedo

Ti ricordiamo.

Muggia, 14 ottobre 2018

XI ANNIVERSARIO

Antonio Marsi (Toni)

Carso. Carso rosso.
Chiara sera d'ottobre, a Banne.
Un soffio blu di borino
porta le note d'oro d'un sax:
" free jazz " nei campi di Banne.
Musica Tua, avvolta attorno al mio cuore
come un'onda d'oceano dietro l'altra,
e il fragore si muta in orchestra di luce.
Stagioni belle di Banne. Marzo bianco e rosa
su mandorli e peschi in fiore:
uniti e lievi la terra e il cielo.
Free jazz: bucaneve, viole nascoste
sotto i muretti bianchi, e in fondo
a ripidi pendii, cespi di primule
come cuscini di sole, e poi papaveri
e teneri fili verdi e margherite
nel pettine del vento.
Free jazz: noi balziamo incontro alle stelle
caprioli del Carso, messaggeri di pace.
Carso rosso sangue, che la tua orchestra di luce
mi segua, nella notte che arriva
più veloce del lampo,
tutto strappando via,
tranne il Nome profondo
d'un Angelo sempre vivo.

Tua moglie

Trieste, 14 ottobre 2018

Ha raggiunto la sua amata LILIANA

Renzo Mezzavilla

Lo ricordano i figli ROBERTO con EMY e LORENZO, SANDRO con SARA e la sorella LILY con GIANFRANCO.
Lo saluteremo lunedì 15 ottobre, dalle 10 alle 11 in via Costalunga.

Opicina, 14 ottobre 2018

E' mancato

Luigi Daneu (Slavko)

Lo annunciano i suoi cari.

Contovello, 14 ottobre 2018

RINGRAZIAMENTO

I familiari di

Luciano Tonon

ringraziano sentitamente quanti hanno partecipato al loro dolore.

Trieste, 14 ottobre 2018

E' mancata

Leonarda Zamolo in Cibic

Ne danno il triste annuncio il marito, i figli, il genero, i nipoti e il pronipote.
La saluteremo lunedì 15 ottobre dalle 10.30 alle 12.00 nella Cappella di via Costalunga.

Prosecco, 14 ottobre 2018

Ciao

Lea

ci mancherai.
La cognata SONIA e famiglia.

Prosecco, 14 ottobre 2018

Partecipano al dolore di ANTONELLA
- STEFANO, ROMINA e figli
- ROBERTO ed EUGENIA

Trieste, 14 ottobre 2018

Partecipano
GIULIANO e FRANCA BENCINA.

Prosecco, 14 ottobre 2018

E' mancato

Sebastiano Surdich (Bastian)

Saluteremo il nostro amato papà e nonno giovedì 18, alle 12.00 in via Costalunga, seguiranno le Esequie.

Trieste, 14 ottobre 2018

Ciao

Grande amico.
LAURA, CINZIA e famiglie.

Trieste, 14 ottobre 2018

Nessuno muore sulla terra finchè vive nel cuore di chi resta.

E' mancata all'affetto dei suoi cari

Marina Gulin

lo annunciano la sorella SILVANA, il marito GIANNI, le figlie GRETA, TANJA e LARA con ARON e VERONICA.

Trieste, 14 ottobre 2018

---

†

Ci ha lasciati la nostra amata

Luciana Puzzer in Barucca

Lo annunciano con profondo dolore il marito ROBERTO, la figlia KARIN con VALERIO, gli adorati nipoti AURORA, MARTINA e FRANCESCO unitamente alle famiglie VALZANO, PERINI e parenti tutti.
La saluteremo martedì 16 ottobre, ore 12.30, presso la Cappella di via Costalunga.

Non fiori ma opere di bene pro Airc

Trieste, 14 ottobre 2018

Vi siamo vicini nel dolore
- famiglia PEROSSA

Trieste, 14 ottobre 2018

---

†

Si è spenta

Caterina Manzin ved. Sossi

Lo annuncia il figlio VITTORINO, il fratello, le nipoti e parenti tutti.
La saluteremo giovedì 18 alle 11 nella Chiesa del cimitero di S.Anna.

Trieste, 14 ottobre 2018

---

†

Si è spento serenamente all'età di anni 90

Antonio Fachin

nato a Portole

Lo saluteremo venerdì 19 alle ore 14.00 in via Costalunga, seguirà la sepoltura nel cimitero di Opicina.

Trieste, 14 ottobre 2018

E' mancato

Ettore Canciani

Lo annunciano i familiari.
Il funerale con le ceneri si svolgerà sabato 20 dalle 11 alle 12 nel cimitero di Monrupino.

Fernetti, 14 ottobre 2018

---

†

E' salito al cielo

Pierpaolo Cortese

Lo annunciano i figli LORENZO con FRANCESCA, EMANUELE, DAVIDE, PATRIZIO, TIZIANO e il fratello NATALINO.
Lo saluteremo sabato 20 alle ore 10.30 nella Chiesa di Aquilinia

Muggia, 14 ottobre 2018

Accomunati nel dolore dei figli e del fratello
- la zia ELVIA, FLAVIO, LAURA, ADRIANA e le loro famiglie.

Trieste, 14 ottobre 2018

E' mancata

Ida Paternostro

Lo annunciano il marito, i figli, i nipoti, OLIMPIA e parenti tutti.
La saluteremo giovedì 18 alle 10.00 in via Costalunga.

Trieste, 14 ottobre 2018

Un saluto
dal fratello PINO

Trieste, 14 ottobre 2018

Partecipano al lutto
- famiglie ADAMIC, STARACE, BRANDOLIN, SANZIN

Trieste, 14 ottobre 2018

CheDiotefaziben

E' mancata

Graziella Sist

Lo annunciano il marito BRUNO BENEVOL, i figli GIANMARIA e GIADA con le nipotine.
Le esequie avranno luogo martedì 16 ottobre, ore 9.00, in Via Costalunga.

Trieste, 14 ottobre 2018

---

†

Maria Mollo ved. Ban

Ne danno il triste annuncio la figlia DANIELA, la nipote JESSICA, unitamente ai parenti tutti.
La saluteremo mercoledì 17 alle 10.40 in via Costalunga.

Trieste, 14 ottobre 2018

TRIESTE
ONORANZE TRASPORTI FUNEBRI

Pensiamo noi a tutto
Recupero salme 365 giorni l'anno 24 ore su 24
Servizio anche a domicilio
Cerimonie funebri - Cremazioni
Dispersioni ceneri in mare
Pulizia e sanificazione di ambienti

NUMERO VERDE GRATUITO
800 991 777
h 24
365 giorni

UFFICI TRIESTE
Via della Zonta, 7/C - Tel. 040 638926 - Fax 040 347973
Via dell'Istria, 131 - Tel. 040 821216 - Fax 040 832 1641

info@triesteonoranze.it
www.triesteonoranzefunebri.it

ORARI DI APERTURA
dal lunedì al giovedì dalle 8,00 alle 13,00 e dalle 14,00 alle 16,30
venerdì e sabato dalle 8,00 alle 13,00

La pubblicità legale con
A. MANZONI & C. S.p.A.
semplicemente efficace
LEGALITÀ ❖ TRASPARENZA ❖ EFFICIENZA
La nostra offerta su stampa nazionale, locale, periodica e internet soddisfa queste esigenze
Trieste - via Mazzini 14 A - 040 6728311
legaletrieste@manzoni.it

La vicenda giudiziaria

Parla Nistri, comandante dei carabinieri: «La verità va detta subito Sentiamo il peso del dolore e chiediamo scusa. In futuro più controlli»

La linea del generale «Spiraglio di verità sulla morte di Cucchi Sconti per nessuno»

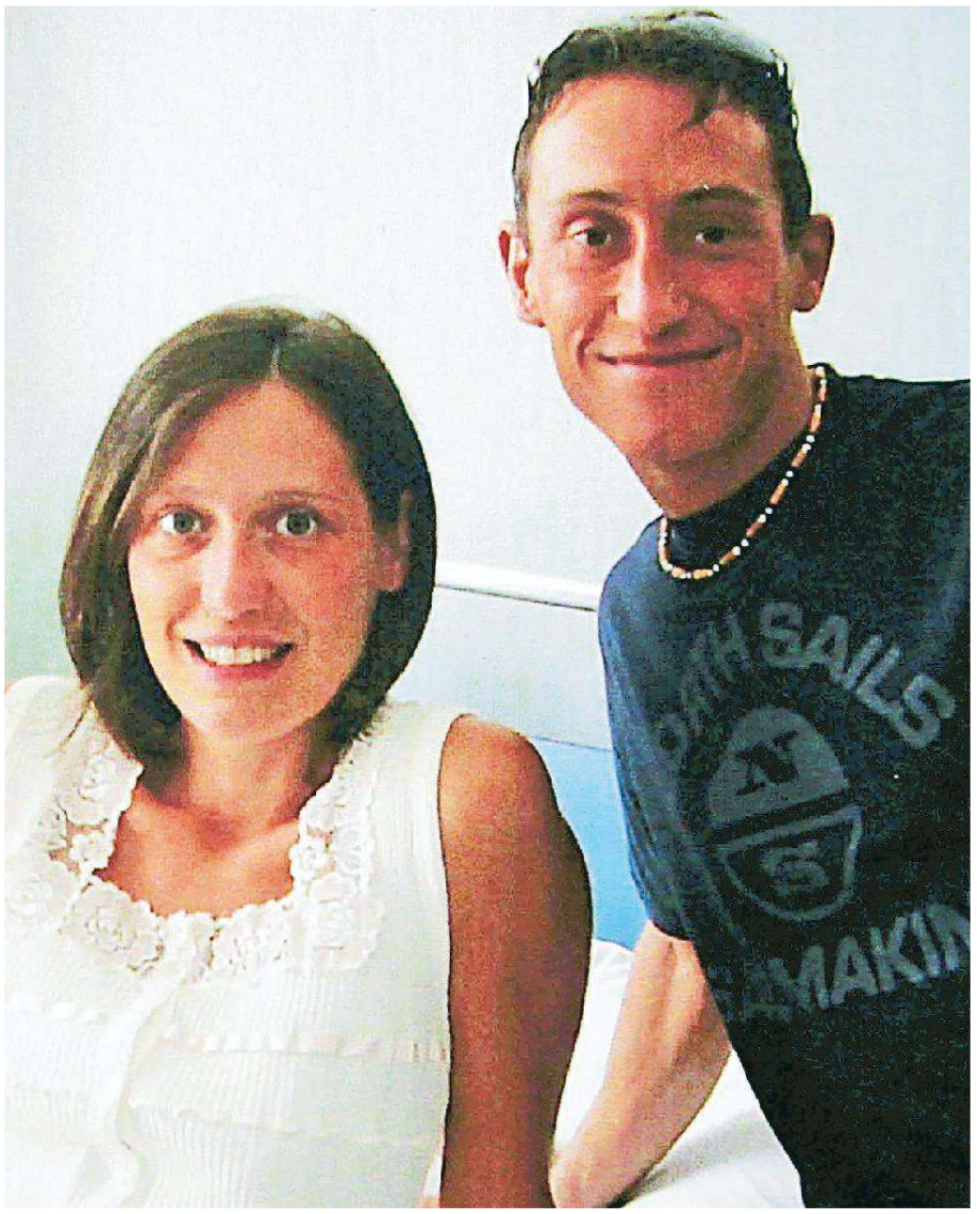

Stefano Cucchi con la sorella Ilaria in una foto fornita dalla famiglia nel 2009

L'INTERVISTA

Grazia Longo / ROMA

Il volto tumefatto e il corpo dilaniato di Stefano Cucchi sono impressi anche nella memoria del comandante generale dei carabinieri Giovanni Nistri. Il quale non solo riconosce che «forse uno spiraglio di verità si è aperto sulla fine di questo ragazzo», ma ribadisce «solidarietà e vicinanza alla sua famiglia» e assicura che «alla luce dell'esito delle indagini della magistratura, i responsabili verranno severamente puniti anche fino alla destituzione».

E la scala gerarchica sospettata di aver insabbiato le indagini sul pestaggio?

«L'Arma procederà senza guardare in faccia nessuno. Per ora abbiamo sospeso dal servizio i tre carabinieri attualmente accusati di omicidio preterintenzionale, una scelta avvenuta nonostante fosse caduto in prescrizione il reato di abuso di autorità. E se l'attività della magistratura accerterà che altri hanno dichiarato il falso, modificando le relazioni di servizio o coprendo ciò che era accaduto, prenderemo adeguati provvedimenti».

Ma com'è possibile che la situazione sia sfuggita di mano per nove anni?

«Saranno le indagini della procura a verificare cosa non ha funzionato».

Come mai i due carabinieri che violentarono le due studentesse americane a Firenze vennero subito licenziati e i tre accusati di omicidio preterintenzionale solo sospesi?

«Per Firenze abbiamo potuto applicare l'articolo 1393 del Codice militare per i fatti, che consente di avviare il procedimento disciplinare anche in pendenza di quello penale, modificato dal 29 agosto 2015».

Dopo la morte di Stefano, l'allora comandante provinciale di Roma Vittorio Tomasone (che entro gennaio sarà interrogato dagli inquirenti su richiesta dell'avvocato della famiglia Cucchi, *ndr*) convocò il personale coinvolto ma non avviò un'indagine interna. Perché?

«Sollecitò le relazioni di servizio come da prassi e quei documenti vennero inviati all'autorità giudiziaria. Va inoltre ricordato che il povero Stefano uscì vivo dalla caserma e venne portato in altre strutture protette. L'inchiesta ci consentirà di individuare i responsabili di eventuali omissioni di controllo».

Secondo il carabiniere pentito manca un fascicolo.

«Lo accerterà la magistratura».

Come valuta le scuse alla famiglia Cucchi?

«Sentiamo il peso della vicenda, che ha provocato dolore. E l'Arma si scusa ogni volta che il comportamento dei carabinieri esce dal codice etico e deontologico che ispira la nostra professione».

Come considera il pentimento di Francesco Tedesco dopo nove anni?

«Ogni carabiniere deve avere il massimo rispetto per le persone. E ha il dovere di dire la verità e di dirla subito, senza ritardi».

Quanto la ferisce il caso di Stefano Cucchi?

«Sono ferito come appartenente all'istituzione dei carabinieri e perché questa istituzione rappresenta lo Stato. Ma accanto a queste brutte notizie ci sono quelle belle come i carabinieri che fuori del servizio nonostante figli piccoli al seguito sventano rapine o salvano vite umane in mare e le nostre eccellenze nelle missioni all'estero. Per non dimenticare poi i tanti nostri militari caduti in servizio: dall'inizio dell'anno ne sono morti sei e 1.092 sono rimasti feriti».

In che modo per il futuro si possono prevedere altri casi come questo dramma?

«Abbiamo molti corsi di formazione per il personale di ogni grado, ispezioni nelle caserme durante la notte. Cerchiamo sempre di migliorare e, dal prossimo anno, effettueremo controlli a tappeto per monitorare l'uso di sostanze stupefacenti tra il personale».

Pensa di incontrare Ilaria Cucchi?

«Ci siamo visti pochi mesi fa e sono sempre disponibile. Ho letto con piacere le sue dichiarazioni sul fatto che, nonostante il dramma del fratello, ami l'Arma. Siamo colpiti dal dolore della sua famiglia perché se in tempo di guerra capita che i padri seppelliscano i figli, questo non dovrebbe accadere in tempo di pace». —

BY NC ND ALCUNI DIRITTI RISERVATI

IL PROCESSO

In aula tocca agli ufficiali Convocato Tomasone

ROMA

Dopo l'udienza che ha determinato la svolta nel processo, altri testi importanti sfileranno nel dibattimento relativo al pestaggio mortale di Stefano Cucchi. Il generale Vittorio Tomasone «sarà ascoltato in aula entro gennaio su nostra richiesta», ha annunciato ieri l'avvocato della famiglia Cucchi, Fabio Anselmo. Tomasone, attuale comandante Interregionale di Napoli, era comandante provinciale dei carabinieri di Roma all'epoca dei fatti e sarà ascoltato in merito all'inchiesta interna eseguita sulle cause del decesso del giovane e sulle rassicurazioni allora fornite ai familiari di Stefano.

Sul caso è intervenuto ieri il premier Giuseppe Conte: «Sono molto attento a questa vicenda e dico che chi ha sbagliato dovrà pagare, perché ovviamente indossava la divisa dello Stato e rappresentava lo Stato, quindi la cosa è ancora più grave», ha detto il premier da Bologna commentando i clamorosi sviluppi arrivati con la confessione di un carabiniere resa al pm. «Ma dobbiamo accertare le responsabilità individuali – ha detto ancora – non possiamo scaricare le responsabilità sull'intero corpo dei carabinieri e delle forze dell'ordine in generale, che tutti i giorni si impegnano per tutelare le nostre vite, la nostra incolumità, la nostra sicurezza». Sulla stessa linea il ministro dell'Interno Matteo Salvini: «Se sbagli e indossi la divisa, paghi anche di più, ma se due o tre sbagliano non permetto di infamare centinaia di agenti che lavorano. Agli spacciatori dico che io sto con i carabinieri», ha detto il leader delle Lega ribadendo che «chiunque venga arrestato deve essere processato rispettando la legge e non con altre maniere». –

CORSO ITS
POST DIPLOMA
TIB – Tecnico Superiore INFORMATICA BIOMEDICA
ULTIMI POSTI DISPONIBILI
ACCESSO
>> diploma di istruzione secondaria superiore
>> selezione in entrata (prova scritta + orale)
Preiscrizioni entro mercoledì 24 ottobre 2018 ore 12.00
Selezioni: giovedì 25 ottobre 2018
DURATA 2 anni
>> laboratorio e aula: 1250 ore
>> stage in azienda: 750 ore
TITOLO RILASCIATO
>> diploma di Tecnico Superiore V livello (EQF)
SEDE DEI CORSI
Fondazione Istituto Tecnico Superiore per le Nuove Tecnologie della Vita Alessandro Volta
AREA SCIENCE PARK
Campus di Basovizza
S.S. 14 km 163,5 - Trieste
ITS ALESSANDRO VOLTA
ISTITUTO TECNICO SUPERIORE
NUOVE TECNOLOGIE DELLA VITA
Il progetto formativo rientra nel Programma Operativo Regionale cofinanziato dal Fondo Sociale Europeo
POR 2014-2020 FSE FRIULI VENEZIA GIULIA UN INVESTIMENTO PER IL TUO FUTURO
Unione europea Fondo sociale europeo
REGIONE AUTONOMA FRIULI VENEZIA GIULIA
>> www.itsvolta.it <<

COINVOLTI CINQUE PAESI UE

L'ex pesa di Dignano rinasce come "tempio" dell'olivicoltura

Il vecchio edificio diventa centro professionale per giovani interessati al settore A sostegno dell'operazione 12 partner e un finanziamento europeo di 2,5 milioni

DIGNANO

L'edificio della vecchia pesa di Dignano in disuso da anni torna a nuova vita e si prepara a diventare un Centro per l'abilitazione dei giovani olivicoltori nell'ambito del progetto europeo YouInHerit. Progetto che punta a recuperare gli antichi mestieri, riavvicinando i giovani alle tradizioni, grazie ai fondi del programma Interreg Central Europe 2014-2020.

Coinvolti in tutto 12 partner di 5 Paesi (Croazia, Slovenia, Italia, Ungheria e Polonia), i cui rappresentanti sono intervenuti alla cerimonia inaugurale del centro. Il valore complessivo del progetto ammonta a 2,5 milioni di euro di cui 280 mila messi a disposizione da Dignano. Per la cittadina istriana era scontato che la scelta cadesse sull'olivicoltura visto che nel suo territorio rientrano anche Gallesano, Peroi e Barbariga, dove si coltivano circa 300 mila olivi, più di un terzo del totale dell'Istria. «Per rispettare l'aspetto originale dell'edificio - ha spiegato Moira Drandic Pauro, assessore all'Economia e progetti europei - verranno organizzati lì laboratori per giovani olivicoltori. Sono già una quarantina gli iscritti a fronte di 30 posti disponibili, ma cercheremo comunque di accontentare tutti. I corsi inizieranno già sabato prossimo. Negli ultimi decenni - ha proseguito Pauro - Dignano ha fatto enormi progressi in campo olivicolo per cui ora si rende necessario valorizzare l'antica tradizione con un approccio innovativo nel quadro di uno sviluppo sostenibile».

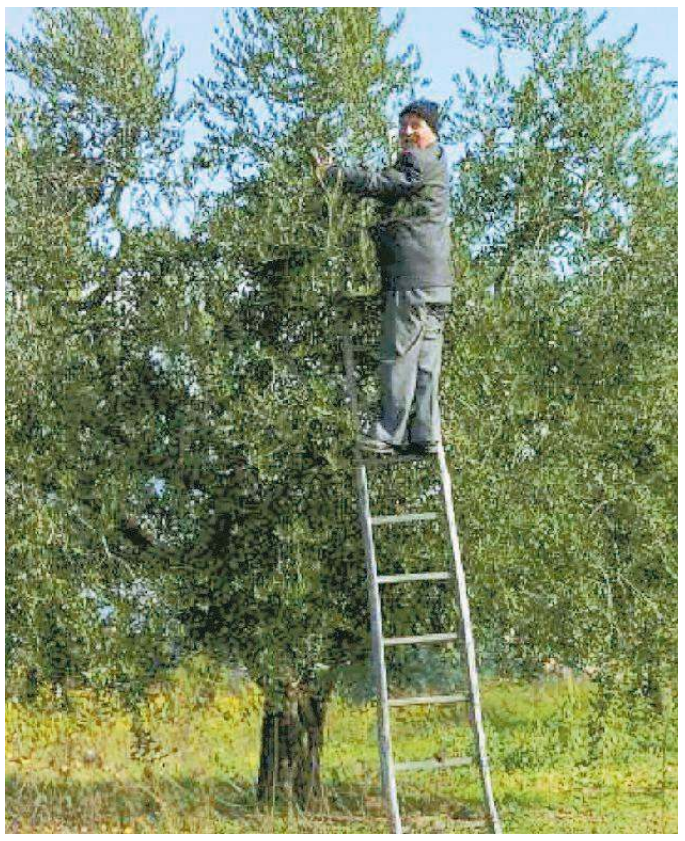
Un olivicoltore al lavoro in una foto d'archivio

L'obiettivo è riavvicinare i ragazzi ad antichi mestieri e tradizioni della zona

L'edificio fungerà anche da info point, perchè fornire dritte e consigli ai visitatori alla ricerca degli altri prodotti tipici del territorio.

All'inaugurazione del nuovo centro sono intervenuti il sindaco della località istriana, Klaudio Vitasovic, nonchè l'assessore regionale all'Agricoltura Ezio Pinzan. Quest'ultimo ha svolto un ruolo determinante nella fase iniziale del progetto quando ricopriva la carica ora affidata a Moira Drandic Pauro. E sono stati proprio Vitasovic e Pinzan a tagliare il nastro inaugurale del centro assieme ai giovanissimi olivicoltori della scuola elementare.

I partner del progetto sono, per l'Ungheria, il Comune di di Budafok – Teteny e l'istituto superiore di enologia Soos Istvan, che puntano al rilancio della vitivinicoltura; per la Slovenia l'Agenzia di sviluppo Sinergija, il Comune e il Museo del Mare di Pirano, che si occuperanno della produzione e dell'immagazzinamento del sale nonchè della produzione di vasellame; per la Polonia l'Ufficio per la pianificazione regionale Masovia" dell'omonima regione polacca (produzione della birra) e per l'Italia il Centro Internazionale Civiltà dell'acqua, il Marco Polo System, la Regione Veneto e l'Assonautica provinciale di Venezia, interessati al recupero delle imbarcazioni tradizionali e al rilancio della marineria. Infine per la Croazia, sono coinvolti Dignano e l'Associazione agricola Agroturist. —

P.R.

BY NC ND ALCUNI DIRITTI RISERVATI

A CITTANOVA

Caduta fatale dalla moto dopo la curva Muore 27enne

CITTANOVA

Un'altra tragedia in Istria. L'altra sera, sulla strada che porta all'Antenal, ha perso la vita il 27enne Igor Bijelic, residente in zona. Il giovane, in sella a una potente Yamaha, ha perso il controllo mentre stava rientrando sulla corsia di destra dopo aver sorpassato due veicoli in una curva piuttosto larga. Come spiegato dal sostituto procuratore di Pola Mariza Stocco Katalenic, nella sbandata è caduto sull'asfalto ed è morto sul colpo mentre la moto ha continuato a scivolare per decine di metri.

Il numero dei morti sulle strade istriane da inizio anno sale a 20, ben tre più di un anno fa. Le vittime sono sei pedoni, altrettanti conducenti d'auto, tre passeggeri in auto, altrettanti motociclisti, un ciclista e un conducente di autocarro. La stradale ha deciso di intensificare i controlli soprattutto nei fine settimana e nelle ore notturne, puntando su velocità, alcool e uso del cellulare alla guida. —

P.R.

BY NC ND ALCUNI DIRITTI RISERVATI

ITALIA & MONDO

CITTÀ DEL VATICANO

Paolo VI da oggi santo Attesi in Vaticano più di 70mila fedeli

In prima fila i devoti che riconoscono i miracoli di Montini
Canonizzazione anche per altri sei tra laici e religiosi

Mariaelena Finessi / ROMA

Oggi, in piazza San Pietro, Papa Francesco celebra la messa e presiede il rito della canonizzazione di Paolo VI e altri sei beati: Oscar Arnulfo Romero Galdamez, Nazaria Ignazia di Santa Teresa di Gesù, Francesco Spinelli, Vincenzo Romano, il laico Nunzio Sulprizio e Maria Caterina Kasper (questi ultimi tre beatificati proprio da Paolo VI: i primi due nel 1963, l'ultima nel 1978).

Al grande evento religioso – al quale sono attesi circa 70mila fedeli – assisteranno anche i miracolati, tra i quali la piccola bresciana Amanda Maria Paola Tagliaferro, nata nel 2014, guarita nel grembo materno grazie alla preghiera rivolta a Paolo VI, e Cecilia Flores, la donna salvata dall'intercessione di monsignor Romero. Saranno presenti al rito le delegazioni di molti paesi, tra le quali quella italiana, guidata dal presidente Sergio Mattarella.

Dei sette nuovi santi, sul sagrato della Basilica saranno portate le reliquie: per Paolo VI, la maglietta che indossava nel giorno dell'attentato a Manila, per il vescovo del Salvador assassinato mentre celebrava messa, monsignor Romero, la reliquia sarà parte di un osso, così come per gli altri beati tranne che per suor Nazaria Ignazia – di fatto prima santa boliviana nonostante le origini madrilene – la cui reliquia sarà invece una ciocca di capelli.

Se della vita di Papa Montini e del vescovo dei poveri, Romero, molto è conosciuto, poco si sa degli altri nuovi santi. È così per la suora tedesca Maria Caterina Kasper che fondò le "Povere Ancelle di Gesù Cristo", dedicandosi – attraverso le molte case aperte all'estero – anche all'assistenza dei propri connazionali migranti. Sulprizio, abruzzese, rimasto presto orfano morì nel 1836 a 19 anni per una malattia ossea, sostenuto da una fede che impressionava tutti quelli che lo conoscevano: beatificato durante il Concilio Vaticano II, oggi è simbolo del Sinodo sui giovani in corso in questi giorni a Roma.

Il lombardo don Spinelli fondò l'ordine delle "Suore Adoratrici del Santissimo Sacramento": a beatificarlo, nel 1992, è stato Giovanni Paolo II. Infine, don Vincenzo Romano, nato e vissuto a Torre del Greco (Napoli): ebbe cura dei poveri, dei malati e si interessò alle condizioni sociali dei pescatori di corallo. A seguito dell'eruzione del Vesuvio, che distrusse la cittadina nel 1794, don Romano fu a capo della rinascita materiale e spirituale di Torre del Greco. —

BY NC ND ALCUNI DIRITTI RISERVATI

IN CILE

E Bergoglio espelle due vescovi per pedofilia

Procede la linea dura di Papa Francesco sullo scandalo dei preti pedofili e sulle coperture di cui hanno goduto per decenni in vari Paesi. Il Pontefice ha dimesso dallo stato clericale due vescovi cileni accusati di «evidenti abusi su minori»: Francisco José Cox Huneeus, arcivescovo emerito di La Serena, membro dell'Istituto dei Padri di Schoenstatt, e Marco Antonio Ordenes Fernandez, vescovo emerito di Iquiqu. Ieri il Papa ha ricevuto in udienza privata il presidente del Cile, Sebastiàn Piñera Echenique.

PONTE: LA PROTESTA

In 1.500 al corteo di Genova

«Genova, Genova, vogliamo il ponte». Un corteo di oltre 1.500 persone sfila per le strade del capoluogo ligure per chiedere l'intervento del governo per il Ponte Morandi. «Beppe Conte caccia le palanche». La richiesta è unanime: «Se c'è un modo per onorare le vittime del ponte è recuperare il tempo perso in questi anni».

BRASILE

Con Bolsonaro vincente estradizione più vicina per l'ex terrorista Battisti

BRASILIA

In caso di vittoria di Jair Bolsonaro, favorito al ballottaggio per le presidenziali brasiliane previsto per domenica 28, Cesare Battisti «sarà immediatamente estradato» in Italia. È una delle promesse elettorali fatte in più occasioni dal candidato di estrema destra. In un tweet, Bolsonaro ha scritto: «Come già detto, riaffermo qui il mio impegno di estradare il terrorista Cesare Battisti, amato dalla sinistra brasiliana, immediatamente in caso di vittoria alle elezioni. Mostreremo al mondo il nostro totale ripudio e impegno nella lotta al terrorismo. Il Brasile merita rispetto».

Battisti è latitante da 36 anni

Battisti, 63enne ex membro dei Proletari armati per il comunismo (Pac), venne condannato in Italia per quattro omicidi ed è latitante da 36 anni. Il 25 aprile scorso il giudice aveva revocate le misure cautelari, liberando così Battisti dalla cavigliera elettronica e permettendogli di girare per il Brasile.

La decisione della Corte suprema brasiliana annullava quanto deciso dopo l'arresto al confine con la Bolivia, quando Battisti era stato fermato con 25 mila dollari in valuta estera mentre si accingeva a lasciare il Paese. Oltre all'imposizione della cavigliera elettronica, all'ex terrorista era stato vietato di uscire di casa dopo le 22 e di allontanarsi dallo Stato di San Paolo. Il tribunale ha ritenuto ragionevoli le argomentazioni dei legali secondo i quali le accuse erano state emanate in modo generico, senza elementi concreti.

Il tribunale di Cananeia, la cittadina in cui risiede il 63enne, aveva anche imposto il sequestro del passaporto per lui e la moglie. Le misure erano state imposte dopo che si era scoperto che Battisti aveva fornito un indirizzo falso per ottenere i certificati necessari alle nozze in Brasile.

Sulla questione estradizione, a marzo il procuratore generale aveva rimesso al presidente Michel Temer la decisione finale. Battisti gode dello status di rifugiato concesso nel 2010 da Lula. –

IL GIORNALISTA SCOMPARSO

Ankara su Khashoggi «I sauditi non aiutano»

ANKARA

Ankara accusa Riad di non collaborare nell'inchiesta sulla scomparsa di Jamal Khashoggi, il giornalista saudita di cui non si hanno più notizie dal 2 ottobre scorso, quando entrò a Istanbul nel consolato del proprio Paese per sbrigare alcune pratiche matrimoniali. «Non abbiamo visto alcuna cooperazione, necessaria per un'indagine rapida e che faccia chiarezza. Vorremmo vederla», dice il ministro degli Esteri turco, Mevlut Cavusoglu, che ha confermato l'ingresso nell'edificio di «magistrati e esperti». Il governo turco sarebbe in possesso di registrazioni audio e video che provano che Khashoggi è stato ucciso nel Consolato saudita a Istanbul. Per il Washington Post: «Si può sentire come è stato torturato». Trump annuncia che chiamerà il re Salman.

Intanto il pastore americano Andrew Brunson, rilasciato venerdì dalla Turchia dove era accusato di terrorismo, è arrivato negli Usa ed è stato ricevuto dalla Casa Bianca. —

NEPAL

Tragedia sull'Himalaya nove alpinisti morti

KATHMANDU

Nove alpinisti morti tra cui il team leader Kim Chang-ho, considerato il Messner coreano. Tutti travolti da una valanga sull'Himalaya. Il gruppo si trovava a 3500 metri di quota quando nella notte tra venerdì e ieri è stato trascinato via da una valanga innescata da una tempesta di neve.

La tragedia è accaduta in un campo base sul Monte Gurja, in Nepal (la cui vetta raggiunge i 7.193 metri), una delle peggiori disgrazie dell'alpinismo dell'Himalaya degli ultimi anni. I corpi – 4 sudcoreani e 4 guide nepalesi – sono stati localizzati tra i detriti del campo da una squadra di soccorso. Un quinto alpinista sudcoreano, prima considerato disperso, è stato trovato morto nel campo base. Kim Chang-ho era noto per aver scalato le 14 montagne del mondo superiori agli 8mila metri senza bombole di ossigeno. —

IN BREVE

Ragusa

Donna uccisa in casa La polizia ferma il marito

A 30 ore dall'omicidio di Maria Zarba, la donna di 66 anni trovata con il cranio fracassato nella sua casa nel centro di Ragusa, la polizia ha fermato il marito Giuseppe Panascia, 74 anni, ex tecnico di un istituto superiore, per omicidio volontario. Sarebbe stato lui, secondo l'accusa, a colpire più volte la donna con un oggetto contundente. A trovare il corpo, nella stanza adibita a soggiorno-cucina della loro casa, due sere fa, era stato il nipote della vittima. Il marito ha respinto ogni accusa.

Milano

Due vittime carbonizzate nello scontro con un tir

Due persone sono morte carbonizzate nell'incidente stradale fra un mezzo pesante e due auto avvenuto all'alba di ieri a Seggiano, frazione di Pioltello, nel Milanese. I tre veicoli si sono scontrati per cause non ancora accertate, in via Grandi, andando a fuoco. Il conducente del tir è rimasto illeso, mentre sono morti il guidatore di una macchina e una seconda persona trovata sotto il mezzo pesante che presumibilmente era alla guida dell'altra auto.

Catania

Maltrattamenti in casa per 45 anni: arrestato

I maltrattamenti in famiglia, in quella casa di Catania, erano iniziati nel 1973: a porre fine alle violenze domestiche, dopo 45 anni, sono state le indagini dei carabinieri che ieri hanno messo agli arresti domiciliari un uomo di 78 anni. Vittime la moglie, colpita negli anni con calci, pugni e bastonate, e i due figli conviventi, anche loro picchiati selvaggiamente perché difendevano la madre. La denuncia è partita proprio dalla donna.

Servizi bancari

Superano quota 100mila le operazioni dai tabaccai

Oltre 100mila le operazioni di prelievo contanti presso le tabaccherie convenzionate Banca 5 nei primi tre mesi del servizio grazie al quale i clienti Intesa Sanpaolo possono prelevare contante, fino a 150 euro giornalieri. Un totale di oltre 10 milioni prelevati, con una media pari a poco più di 90 euro a operazione. In testa per numero di prelievi la Lombardia (18mila), poi Sicilia, Veneto, Campania e Piemonte. Le operazioni di prelievo saranno gratuite fino al 31 dicembre 2019.

ECONOMIA

Frena la crescita dei porti italiani nel Mediterraneo: troppa burocrazia

L'allarme lanciato al Forum internazionale di Conftrasporto L'aumento del traffico merci in 20 anni è stato del 50%

Marco Ballico / TRIESTE

Le merci in container movimentate in quel Mediterraneo in cui passa un quinto del traffico marittimo mondiale sono aumentate del 500% negli ultimi vent'anni. Ma nei porti italiani quell'incremento è di dieci volte inferiore, +50%. Lo rileva un focus elaborato su dati Sispi e presentato a Cernobbio in occasione del quarto Forum internazionale di Conftrasporto. Il sistema portuale, visto come un unicum, emerge come fanalino di coda per colpa di «frammentazione e pesante burocrazia che frenano la crescita dei porti nazionali, molti dei quali hanno piani regolatori vecchi di 60 anni», A mancare è anche «un coordinamento, una cabina di regia a livello nazionale». Il porto di Trieste viene citato una sola volta, inserito tra gli 11 porti italiani rientranti nei Sin (siti di interesse nazionale, c'è anche Venezia) in cui le attività di bonifica sono state completate in quota variabile tra lo 0% e il 20%, al netto di Piombino, attestatosi al 45%. Il report prende in esame dunque una situazione più generale, di sistema appunto, in cui si parla di un'Italia che rischia l'esclusione dalle grandi vie del traffico mondiale.

La distribuzione dei terminal container, spiega Conftrasporto, interessa 13 porti su 57 e l'attuale capacità teorica di movimentazione dei terminal operativi è di 16,7 milioni di Teu, ovvero maggiore di circa il 60% della movimentazione effettiva registrata nel 2017, segno che le potenzialità sono decisamente più alte rispetto al risultato reale. Dietro tale dato si nascondono situazioni particolarmente differenziate, con terminal saturi in alcuni porti e poco utilizzati in altri. E così i risultati complessivi sono contraddittori. Nel confronto 2005-2017 si è per esempio dimezzata la quota di traffico riconducibile ai porti di transhipment (trasbordo dei Teu da una nave ad un'altra per l'instradamento alla destinazione finale) di Gioia Tauro, Taranto e Cagliari, mentre il traffico di mezzi rotabili Ro-Ro ha superato i 4 milioni di unità, con una crescita del 255%, che ha portato la merce trasportata con questa modalità sostanzialmente a raggiungere quella che si muove con i container. Rispetto al 2005, il totale delle merci movimentate nei porti italiani è però cresciuto nel 2017 solo di 2 punti percentuali, toccando, superati gli effetti della crisi del 2008, i circa 500 milioni di tonnellate. È salito invece in misura più significativa il numero dei passeggeri, che nel 2017 hanno superato quota 52 milioni contro i 45,6 milioni del 2005, con un incremento di circa il 61% solo sul fronte crocieristico, del 5% su corto raggio e del 9% su medio raggio. Le zavorre? Lo studio segnala che soltanto 10 scali sono dotati di uno strumento di pianificazione a lungo termine regolarmente approvato, e che i piani regolatori in vigore hanno una vita media di 55 anni, con punte che superano i 65. C'è poi la questione delle risorse per i piani operativi triennali. Per fare un esempio, a fronte di una programmazione triennale di circa 6,3 miliardi di euro, la copertura finanziaria risulta mediamente di poco superiore a un terzo della spesa prevista.

Mancando poi ogni forma di coordinamento centrale nella programmazione delle opere, il risultato è una situazione disomogenea, con regole che cambiano da scalo a scalo e un quadro di sistema disarticolato. Continua il fenomeno del "gigantismo navale", con oltre 464 unità di classe compresa tra 10 e 20mila Teu e altre 118 che entreranno in circuito entro il 2020 (per accoglierle sarà necessario un escavo di 85 milioni di metri cubi di materiale nei canali), Confturismo chiude con le proposte. Innanzitutto coordinare il settore a livello nazionale e regolamentare le concessioni. —

BY NC ND ALCUNI DIRITTI RISERVATI

SCENARI

Manca ancora una cabina di regia nazionale

Manca una cabina di regia a livello nazionale. È quanto emerge dal focus sui porti (dati elaborati su fonte Sispi) presentato al quarto Forum internazionale Conftrasporto-Confcommercio.

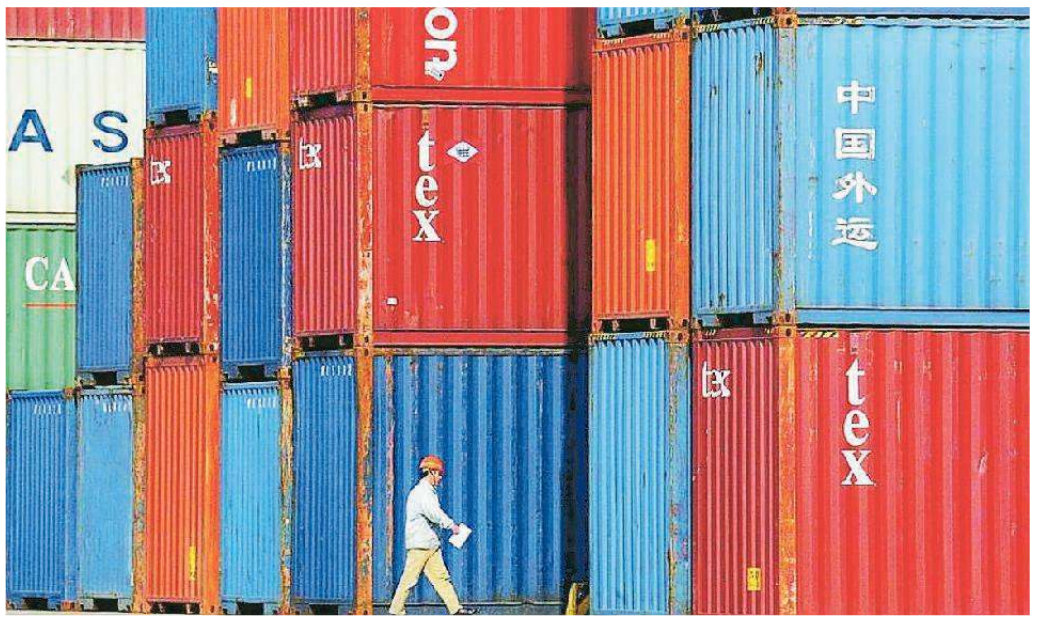

La pubblicità legale con

A. MANZONI & C. S.p.A.

semplicemente efficace

Trieste
via Mazzini 14 A
040 6728311
legaletrieste@manzoni.it

Professioni & Carriere

CERCARSI

operatore logistico/commerciale

con buona conoscenza lingue: inglese, sloveno e serbo croato.

Inviare il CV:
info@cimsa-adriatico.it

CROMASIA

Il problema più rilevante dove vivo (%)

	Lavoro	Inquinamento	Viabilità	Costo della vita	Qualità servizi socio-sanitari	Immigrazione	Criminalità	Non saprei
Italia	38,1	15,0	10,9	10,9	10,1	5,9	4,8	4,3
Nord Est	26,1	18,7	11,6	13,9	10,1	8,6	4,5	6,5
Friuli Venezia Giulia	36,5	8,2	2,4	10,6	17,6	12,9	4,7	7,1
Veneto	24,9	23,1	15,3	10,8	7,4	7,4	4,5	6,6

Fonte: Community Media Research – Intesa Sanpaolo, per 2018 (n. casi: 1.427)

Tipologia di contratto per area e età (%)

Contratto / Area	Italia	Nord Ovest	Nord Est	Centro	Sud e Isole	Giovani (18-30)	Giovani-adulti (31-45)	Adulti (46-60)	Senior (oltre 61)
Tempo indeterminato	58,3	64,5	60,2	62,3	50,8	28,6	51,6	75,0	75,0
Tempo determinato	19,8	22,1	18,6	15,6	21,0	37,2	25,2	9,0	8,1
Flessibile	15,7	7,9	18,6	15,1	20,0	26,5	17,7	9,8	11,2
Irregolare	6,2	5,5	2,6	7,0	8,2	7,7	5,5	6,3	5,7

Fonte: Community Media Research – ALI (Magister Group), 2018 (n. casi: 1.000)

Il rapporto di Community Media Research redatto in collaborazione con Intesa SanPaolo su come sono avvertite le questioni sociali

In Fvg preoccupa il mercato del lavoro Non c'è allerta sociale sugli immigrati

L'INDAGINE

DANIELE MARINI

Ovvero la convivenza di due tendenze opposte all'interno di un medesimo ambito. È la sindrome più persistente e profonda che la crisi, ormai decennale, ci ha lasciato in dote. Si tratta di un fenomeno che attraversa diverse sfere ed è testimoniato da molteplici riscontri. Nel sistema produttivo osserviamo la crescente separazione fra imprese che, da un lato, in questi anni hanno saputo resistere e aumentare la propria competitività; da quelle che, dall'altro, hanno visto aumentare le difficoltà o sono uscite dal mercato. Nella società è altrettanto evidente come la forbice si sia fatta più netta fra quanti hanno conservato o migliorato la propria collocazione sociale, da coloro che invece hanno perso posizioni e potere d'acquisto impoverendosi. Erosione che ha intaccato soprattutto il ceto medio.

Il fenomeno della bipolarità non si è fermato su questi piani e ormai ha ampiamente contaminato anche l'immaginario collettivo. È nota la distanza fra le conoscenze di un fenomeno da parte della popolazione e la sua oggettività empirica (si pensi, per esempio, al tema dei migranti): la rappresentazione sovrasta la realtà, in buona misura determinandola.

Sotto questo profilo, i nuovi strumenti della comunicazione (della politica, in particolare) stanno dettando le priorità. Basti pensare a quanta parte della discussione pubblica, in questi mesi, si sia incentrata sul tema dell'immigrazione, dei profughi e della sicurezza, piuttosto che sulle pensioni o sul reddito di cittadinanza. Tutto ciò favorisce un circuito perverso che oggi vede il perno sulla comunicazione via social ripresa e amplificata dai quotidiani, dalle televisioni, da internet e dai talk show: in un processo che si autoalimenta, costruendo così una sorta di realtà parallela rispetto ai problemi reali della vita quotidiana. Generando una bipolarità fra immaginario e realtà.

Ma le priorità indicate dalla comunicazione (politica e mediatica) sono le medesime della popolazione? Una conferma all'esistenza della bipolarità si riscontra quando si domanda ai nordestini quale sia il problema più importante là dove vivono (Community Media Research, in collaborazione con Intesa Sanpaolo). La lista proposta va dagli immigrati, alla viabilità, dal costo della vita all'inquinamento e altri temi ancora. La gerarchia delle priorità problematiche segue la media nazionale, ma con alcune significative differenze sia nei confronti del resto d'Italia, sia all'interno delle regioni nordestine.

La questione che per tutti risulta essere in assoluto la più importante nella propria realtà è il lavoro (26,1%), seguito più a distanza da altri problemi: inquinamento (18,7%), costo della vita (13,9%), viabilità (11,6%) e qualità dei servizi socio-sanitari (10,1%). L'immigrazione (8,6%) e la criminalità (4,5%) sono collocati in fondo alla classifica, nettamente distanziati. Ovviamente, i problemi conoscono un'intensità diversa rispetto al territorio di appartenenza, piuttosto che la condizione sociale. Così, le preoccupazioni per l'inquinamento (23,1%) e della viabilità (15,3%) sono più avvertite in Veneto rispetto al Friuli Venezia Giulia (rispettivamente 8,2% e 11,6%), oltre che alla media nazionale. E, d'altro canto, i fenomeni di antropizzazione del territorio e del traffico veicolare sono purtroppo ben noti da tempo in Veneto, oggi accentuati ulteriormente dai venti della ripresa economica. La qualità dei servizi socio-sanitari è un argomento più avvertito in Friuli Venezia Giulia (17,6%), dove la quota di popolazione anziana è più elevata. L'immigrazione (8,6%) e la criminalità (4,5%) sono vissute come il problema prioritario da una parte assai contenuta dei nordestini, e in modo leggermente superiore alla media nazionale per gli immigrati (5,9%), ma non per la criminalità (4,8%). In particolare, gli immigrati, hanno un peso più marcato in Friuli Venezia Giulia (12,9%) che in Veneto (7,4%). Ciò non toglie che il livello di allerta sociale per questi fenomeni non sia elevato, anzi. Ma non sono considerati il "problema dei problemi", nonostante essi siano oggetto quasi quotidiano di comunicazione politica. Perché, su tutti, è la questione del lavoro a costituire il tema centrale. Lo è maggiormente per donne (41,0%), giovani (41,5%), soprattutto in Friuli Venezia Giulia (36,5%), piuttosto che in Veneto (24,9%) dove i tassi di disoccupazione sono tornati su livelli quasi fisiologici. In ogni caso, la questione del lavoro è in cima alle preoccupazioni della popolazione. Purtroppo, stiamo assistendo anche in questo a un processo di bipolarizzazione. Lo testimoniano i recenti dati Istat sulle forze lavoro, dove la crescita di occupazione è a favore dei più adulti e sempre meno delle generazioni più giovani. Dall'aumento dei rapporti a tempo determinato su quelli più stabili. Una ricerca di prossima pubblicazione (CMR per ALI – Magister Group) mette in luce come per ben quasi tre giovani (fino a 30 anni) su quattro (71,4%) l'ingresso sul mercato del lavoro avvenga con forme contrattuali a tempo determinato e flessibili, in particolare fra chi ha un titolo di studio più elevato e trova un'occupazione nel settore dei servizi e del terziario. Questa quota si riduce progressivamente nelle fasce d'età successive, ma racconta di percorsi lavorativi che prolungano una situazione di incertezza sul futuro delle persone. Inoltre, rivela una divisione territoriale importante: nel Nord mediamente i due terzi dei lavoratori (62,4%) ha un contratto a tempo indeterminato, mentre così avviene per il 50,8% di chi risiede nel Mezzogiorno, dove incertezza sul futuro lavorativo e disoccupazione generano un mix preoccupante.

Nonostante la centralità attribuita al lavoro dalla popolazione, tuttavia questo tema compare assai di rado nella narrazione e nella comunicazione (politica, in particolare, e di tutti gli schieramenti). Soppiantato da altre questioni sicuramente socialmente rilevanti, che scaldano il cuore e più spesso agitano gli animi, ma non così altrettanto centrali. Il lavoro e la creazione di opportunità per l'occupazione è la vera porta per la cittadinanza, e non solo perché è inscritto nel primo articolo della nostra Carta.

Rendere il lavoro concretamente meno bipolare fra le generazioni dovrebbe stare al primo punto nell'agenda politica, anche della comunicazione: meno post (sui social), più posti (di lavoro). —

Quali sono le questioni sociali più avvertite in Fvg e a Nordest. Nella nostra regione sono i temi del lavoro e della sanità a suscitare le maggiori preoccupazioni, molto meno la questione migranti.

A Nordest sono molto vive le problematiche legate alla sicurezza e alla criminalità

Una popolazione anziana è molto avvertita sullo stato della sanità

La grande questione del bipolarismo di interessi e attenzione fra le generazioni

Nota Metodologica

Community Media Research, in collaborazione con Intesa Sanpaolo, realizza l'Indagine che si è svolta a livello nazionale dall'12 al 25 settembre 2018 su un campione rappresentativo della popolazione residente in Italia, con età superiore ai 18 anni. Gli aspetti metodologici e la rilevazione sono stati curati dalla società Questlab. I rispondenti totali sono stati 1.427 (su 15.033 contatti). L'analisi dei dati è stata riproporzionata sulla base del genere, del territorio, delle classi d'età, della condizione professionale e del titolo di studio. Il margine di errore è pari a +/-2,6%. La rilevazione è avvenuta con una visual survey attraverso i principali social network e con un campione casuale raggiungibile con i sistemi CAWI e CATI. Documento completo su www.agcom.it e www.communitymediaresearch.it

BY NC ND ALCUNI DIRITTI RISERVATI

Sono i dettagli a fare la differenza.

NUOVA YPSILON TUA DA **8.950 €**
CON FINANZIAMENTO E **ANTICIPO ZERO**.
OLTRE ONERI FINANZIARI. ANZICHÈ 10.450 €.
ANCHE **SABATO** E **DOMENICA**.

Ypsilon
FOR VERY YPSILON PEOPLE

Lancia.it

E SE APRI CONTO DEPOSITO ONLINE FCA BANK, PER TE I TASSI PIÙ VANTAGGIOSI. INFO SU: fcabank.it/conto-deposito

FINO AL 31 OTTOBRE SU UN NUMERO LIMITATO DI VETTURE IN PRONTA CONSEGNA. TAN 6,45% - TAEG 9,68%.

Iniziativa valida fino al 31 Ottobre 2018 con il contributo Lancia e dei Concessionari aderenti su un numero limitato di vetture in pronta consegna da immatricolare entro il 31 Ottobre. Nuova Ypsilon Elefantino Blu 1.2 69 CV bz - prezzo promo € 10.450 (IPT e contributo PFU esclusi) oppure prezzo promo € 8.950 (IPT e contributo PFU esclusi) a fronte dell'adesione al finanziamento MENO1500 di FCA Bank. Anticipo € 0.00 - 84 mesi, 84 rate mensili di € 145,00. Importo Totale del Credito € 9.524,00 (inclusi servizio marchiatura € 200,00, Polizza Pneumatici € 58,00 per tutta la durata del contratto, spese pratica € 300,00, bolli € 16,00). Interessi € 2.362,00. Importo Totale Dovuto € 12.204,00, spese incasso SEPA € 3,50/rata, spese invio rendiconto cartaceo € 3,00/anno. TAN fisso 6,45% (salvo arrotondamento rata) - TAEG 9,68%. Salvo approvazione FCA BANK. Documentazione precontrattuale/assicurativa in Concessionaria e sul sito FCA Bank (sezione Trasparenza). Messaggio Pubblicitario a scopo Promozionale. Immagini vetture indicative. Il Dealer opera, non in esclusiva per FCA Bank, quale segnalatore di clienti interessati all'acquisto dei suoi prodotti con strumenti finanziari. **Consumo di carburante ciclo misto Gamma Ypsilon (l/100 km): 6,8 - 3.6; emissioni CO_2 (g/km): 120 - 95. Versione a metano: Consumo di carburante ciclo misto (kg/100 km): 3,1; emissioni CO_2 (g/km): 86**, con valori omologati determinati in base al ciclo NEDC di cui al Regolamento (UE) 692/2008. I valori sono indicati a fini comparativi e potrebbero non riflettere i valori effettivi. **Consumo di carburante ciclo misto Gamma Ypsilon (l/100 km): 7.2 - 5.2; emissioni CO_2 (g/km): 128 - 117. Versione a metano: Consumo di carburante ciclo misto (kg/100 km): 5.4; emissioni CO_2 (g/km): 97**, con valori omologati in base al metodo di misurazione/correlazione riferito al ciclo NEDC di cui al Regolamento (UE) 2017/1152-1153, aggiornati alla data del 30 Settembre 2018; valori più aggiornati saranno disponibili presso la concessionaria ufficiale Lancia selezionata. I valori sono indicati a fini comparativi e potrebbero non riflettere i valori effettivi.

De Bona Motors
www.debona-fcagroup.it

TRIESTE (TS) - Via Flavia, 120
Tel. 0409858200

GORIZIA (GO) - Via Terza Armata, 131
Tel. 048120988

LE IDEE

LA MAGIA DEL GOLFO NON DURI SOLO POCHI GIORNI

ROBERTO MORELLI

Dov'è la magia? Cosa spinge nell'estremo Adriatico questa distesa di vele che fremono tra i riccioli di spuma; cosa porta migliaia di scafi e occhi curiosi a partecipare a un rito che travalica la regata ed è diventato una grande, coinvolgente, inebriante festa del mare? Se trovassimo la risposta avremmo due, tre, dieci Barcolane all'anno, e faremmo di Trieste una città definitivamente votata al turismo. Se una risposta vi fosse, sarebbe la nostra pozione magica.

C'è un che di esaltante nell'evento ch'è diventato le cifra della "triestinità", e persino una punta d'incredulità nel vedere le frotte di visitatori ronzare lungo le rive e godere del concerto di sartie, non meno che dello spuntino ai baracchini. C'è in fondo il meglio di noi: l'amore per la natura e il mare, il senso autenticamente non competitivo di una città che non ama competere e preferisce accarezzarsi nel borino, la bellezza struggente e sfuggente del *ragazzaccio aspro e vorace* scolpito dalle parole di Saba, una città che si dà e non si dà al medesimo tempo e scappa via nella bolina della vita; e pare immobile ma non la ritrovi mai nello stesso punto, come le vele sul golfo.

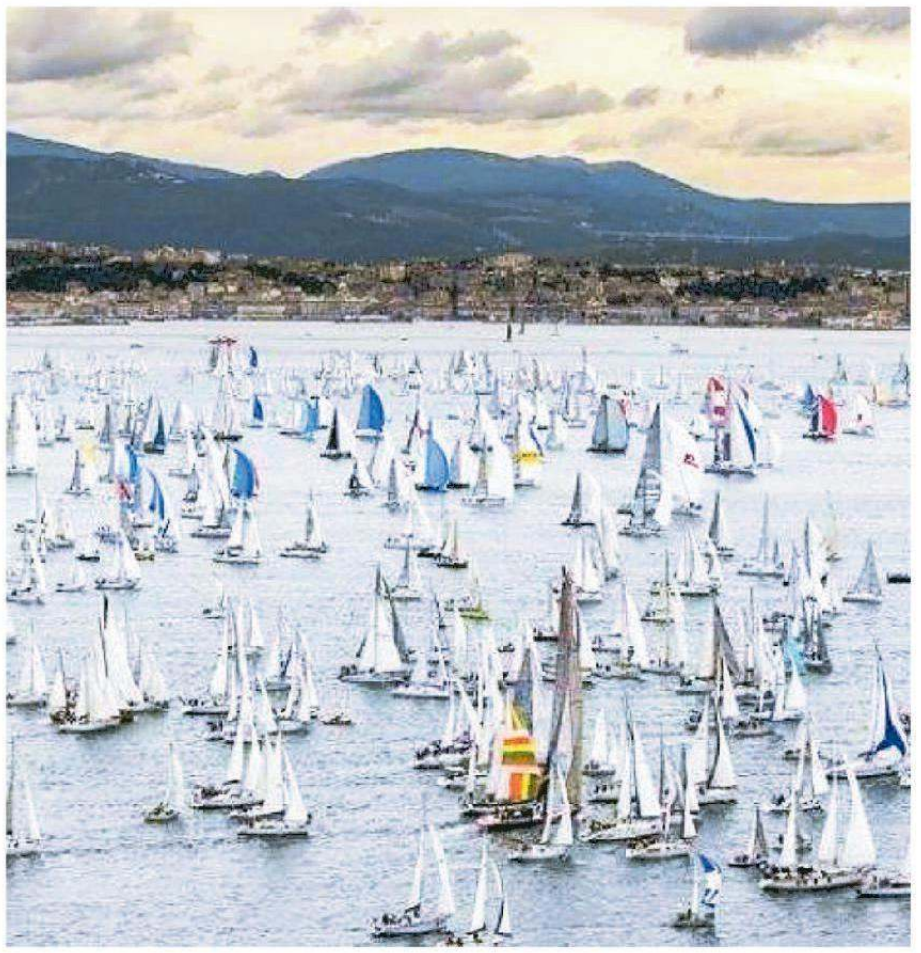
La passata edizione della Barcolana

LA CITTÀ TURISTICA

In giornate come questa ti dici che non manca molto, affinché Trieste diventi *veramente* una città turistica. In fondo lo è già diventata, e non solo per un evento che dura qualche giorno, lo spazio di un'ora fino al colpo di cannone e poi si lascia dietro un bel ricordo. La partita si gioca negli altri 360 giorni dell'anno. E noi la stiamo già giocando, più per caso che per necessità, più per passaparola che per scelta strategica. Non per quel che abbiamo fatto, bensì senza aver fatto nulla affinché succedesse: è successo. L'aumento costante di presenze e arrivi, il fiorire di *bed & breakfast* e di offerte mediate dalla piattaforma Airbnb, l'insediamento di alberghi e ristoranti, l'affermarsi trascinante di Eataly hanno rinvigorito la città e, insieme al brillante rilancio del porto, hanno invertito una china discendente che pareva ineluttabile.

Una "regia" culturale è indispensabile nell'organizzazione di eventi che non siano estemporanei

LE MODE PASSANO

Ora però i turisti dobbiamo meritarceli: siamo di moda, ma le mode passano se non suffragate dalla sostanza. Cosa ci manca, per fare il salto di qualità? Dobbiamo creare una proposta coordinata e non episodica com'è oggi. Non abbiamo un percorso logico né un calendario coordinato e visibile: capita quel che capita, e come capita. Abbiamo troppi musei e troppo piccoli, sparsi fin nelle più improbabili sedi periferiche come via Cumano. Dobbiamo comunicare un'identità e un'immagine coerente. Non servono voli creativi, il cuore della nostra identità l'abbiamo già, e proprio oggi attira tutti gli sguardi: è il mare, la nostra storia e vocazione, il centro della "triestinità" che dobbiamo raccontare, curare e allestire, a cominciare da un recupero del porto vecchio che quest'identità valorizzi armonicamente. Dobbiamo infine sfruttare di più e meglio gli spazi, a cominciare dal Salone degli Incanti, luogo meraviglioso quanto spurio e incompiuto. Una "regia" culturale è indispensabile nell'organizzazione di mostre ed eventi che non siano il mero accoglimento d'iniziative estemporanee. Ma per farlo servono risorse economiche e culturali che il Comune non ha. Solo la Fondazione Crt ha i mezzi e le capacità per supportarlo, avendo già confermato la neopresidente Benussi di voler continuare a perseguire la strategia virtuosa del predecessore Paniccia, orientata a scelte d'impatto e non a finanziamenti a pioggia.

Non è solo questione di soldi. È il modo in cui i soldi si spendono, il senso che si dà alle cose. Una città è un corpo pulsante: evolve, respira, parla di sé a chi la visita. Stamani viviamo una magia sul golfo. Ma dobbiamo farne una regola quotidiana, uscire dalla logica della *kermesse* e costruire una città a misura del turista, capitato non sappiamo bene perché. —

BY NC ND ALCUNI DIRITTI RISERVATI

IL SOVRANISMO GIALLOVERDE E LA SOPRAVVIVENZA DELL'EUROPA

ROBERTO WEBER

Ricevo una lettera da un lettore. Alle lettere normalmente si risponde in privato, ma in questo caso lo spessore del personaggio è tale che non basta la comunicazione riservata. L'uomo – non ne farò il nome – è infatti colui che nei suoi anni giovanili compendiò, con un'unica frase scritta di sua mano sui muri della biblioteca civica, il senso e la presenza dei 'neofascisti' a Trieste. Scrisse "fascisti gnampoli". A una mente di questa potenza la città avrebbe dovuto conferire perlomeno il S. Giusto d'Oro. Ma lasciamo perdere, sappiamo bene come vanno le cose. 'Gnampolo', lo riassumiamo per i 'foresti', copre un'area semantica abbastanza vasta: si va da sempliciotto, a imbranato, a credulone, e comunque rinvia ad un senso più generale di inadeguatezza.

Il mio lettore ad un certo punto in un passo della sua lettera ammonisce "non vale il ritornello "bene l'Europa, ma non questa Europa", quando ancora l'Europa significa 'mai più guerre fra di noi e mai più Auschwitz'". Più o meno credo che a seconda delle accelerazioni, degli azzardi o delle rigidità delle singole parti, la posta in gioco possa davvero essere questa: l'Europa, la sua sopravvivenza o meno. Curiosamente in questa 'inattesa' (?) tempesta 'sovranista', rispetto all'Europa, la maggioranza degli italiani – lo testimoniano svariati sondaggi – sembra optare tuttavia in maniera netta per rimanere dentro la cornice europea e dentro l'Euro, mentre la quota di popolazione che nutre pulsioni separatiste oscilla fra il 25% e 27%, una segmento in cui prevalgono nettamente i voti leghisti. Non li definiremo 'gnampoli' questi italiani che continuano a preferire l'Europa, pur offrendo un vasto consenso ai sovranisti, ma certo non si può non rilevare un forma di 'candore', di rimozione delle potenziali conseguenze.

Tutto può accadere: anche che i mercati puntino a un'Unione senza la presenza degli Stati meridionali

Davvero non sappiamo come si svilupperà la vicenda e soprattutto quale sarà il quadro complessivo che emergerà dalle elezioni europee. E' certo tuttavia che questi ultimi due tre anni ci lasciano in eredità due dimensioni che aggiungono a ciò che definiamo 'realtà' politica e sociale, un tratto di forte precarietà. In un tempo brevissimo abbiamo visto il referendum in Gran Bretagna che ne sanzionerebbe l'uscita dalla Ue, poi l'affermazione di Trump negli Usa, quindi la frattura in Catalogna, poi ancora la bruciante parabola di Renzi che in due anni sperpera il 40% dei consensi, infine, non tanto l'affermazione di Lega e M5S, quanto la messa a punto di un governo che concilia forze di segno opposto.

E se quindi la possibilità di pre-vedere si attenua, è meglio attrezzarsi. Per il meglio o per il peggio. Comunque serve attrezzarsi tenendo presente che, se è vero che il mondo della politica è profondamente cambiato – nelle persone, negli obiettivi, nel racconto – il mondo dei cosiddetti 'mercati' e i personaggi che lo interpretano è certamente rimasto uguale a se stesso ed è possibile che, ad un certo punto, questa nostra rissosa Italia gli vada a noia, perché rischia di costargli troppo e chissà, magari un'Europa più piccola, priva delle sue frange meridionali potrebbe fargli comodo. E' tutto così imprevedibile, che davvero tutto può accadere. —

BY NC ND ALCUNI DIRITTI RISERVATI

Si informa la gentile clientela che dal giorno 8 ottobre
gli uffici e lo sportello della A. MANZONI & C. S.p.A.
sono stati trasferiti in via Mazzini n. 14a
Orario da lunedì al venerdì: mattino 8.30 - 13.00, pomeriggio 14.30 - 16.00
Tel. 040/6728311
NUMERO VERDE PER LE NECROLOGIE 800.700.800

Tribunale di Trieste

14 OTTOBRE 2018

prossima inserzione: 21/10/2018

VENDITE MOBILIARI E IMMOBILIARI

COME SI SVOLGONO LE VENDITE IMMOBILIARI DEL TRIBUNALE DI TRIESTE

Le vendite immobiliari nelle procedure esecutive vengono effettuate ai sensi dell'art. 569, co. 3° e co. 4°, nella data, nel luogo e con la modalità della vendita telematica sincrona mista indicate nell'avviso di vendita, al prezzo base fissato.
E' valida la formulazione di offerte inferiori, purchè pari ad almeno il 75% del prezzo base, con l'avvertimento che in tale caso il professionista delegato può far luogo alla vendita solo quando ritiene che non vi sia serie possibilità di conseguire un prezzo superiore con una nuova vendita ed in mancanza di istanze di assegnazione. In caso di più offerte, si procederà seduta stante alla gara tra gli offerenti presenti e tra quelli collegati telematicamente al portale del gestore della vendita partendo dall'offerta più alta, con il rilancio minimo indicato nell'avviso, secondo le modalità operative sinteticamente di seguito indicate alla sezione "modalità di partecipazione alle operazioni di vendita". Il prezzo di aggiudicazione, dedotto l'acconto versato a titolo di cauzione pari al 10% del prezzo offerto ed unitamente alle spese di vendita per oneri fiscali e quelle poste dalla legge a carico dell'aggiudicatario andrà versato entro 90 giorni dall'aggiudicazione a mezzo di assegno circolare intestato alla procedura ovvero a mezzo di bonifico bancario. Agli offerenti che hanno partecipato alla gara e che non si sono resi aggiudicatari dell'immobile esitato verrà immediatamente restituita la cauzione depositata.

COME PARTECIPARE ALLE VENDITE IMMOBILIARI DEL TRIBUNALE DI TRIESTE

Le vendite telematiche c.d. sincrone miste consentono la presentazione delle offerte e dei rilanci, nella medesima unità di tempo, sia nelle forme tradizionali che con modalità telematiche. Modalità di presentazione delle offerte in forma tradizionale. L'offerta d'acquisto di un immobile ad un'asta giudiziaria in forma tradizionale deve essere presentata in carta resa legale (bollo da 16,00), tassativamente in busta chiusa entro le ore 12.00 del giorno antecedente la vendita (in giorno feriale antecedente al sabato) presso lo studio del professionista delegato. La stessa deve essere debitamente sottoscritta con l'indicazione dell'ufficio giudiziario, dei dati identificativi della procedura (anno e numero di ruolo generale), del bene, del numero o altro dato identificativo del lotto, del prezzo offerto e del termine di pagamento. Nella busta va inserito anche un assegno circolare non trasferibile di importo pari al 10% (dieci per cento) del prezzo offerto, quale cauzione, intestato al professionista delegato. Nell'offerta l'offerente deve indicare le proprie generalità (allegando fotocopia di un proprio documento di identità in corso di validità), il proprio codice fiscale, la residenza o il domicilio eletto nel Comune nel quale ha sede il Tribunale (con l'avvertimento che in mancanza le comunicazioni verranno fatte presso la cancelleria del Tribunale), un recapito telefonico e deve indicare, nella ricorrenza dei presupposti di legge, se intenda avvalersi dell'agevolazione fiscale prima casa nonché, nel caso in cui sia coniugato, se si trova in regime di separazione o comunione dei beni. Nel caso di offerta d'acquisto effettuata da una società alla domanda deve essere allegata una visura camerale attestante il potere di rappresentanza nonché quello di procedere all'acquisto immobiliare per conto della società di chi sottoscrive la proposta. Sul lato esterno della busta devono essere indicate esclusivamente le generalità del professionista delegato, il numero della procedura di esecuzione, la data della vendita ed il nome della persona che deposita l'offerta.
Modalità di presentazione delle offerte in forma telematica. L'offerta d'acquisto in forma telematica deve essere presentata accedendo e registrandosi al portale del gestore delle vendite telematiche indicato nell'avviso di vendita, ove l'interessato selezionerà l'esperimento di vendita di interesse ed accederà al modulo web per la presentazione dell'offerta tramite il relativo link. Una volta inseriti i dati ed i documenti necessari, in seguito specificatamente indicati, il portale consentirà la generazione di una busta digitale contenente l'offerta che dovrà essere inviata, unitamente ai documenti allegati, all'indirizzo di posta elettronica certificata del Ministero della Giustizia utilizzando la "casella di posta elettronica certificata per la vendita telematica" appositamente rilasciata da un gestore PEC o, in alternativa, mediante casella di posta certificata priva dei predetti requisiti ove l'offerta sia firmata digitalmente prima di essere criptata. Quando l'offerta è formulata da più persone alla stessa deve essere allegata la procura rilasciata dagli altri offerenti al titolare della casella di posta elettronica certificata per la vendita telematica. La procura deve essere redatta nelle forme dell'atto pubblico o della scrittura privata autenticata da notaio o da altro pubblico ufficiale e può essere allegata anche in copia per immagine.
L'offerta va presentata entro le ore 12,00 del giorno antecedente la vendita e si intende depositata nel momento in cui viene generata la ricevuta completa di avvenuta consegna da parte del gestore di posta elettronica certificata del ministero della giustizia. Non saranno accettate offerte trasmesse dopo il termine fissato: onde evitare la non completa e quindi mancata trasmissione della documentazione, è consigliabile iniziare il processo di inserimento della stessa con largo anticipo rispetto al termine fissato. Le offerte presentate sono irrevocabili. Una volta trasmessa l'offerta telematica non sarà più possibile modificare o cancellare l'offerta d'asta e la relativa documentazione, che saranno acquisite definitivamente dal portale e conservate dal portale stesso in modo segreto. Ciascun concorrente, per essere ammesso alla vendita telematica, deve comprovare l'avvenuta costituzione di una cauzione provvisoria a garanzia dell'offerta pari al 10 % del prezzo offerto, versando € 16,00 per la marca da bollo con le modalità indicate nel portale del gestore della vendita. Il versamento della cauzione si effettua tramite bonifico bancario sul conto le cui coordinate sono indicate nell'avviso di vendita e copia della relativa contabile deve essere allegata nella busta telematica contenente l'offerta. La cauzione si riterrà validamente versata solamente se l'importo risulterà effettivamente accreditato e visibile sul conto corrente intestato alla procedura al momento dell'apertura della gara, determinandosi altrimenti la nullità dell'offerta e la conseguente esclusione dalla gara. L'offerta telematica, oltre ai contenuti dell'offerta cartacea sopra indicati, dovrà contenere: la data, l'orario e il numero di CRO del bonifico effettuato per il versamento della cauzione eseguita a mezzo di bonifico bancario; il codice IBAN del conto sul quale è stata addebitata la somma oggetto del bonifico della cauzione; l'indirizzo della casella di posta elettronica certificata utilizzata per trasmettere l'offerta telematica e per ricevere le comunicazioni; l'eventuale recapito di telefonia mobile ove ricevere le comunicazioni. Sia per le modalità tradizionali e che per quelle telematiche non è ammessa la formulazione di offerte per conto di terzi, se non da procuratore legale che agisca in forza di mandato (art 571 c.p.c.).

CHI PUÒ PARTECIPARE

Tutti, tranne il debitore esecutato, possono partecipare alle aste giudiziarie; oltre al prezzo di aggiudicazione debbono essere corrisposti gli oneri fiscali nella misura di legge con l'applicazione delle eventuali agevolazioni, ove spettanti, le spese vive connesse all'intavolazione ed all'accatastamento del diritto di proprietà, nonché il compenso dovuto al professionista de-legato per tali attività ai sensi del D.M. 15.10.2015 n.227.

PER LA PUBBLICITÀ

Per pubblicare gli annunci su queste pagi-ne contatta: A. Manzoni & c. S.p.A., e-mail: legaletrieste@manzoni.it

---

TRIBUNALE DI TRIESTE
AVVISO DI VENDITA IMBARCAZIONE A VELA

Motoveliero "L'Arca – TS 1635D", modello Moody 40.
Viene posto in vendita, con gara informale, il giorno **13 novembre 2018 ore 10.00**, al prezzo base di € 25.000,00, oltre a spese di trasferimento proprietà**.** In caso di più offerte si procederà alla gara tra gli offerenti partendo dall'offerta più alta, con **rilanci non inferiori a € 500,00.**
Maggiori informazioni si trovano nelle perizie di stima redatte dal Prof. Ing. Mario Maestro in data 10 ottobre 2018 e alle quali si fa espresso riferimento.
La vendita si svolgerà presso lo studio del **commissionario incaricato dal Tribunale** dott. Paolo Taverna**,** in Trieste, via Milano n. 17, tel. 040.660248 (ore 09.00 – 17.00 dal lunedì al venerdì) e-mail: tavernapaolo1@gmail.com.
Le offerte di acquisto, **dovranno pervenire entro le ore 12.00 del 12 novembre 2018** con cauzione di euro 2.500,00 mediante assegno circolare intestato a "dott. Taverna Paolo". Il presente avviso, unitamente alla perizia, alla documentazione fotografica viene pubblicato sul sito www.astegiudiziarie.it.
Trieste, 11 ottobre 2018

Il Commissionario alla vendita
Dott. Paolo Taverna

TRIBUNALE DI TRIESTE
CAUSA DIVISIONE R.G. 1381-2017
ESTRATTO AVVISO DI VENDITA SENZA INCANTO

Ente indipendente costituito da alloggio sito al piano terra della casa civ. n. 65 di via P. Revoltella (P.T. 15085 del C.C. di Rozzol - Corpo tavolare 1°-) costituito da soggiorno con angolo cottura, cucina, due camere (di cui una matrimoniale e l'altra singola), disimpegno e bagno suddiviso in due piccoli ambienti separati.
Vendita: mercoledì 05 dicembre 2018 ad ore 18,00.
Prezzo base: Euro 70.000,00 (settantamila/00).
Offerta minima: Euro 52.500,00 (cinquantaduemilacinquecento/00).
Modalità della vendita Sincrona mista per il tramite Aste Giudiziarie in Linea S.p.a.
Professionista delegato e custode dott. Luca Camerini con studio in Trieste via Francesco Crispi 4, ove si terrà la vendita tel.040/630232 fax 040-631090, mail **studio@lucacamerini.it**.
Coadiutore di custodia Sig. Daniele Dolce con studio in Trieste via Fabio Filzi 21/1 tel. 040/634952 e 393/9145382 fax 040/631953. L'avviso di vendita integrale e ulteriori informazioni possono essere reperite sui siti: **www.astegiudiziarie.it** e **www.tribunale.trieste.it**, sul Portale delle Vendite Pubbliche del Ministero della Giustizia all'indirizzo **https://venditepubbliche.giustizia.it/pvp/** tramite il quale sarà inoltre possibile effettuare la richiesta per la visita del bene a norma dell'art 560 CPC nonché presso il coadiutore di custodia Sig. Daniele Dolce con studio in Trieste via Ghega 6 tel. fisso 040-634952, cell. 393-9145382.
Si rende evidente che l'offerta di acquisto può essere presentata su supporto analogico mediante il deposito presso lo studio del professionista delegato entro le ore 12 del 04/12/2018 o, in alternativa, con modalità telematica sempre entro le ore 12.00 del 04/12/2018.
Coloro che hanno formulato l'offerta con modalità telematiche partecipano alle operazioni di vendita con le medesime modalità. Coloro che hanno formulato l'offerta su supporto analogico partecipano comparendo innanzi al professionista delegato.
In caso di offerta di acquisto su supporto analogico essa deve essere presentata in carta resa legale con applicazione di una marca da bollo di € 16,00, debitamente sottoscritta con l'indicazione della procedura, del bene, del prezzo offerto e dei termini di pagamento e di quant'altro in seguito specificatamente indicato, tassativamente in busta chiusa. Nella busta va inserito anche un assegno circolare non trasferibile intestato al professionista delegato o, in alternativa, ricevuta del bonifico bancario sul conto corrente intestato alla procedura per un importo pari al 10% del prezzo offerto, a titolo di cauzione. Nell'offerta, l'offerente deve indicare le proprie generalità, allegando fotocopia del documento d'identità, il proprio codice fiscale, la residenza o il domicilio eletto nel Comune nel quale ha sede il Tribunale (con l'avvertimento che in mancanza le comunicazioni verranno fatte presso la cancelleria del Tribunale), un recapito telefonico; nella ricorrenza dei presupposti di legge deve altresì indicare se intende avvalersi dell'agevolazione fiscale prima casa, nonché, nel caso in cui sia coniugato, se si trova in regime di separazione o comunione dei beni. Nel caso di offerente società, alla domanda deve essere allegata una visura camerale dalla quale risulti il potere di rappresentanza di chi sottoscrive la proposta. Sul lato esterno della busta devono essere indicate esclusivamente le generalità del professionista delegato, il numero della procedura, la data della vendita ed il nome di chi deposita l'offerta.

SEGUE

In caso invece di offerta telematica essa deve essere presentata accedendo e registrandosi al portale del gestore delle vendite telematiche indicato nell'avviso di vendita, ove l'interessato selezionerà l'esperimento di vendita di interesse ed accederà al modulo *web* per la presentazione dell'offerta tramite il relativo *link*. Una volta inseriti i dati ed i documenti necessari, in seguito specificatamente indicati, il portale consentirà la generazione di una busta digitale contenente l'offerta che dovrà essere inviata tramite posta elettronica certificata seguendo le indicazioni riportate nel portale entro le ore 12.00 del giorno antecedente la vendita.
L'offerta deve contenere:
a) i dati identificativi dell'offerente, con l'espressa indicazione del codice fiscale o della partita IVA;
b) l'ufficio giudiziario presso il quale pende la procedura;
c) l'anno e il numero di ruolo generale della procedura;
d) il numero o altro dato identificativo del lotto;
e) la descrizione del bene;
f) l'indicazione del referente della procedura;
g) la data e l'ora fissata per l'inizio delle operazioni di vendita;
h) il prezzo offerto (non inferiore al 75% del prezzo base di vendita) e il termine per il relativo pagamento, salvo che si tratti di domanda di partecipazione all'incanto;
i) l'importo versato a titolo di cauzione mediante bonifico bancario sulle seguenti coordinate bancarie:
Beneficiario: Tribunale di Trieste – RG 1381/2017
Banca: Intesa San Paolo
IBAN: IT58U0306902222120000000172
l) la data, l'orario e il numero di CRO del bonifico effettuato per il versamento della cauzione;
m) il codice IBAN del conto sul quale è stata addebitata la somma oggetto del bonifico di cui alla lettera l);
n) l'indirizzo della casella di posta elettronica certificata utilizzata per trasmettere l'offerta e per ricevere le comunicazioni;
o) l'eventuale recapito di telefonia mobile ove ricevere le comunicazioni.
Essa deve, infine, essere inviata unitamente ai documenti allegati all'indirizzo di posta elettronica certificata del Ministero della Giustizia utilizzando la "casella di posta elettronica certificata per la vendita telematica" appositamente rilasciata da un gestore PEC o, in alternativa, mediante casella di posta certificata priva dei predetti requisiti ove l'offerta sia firmata digitalmente prima di essere criptata. Quando l'offerta è formulata da più persone alla stessa deve essere allegata la procura rilasciata dagli altri offerenti al titolare della casella di posta elettronica certificata per la vendita telematica. La procura deve essere redatta nelle forme dell'atto pubblico o della scrittura privata autenticata da notaio o da altro pubblico ufficiale e può essere allegata anche in copia per immagine. L'offerta si intende depositata nel momento in cui viene generata la ricevuta completa di avvenuta consegna da parte del gestore di posta elettronica certificata del ministero della giustizia. La cauzione si riterrà validamente versata solamente se l'importo risulterà effettivamente accreditato e visibile sul conto corrente intestato alla procedura al momento dell'apertura della gara, determinandosi altrimenti la nullità dell'offerta e la conseguente esclusione dalla gara.
Trieste 14-10-2018

Il commercialista delegato
dott. Luca Camerini

TRIBUNALE DI TRIESTE
AVVISO DI VENDITA COMPETITIVA
Fallimento: C.E.G. S.n.c. - n. 1/2018

Il giorno **16 ottobre 2018** presso lo studio del Curatore fallimentare dott. Andrea Biagini in Trieste, via Tor Bandena n. 1, si procederà alla vendita mediante procedura competitiva dei beni del fallimento in epigrafe suddivisi in 5 lotti come descritti analiticamente nelle relazioni di stima del perito Olaf Rebulla, dd. 30.05.2018, e del perito Franco Salvi, dd. 01.03.2018, depositate in Cancelleria fallimentare e visionabili sui siti www.astegiudiziarie.it.
Orario vendite competitive:
Lotto "Componentistica elettronica" - ore 09.00;
Lotto A - ore 09.45;
Lotto B - ore 10.30;
Lotto "Autoveicolo Fiat 600" – ore 11.15.

LOTTO "COMPONENTISTICA ELETTRONICA":
Prezzo Lotto: Euro 40.000 (quarantamila/00) oltre IVA di legge.
Rilancio minimo: Euro 1.000,00 (mille/00)
LOTTO A:
Prezzo Lotto: Euro 13.350 (tredicimilatrecentocinquanta/00) oltre IVA di legge.
Rilancio minimo: Euro 500,00 (mille/00)
LOTTO B:
Prezzo Lotto: Euro 13.450,00 (tredicimilaquattrocentocinquanta/00) oltre IVA di legge.
Rilancio minimo: Euro 500,00 (mille/00)
LOTTO "AUTOVEICOLO FIAT 600":
Prezzo Lotto: Euro 800,00 (ottocento/00) IVA inclusa.
Rilancio minimo: Euro 100,00 (cento/00)
Modalità di partecipazione alla vendita e spese
- l'offerta minima di partecipazione alla vendita deve essere almeno pari al 75% del prezzo base d'asta;
- le offerte dovranno essere cauzionate mediante deposito presso lo studio del Curatore di assegno circolare non trasferibile intestato al fallimento, pari al 10% del prezzo offerto;
- gli interessati dovranno eseguire il deposito cauzionale entro le ore 12.00 dell'ultimo giorno lavorativo antecedente la data della vendita, presso lo studio del Curatore, unitamente alla domanda di partecipazione alla vendita contenente i dati anagrafici dell'offerente, il numero di codice fiscale e il regime patrimoniale in ipotesi di coniugio; in caso di offerta da parte di una società dovrà essere allegata visura aggiornata della stessa dalla quale risultino i poteri del legale rappresentante;
- l'aggiudicatario, entro 60 giorni dall'aggiudicazione definitiva, dovrà eseguire il versamento dell'intero prezzo al Curatore; in mancanza il deposito cauzionale verrà acquisito a titolo definitivo dalla Curatela e non darà diritto all'aggiudicatario ad alcuna pretesa;
- tutte le spese relative alla vendita ed al passaggio di proprietà saranno poste a carico dell'aggiudicatario;
- agli offerenti che non siano divenuti aggiudicatari verrà restituito il deposito per cauzione;
- la vendita sarà effettuata nella situazione di fatto e di diritto in cui i beni mobili si trovano, quale risulta dalle perizie redatte dai periti Olaf Rebulla e Franco Salvi, depositate presso la Cancelleria Fallimentare – Tribunale di Trieste alle quali si rimanda.

Maggiori informazioni potranno essere richieste al curatore dott. Andrea Biagini, con studio in Trieste, via Tor Bandena n. 1 (tel. 040.763709, fax 040.634534 email: info@studiogrb.it)

Il Curatore
dott. Andrea Biagini

TRIBUNALE DI TRIESTE
AVVISO DI VENDITA COMPETITIVA
Fallimento: C.E.G. S.n.c. - n. 1/2018

Il Curatore dott. Andrea Biagini rende noto che è pervenuta un'offerta irrevocabile d'acquisto per Euro 2.500,00 oltre IVA di legge per il lotto C del fallimento in epigrafe, così come descritto analiticamente nella relazione di stima del perito Olaf Rebulla dd. 30.05.2018, visionabile sul sito www.astegiudiziarie.it.
In data 16 ottobre 2018 alle ore 12.00 presso lo Studio del sottoscritto Curatore si procederà alla vendita mediante procedura competitiva del:
LOTTO C:
- Offerta minima almeno pari all'offerta ricevuta: Euro 2.500,00 (duemilacinquecento/00) oltre IVA di legge
- Rilancio minimo: Euro 250,00

Modalità di partecipazione alla vendita e spese
- le offerte dovranno essere cauzionate mediante deposito presso lo studio del Curatore di assegno circolare non trasferibile intestato al fallimento, pari al 10% del prezzo offerto;
- gli interessati dovranno eseguire il deposito cauzionale entro le ore 12.00 dell'ultimo giorno lavorativo antecedente la data della vendita, presso lo studio del Curatore, unitamente alla domanda di partecipazione alla vendita contenente i dati anagrafici dell'offerente, il numero di codice fiscale e il regime patrimoniale in ipotesi di coniugio; in caso di offerta da parte di una società dovrà essere allegata visura aggiornata della stessa dalla quale risultino i poteri del legale rappresentante;
- l'aggiudicatario, entro 30 giorni dall'aggiudicazione definitiva, dovrà eseguire il versamento dell'intero prezzo al Curatore; in mancanza il deposito cauzionale verrà acquisito a titolo definitivo dalla Curatela e non darà diritto all'aggiudicatario ad alcuna pretesa;
- tutte le spese relative alla vendita ed al passaggio di proprietà saranno poste a carico dell'aggiudicatario;
- agli offerenti che non siano divenuti aggiudicatari verrà restituito il deposito per cauzione;
- la vendita sarà effettuata nella situazione di fatto e di diritto in cui i beni mobili si trovano, quale risulta dalla perizia redatta dal perito Olaf Rebulla, depositata presso la Cancelleria Fallimentare – Tribunale di Trieste alla quale si rimanda.

Maggiori informazioni potranno essere richieste al curatore dott. Andrea Biagini, con studio in Trieste, via Tor Bandena n. 1 (tel. 040.763709, fax 040.634534 email: **info@studiogrb.it**)

Il Curatore
dott. Andrea Biagini

ESECUZIONE IMMOBILIARE R.G.E. 184/2017
ESTRATTO DELL'AVVISO DI VENDITA

Professionista Delegato: dott. Emilio Ressani
Si rende noto che il giorno **14 novembre 2018 alle ore 12.30** avanti al professionista delegato, presso il cui studio saranno eseguite tutte le attività di cui agli artt. 571 e seguenti c.p.c., avrà luogo la vendita senza incanto con le modalità della vendita telematica sincrona mista per il tramite del gestore Aste Giudiziarie Inlinea s.p.a. dell'immobile pignorato di seguito descritto:
Lotto unico
Locale a uso commerciale di superficie lorda mq 255 e relative pertinenze, sito all'interno del Centro commerciale polivalente denominato <Le Torri d'Europa> ai civici nn.i 14 e 16 di via Italo Svevo in Trieste. E' ubicato al piano corrispondente al secondo livello del Centro commerciale, pari al primo piano del fabbricato rispetto alla quota stradale di via Svevo ed è costituito da un vano principale adibito ad attività di vendita più un magazzino, un vano wc e un vano anti-wc collocati sul lato tergale. E' dotato di impianto elettrico, idrico, di riscaldamento e condizionamento centralizzato, oltre che di impianto antincendio.
Il bene viene posto in vendita al **prezzo di euro 709.000,00, saranno tuttavia ritenute valide offerte anche inferiori, purché pari ad almeno il 75% del prezzo base sopra indicato (ossia almeno € 531.750,00),** salva in quest'ultimo caso la facoltà di non dar corso alla vendita in forza di quanto previsto dall'art. 572 c.p.c..
L'offerta d'acquisto, tanto in forma cartacea che in modalità telematica, dovrà essere depositata entro le ore 12 del 13 novembre 2018.
In caso di pluralità di offerte valide, si procederà seduta stante alla gara tra gli offerenti con le modalità della vendita sincrona mista partendo dall'offerta più alta, con rilanci non inferiori ad euro 5.000,00.
Per le istruzioni sulla partecipazione alla vendita, sia in modalità tradizionale sia in modalità telematica, si rinvia all'avviso inserito in versione integrale, assieme alla perizia di stima alla quale viene fatto in queste sede integrale riferimento, sul portale delle vendite pubbliche del Ministero della Giustizia https://portalevenditepubbliche.giustizia.it e pubblicato sui siti Internet www.astegiudiziarie.it e www.tribunale.trieste.it.
La richiesta per la visita del bene in vendita dovrà essere presentata esclusivamente tramite portale delle vendite pubbliche a norma dell'art. 560 c.p.c.
Trieste, 17/09/2018

Il professionista delegato
dott. Emilio Ressani

ESECUZIONE IMMOBILIARE R. G. E. 73/2017
ESTRATTO AVVISO
DEL TERZO ESPERIMENTO DI VENDITA
A PREZZO ULTERIORMENTE RIBASSATO

Professionista delegato: dott. Emilio Ressani, con studio in Trieste, via P. L. da Palestrina N. 3, tel. 040/369281, email ressani.morgan@ngi.it.
Coadiutore di custodia Daniele Dolce, con studio in Trieste, via Ghega N. 6, tel. 040/634952 e 393/9145382, email esecuzioni@casadolcecasa.at.
Si rende noto che il giorno **7 novembre 2018 alle ore 12**, avanti al dott. Emilio Ressani, commercialista delegato presso il quale saranno eseguite tutte le attività di cui agli artt. 571 e seguenti c.p.c., avrà luogo la **vendita senza incanto** dei beni immobili pignorati di seguito descritti, **costituenti un unico lotto.**
Edificio a un piano sito in Trieste, via del Risano N. 17 (rione di Rozzol), composto da cucina, disimpegno con bagno e due stanze, di superficie lorda mq 72,90, e cortile di pertinenza di mq 82,80;
Deposito monovano di circa 37 mq adiacente alla casa;
Lastrico solare soprastante il deposito.
Si richiama la perizia dell'architetto Alessandra Belleli dalla quale risulta, tra l'altro, che gli immobili andrebbero totalmente ristrutturati, essendo interessati da muffe e infiltrazioni d'acqua, il magazzino inoltre evidenzia alcuni problemi statici che richiederebbero una verifica strutturale.
Il lotto viene posto in vendita al prezzo base di € 38.250,00, così ridotto rispetto al valore di stima di € 68.000,00, sono tuttavia ammesse offerte di importo non inferiore di un quarto al prezzo base, ossia € 28.690,00 salva in quest'ultimo caso la facoltà di non dar corso alla vendita in forza di quanto previsto dall'art. 572 c.p.c**..**
L'offerta d'acquisto, tanto in forma cartacea che in modalità telematica, dovrà essere depositata entro le ore 12 del 6 novembre 2018.
In caso di pluralità di offerte valide, si procederà seduta stante alla gara tra gli offerenti con le modalità della vendita sincrona mista partendo dall'offerta più alta, con rilanci non inferiori ad euro 1.000,00.
Per le istruzioni sulla partecipazione alla vendita, sia in modalità tradizionale sia in modalità telematica, si rinvia all'avviso inserito in versione integrale, assieme alla perizia di stima alla quale viene fatto in queste sede integrale riferimento, sul portale delle vendite pubbliche del Ministero della Giustizia https://portalevenditepubbliche.giustizia.it e pubblicato sui siti <www.astegiudiziarie.it> e <www.tribunale.trieste.it>.
Trieste, 03/09/2018

Il professionista delegato
dott. Emilio Ressani

TRIBUNALE DI TRIESTE
ESECUZIONE IMMOBILIARE R.G.E. 146/16
ESTRATTO AVVISO DI VENDITA

Professionista delegato e custode: Avv. Francesco PELLEGRINI, con studio in Trieste, Via Carpison n. 10, tel. 040 3728060, e-mail *avv.francesco.pellegrini@gmail.com*.
Si rende noto che il giorno **mercoledì 21 novembre 2018, alle ore 10.00** avanti al professionista delegato, presso il cui studio saranno eseguite tutte le attività di cui agli artt. 571 ss. c.p.c. avrà luogo il primo esperimento di vendita senza incanto con le modalità della **vendita telematica sincrona mista** per il tramite del gestore Aste Giudiziarie Inlinea S.p.A. avente ad oggetto l'immobile pignorato di seguito descritto:
LOTTO UNICO:
casetta sita in Trieste, **Via San Primo n. 18** costituita da tre alloggi (uno per piano) disposti su tre livelli (pianoterra, primo e secondo piano) ciascuno composto da un piccolo atrio-cucina, due stanze, due servizi e una veranda.
I tre appartamenti sono collegati da una scala condominiale.
Un cortile di circa 100 mq. completa la realità.
Le superfici commerciali sono le seguenti: al piano terra, circa 63 mq, con altezza interna di 2,50 m.; al primo piano, circa 63 mq, con altezza interna di 2,50 m.; al secondo piano, circa 35 mq, con altezza interna che varia da 2,60 m. a 1,90 m.
Gli alloggi dispongono di impianto elettrico, idrico sanitario e impianto di riscaldamento autonomo a metano
In generale gli alloggi si presentano in discrete condizioni ancorché con finiture di tipo corrente, fatta eccezione per l'alloggio al secondo piano il quale, a causa dei lavori di ampliamento in corso ed attualmente sospesi, è utilizzabile solo in parte.
L'alloggio sito al piano terra è utilizzato dall'inquilino in forza di contratto di locazione abitativa (durata: 4+4 anni) regolarmente registrato ed opponibile alla procedura con scadenza dei primi

SEGUE

4 anni al 31/05/2020 e con canone mensile di € 500,00; gli altri due alloggi (al primo piano e al secondo piano) sono occupati da terzi privi di titolo opponibile, sicché la liberazione di questi due enti, salvo dispensa, verrà attuata a cura del custode giudiziario con oneri a totale carico della procedura.
L'immobile è privo di A.P.E., il cui costo è di € 350,00 + I.V.A. per ogni unità immobiliare.
Risultanze tavolari presso l'Ufficio Tavolare di Trieste: **c.t. 1° della P.T. 1067 di Guardiella** (p.c.n. 2289/2 – urbana di mq. 198, edificio civ. n. 18 di Via San Primo, anag. 470 di Guardiella), piano sub G.N. 15064/02 e sub G.N. 3829/03;
Risultanze catastali presso l'Agenzia Entrate-Ufficio Provinciale di Trieste-Territorio:
Catasto dei Fabbricati: Comune di Trieste, sezione J, foglio 12, particella 2289/2: **sub. 1**, Via San Primo n. 18, piano T, zona censuaria 2, categoria A/4, classe 2, vani 3, rendita catastale € 201,42; **sub. 2,** Via San Primo n. 18, piano 1, zona censuaria 2, categoria A/4, classe 2, vani 3, rendita catastale € 201,42. **sub. 3**, Via San Primo n. 18, piano 2, zona censuaria 2, categoria A/4, classe 2, vani 2, rendita catastale € 134,28.
Il bene viene posto in vendita **al prezzo base di Euro 116.000,00** nello stato di fatto e di diritto in cui si trova (anche in relazione al testo unico di cui al D.P.R. 6 giugno 2001, n. 380) con tutte le eventuali pertinenze, accessioni, ragioni ed azioni, servitù attive e passive, come descritto nella perizia dd. 27/03/17 e successive integrazioni (di cui l'ultima dd. 24/1/18) redatta dall'ing. Roberto Marzi e pubblicata sui siti *www.astegiudiziarie.it* e *www.tribunaletrieste.it*, nonché sul Portale delle Vendite Pubbliche del Ministero della Giustizia sul sito internet *https://venditepubbliche.giustizia.it/pvp/* a cui si rimanda integralmente per ogni ulteriore approfondimento.
Ai sensi dell'art. 571 c.p.c. saranno ritenute valide offerte anche inferiori, purché pari ad almeno il 75% del prezzo base sopra indicato (quindi pari ad **almeno Euro 87.000,00**), salva in quest'ultimo caso la facoltà di non dar corso alla vendita in forza di quanto previsto dall'art. 572 c.p.c..
In caso di pluralità di offerte valide, si procederà seduta stante alla gara tra gli offerenti con le modalità della vendita sincrona mista partendo dall'offerta più alta, con rilanci non inferiori ad **Euro 1.500,00**.
L'offerta di acquisto può essere presentata su supporto analogico (in forma cartacea) mediante deposito presso lo studio del professionista delegato entro le ore 12,00 del 20/11/2018 o, in alternativa, con modalità telematica entro le ore 12,00 del medesimo giorno deve essere pervenuta al gestore della vendita la domanda e l'ammontare della cauzione deve essere presente sul conto corrente dedicato intestato alla procedura.
La richiesta per la visita del bene in vendita dovrà essere presentata esclusivamente tramite il Portale delle Vendite Pubbliche del Ministero della Giustizia sul sito internet *https://venditepubbliche.giustizia.it/pvp/* a norma dell'art. 560 c.p.c.

Il Professionista Delegato
Avv. Francesco Pellegrini

TRIBUNALE DI TRIESTE
www.astalegale.net – www.asteimmobili.it
www.portaleaste.com

Abitazione di tipo civile sita al secondo piano di via Ponticello 25\9 Trieste, di circa 50 mq., composto da cucinino, soggiorno, stanza, disimpegno, bagno e poggiolo, con cantina e posto auto coperto, in atti tavolari P.T. 9256 del C.C. di Servola, Corpo Tavolare 1°, unità condominiale costituita dall'alloggio sito al secondo piano della casa civ. n.25/9 di via del Ponticello, P. T. 9244 del C.C. di Servola, Corpo Tavolare 1°, unità condominiale costituita dalla cantina sita al piano terra della casa civ. n.25/9 di via del Ponticello, P. T. 9241 del C.C. di Servola, Corpo Tavolare 1°, unità condominiale costituita da posto macchina sito al piano terra della casa civ. 25/9 di via del Ponticello. Si comunica che il 16.11.2018 alle 12.00 avrà luogo la vendita senza incanto, in lotto unico, con le modalità della vendita telematica sincrona mista per il tramite del gestore delle aste telematiche www.astalegale.net, prezzo base € 65.000,00, offerta minima ex art.571 c.p.c. € 48.750,00. L'alloggio viene venduto nello stato di fatto e di diritto in cui si trova, come descritto nella relazione geom. Bliznakoff dd.10.06.18 cui si rimanda per ogni più opportuno approfondimento; si precisa che vi è rispondenza tra stato in natura e planimetrie catastali, e sussiste A.P.E. Professionista delegato avv. Silvia Piemontesi con studio in Trieste via del Coroneo 33, ove si terrà la vendita e tutte le attività di cui agli artt.571 e segg. c.p.c., tel. 040365465, e-mail: info@studiolegalepiemontesi.it. Coadiutore di custodia sig. Maurizio Bucci con studio in Trieste via Timeus 7, tel: 040370547, e-mail: studiorigotti@libero.it. Rif. RGE 46/2018 TS581444

ESECUZIONE IMMOBILIARE R.G.E. 9/2018
ESTRATTO AVVISO DI VENDITA

Alloggio sito al quinto piano del condominio sito in Trieste, via del Carpineto n. 8/1, costituito da zona ingresso, soggiorno con angolo cottura, bagno - w.c., stanza, stanzino, ripostiglio e poggiolo. L'immobile è servito da due ascensori. Superficie commerciale complessiva mq 66. Prezzo base: euro 64.800,00.- Offerta minima: euro 48.600,00.- Vendita 19.11.2018 ore 16.00
Il bene viene posto in vendita nello stato di fatto e di diritto in cui si trova, come descritto nella perizia redatta dal geom. Samuele Bedeschi dd. 16.05.2018 a cui si rimanda integralmente per ogni ulteriore approfondimento, con particolare evidenza alla discordanza tra la planimetria catastale e lo stato fatto (cfr. punto 4 pag. 9) e alla regolarizzazione delle opere abusive ivi indicate (cfr. punto 6 pagg. 10-11). Non è stata rilasciata l'attestazione di prestazione energetica dell'edificio.
Professionista Delegato: Avv. Enrico Guglielmucci, con studio in Trieste, via San Nicolò 10, tel. n. 040/6728511 e-mail: **studio.legale@finpronet.com**
Trieste, 19 settembre 2018

Il professionista delegato
(Avv. Enrico GUGLIELMUCCI)

TRIBUNALE DI TRIESTE
Sezione Fallimentare - Fallimento RF n. 02/2015
Avviso di vendita – Settimo tentativo
Terreni carsici

Si rende noto che il giorno **20.11.2018 alle ore 10.00** avanti al Curatore, presso il cui studio saranno eseguite tutte le attività avrà luogo la vendita senza incanto esclusivamente con gli offerenti presenti davanti allo stesso Curatore dell'immobile pignorato di seguito descritto:
Lotto unico - P.T. 1175 del C.C. di Rupingrande c.t. 1° seminativi e prati, c.t. 2° prato; c.t.3° seminativo, c.t. 4° bosco e prati, c.t.5° arativo di complessivi **mq 47.855** e identificativi catastali rinvenibili in perizia.
Il bene viene posto in vendita al prezzo, ulteriormente ribassato di **23.360,00 (ventitremila trecento sessanta/00)** nello stato di fatto e di diritto in cui si trova come descritto nella perizia dd. 20.05.2015 redatta dal geom. Walter SCHERIANI e pubblicata sui siti **www.astegiudiziarie.it** e www.tribunaletrieste.it, nonché sul Portale delle Vendite Pubbliche del Ministero della Giustizia sul sito internet: https://venditepubbliche.giustizia.it/pvp/ a cui si rimanda integralmente per ogni ulteriore approfondimento, con particolare evidenza che la destinazione urbanistica risultante dal certificato è indicata in perizia, stante la moltitudine di dati necessari alla corretta identificazione.
Si precisa che la partecipazione alla vendite giudiziarie non esonera gli offerenti dal compiere le visure ipotecarie e catastali.
La vendita è a corpo e non a misura e eventuali differenze di misura non potranno dar luogo ad alcun risarcimento, indennità o riduzione del prezzo. La vendita non è altresì soggetta alle norme concernenti la garanzia per vizi o mancanza di qualità, né potrà essere revocata per alcun motivo; che, conseguentemente, l'esistenza di eventuali vizi, mancanza di qualità o difformità della cosa venduta, oneri di qualsiasi genere ivi compresi, ad esempio, quelli urbanistici ovvero derivanti dalla eventuale necessità di adeguamento di impianti alle leggi vigenti, spese condominiali dell'anno in corso e dell'anno precedente non pagate dal debitore, per qualsiasi motivo non considerati, anche se occulti e comunque non evidenziati in perizia, non potranno dar luogo ad alcun risarcimento, indennità o riduzione del prezzo, essendosi di ciò tenuto conto nella valutazione dei beni.
L'immobile viene venduto libero da iscrizioni ipotecarie e da trascrizioni di pignoramenti e sequestri civili che saranno cancellate a cura e spese della procedura.
L'offerta di acquisto può essere presentata su supporto analogico mediante deposito presso lo studio del professionista delegato entro le ore 12,00 del giorno precedente quello fissato per la vendita.
L'offerta di acquisto potrà essere presentata solo su supporto analogico in carta resa legale con applicazione di una marca da bollo di € 16,00, debitamente sottoscritta con l'indicazione della procedura, del bene, del prezzo offerto e dei termini di pagamento e di quant'altro in seguito specificatamente indicato, tassativamente in busta chiusa. Nella busta va inserito anche un assegno circolare non trasferibile intestato al fallimento, in alternativa, ricevuta del bonifico bancario sul conto corrente intestato alla procedura per un importo pari al 10% del prezzo offerto, a titolo di cauzione. Nell'offerta, l'offerente deve indicare le proprie generalità, allegando fotocopia del documento d'identità, il proprio codice fiscale, la residenza o il domicilio eletto nel Comune nel quale ha sede il Tribunale (con l'avvertimento che in mancanza le comunicazioni verranno fatte presso la cancelleria del Tribunale), un recapito telefonico e di posta elettronica anche non certificata; deve altresì indicare nel casso in cui sia coniugato, se si trova in regime di separazione o comunione dei beni. Nel caso di offerente società, alla domanda deve essere allegata una visura camerale dalla quale risulti il potere di rappresentanza di chi sottoscrive la proposta. Sul lato esterno della busta devono essere indicate esclusivamente le generalità del professionista delegato, il numero della procedura, la data della vendita ed il nome di chi deposita l'offerta.
Non è ammessa la formulazione di offerte per conto di terzi, se non da procuratore legale che agisca in forza di mandato (art 571 c.p.c.).
Il prezzo di aggiudicazione, detratto l'acconto versato a titolo di cauzione, andrà versato entro 90 giorni dall'aggiudicazione. L'atto di trasferimento dell'immobile sarà redatto da notaio scelto ed onorato dall'aggiudicatario il quale sosterrà anche l'onere delle imposte dovute per il trasferimento dell'immobile. In caso di pluralità di offerte valide, si procederà seduta stante alla gara tra gli offerenti partendo dall'offerta più alta, con **rilanci non inferiori ad euro 1.000,00** e tempo massimo per il rilancio minuti 2. **E' ammessa la partecipazione alla gara anche per mezzo di un mandatario, purché munito di procura speciale autenticata da notaio o da altro pubblico ufficiale**.
Il presente avviso è inserito sul portale delle vendite pubbliche del Ministero della Giustizia sul sito internet: *https://venditepubbliche.giustizia.it/pvp/* nonché pubblicato sui siti **www.astegiudiziarie.it** e **www.tribunale.trieste.it** ed un suo estratto sul quotidiano "Il Piccolo". Maggiori informazioni presso il Curatore – tel. 040 631 767 – email giancarlo.crevatin@napolicrevatin.it
Trieste, 26.09.2018

Il Curatore Fallimentare
(Giancarlo CREVATIN)

TRIBUNALE DI TRIESTE
FALLIMENTO N. 1/2017
Giudice Delegato: dott. Riccardo Merluzzi
Curatore: avv. Claudio Bragaglia
ESTRATTO DELL'AVVISO
DI VENDITA IMMOBILIARE COMPETITIVA
INVITO AD OFFRIRE

In ottemperanza al Supplemento del Programma di Liquidazione, approvato dal Comitato dei Creditori ed autorizzato dal Giudice Delegato, si rende noto che il giorno **4 dicembre 2018**, alle ore 10.00, avanti al Curatore del fallimento n. 1/2017, avv. Claudio Bragaglia, presso il suo studio in Trieste, via Dante Alighieri, 5 (tel. 040 9828110, telefax 040 9772173, indirizzo di posta elettronica **claudio.bragaglia@effebilex.it**) avrà luogo la vendita mediante procedura competitiva del bene immobile di seguito indicato:

DESCRIZIONE DELL'IMMOBILE LOTTO A

Villa con giardino sita al n. 150 di Monrupino (TS). Trattasi di villa con giardino delimitato da confini apparenti. La massa di forma irregolare è accessibile attraverso un percorso carrabile che si sviluppa su particella di proprietà di terzi, con diritto di servitù di passaggio intavolato a peso di quest'ultima ed a favore del lotto in vendita. L'edificio, realizzato a metà anni '70, si sviluppa in piano terra, primo e secondo piano;
Dati tavolari – Ufficio tavolare di Trieste: P.T. 721 C.C. di Rupingrande, c.t. 1°, p.c.n. 1196, urbana di mq. 200; c.t. 2°, p.c.n. 1197, seminativo 4 di mq. 2.324.
Si precisa che:
- il valore del predetto bene, come da perizia, è pari ad € 506.000,00;
- il primo esperimento d'asta con offerta minima di partecipazione ad € 404.800,00 è andata deserto;
- in relazione al predetto bene è prevenuta al sottoscritto Curatore **offerta irrevocabile d'acquisto**, cauzionata per il 10% del prezzo, pari a € 208.000,00, che fungerà pertanto da prezzo base d'asta, giusta autorizzazione del Comitato dei Creditori. Pertanto:

- prezzo base d'asta € 208.000,00;
- offerta minima € 208.000,00;
- cauzione pari al 10% del prezzo offerto;
- rilancio minimo, in caso di gara, di € 2.000,00.

L'immobile viene posto in vendita nello stato di fatto e di diritto in cui si trova (anche in relazione al testo unico di cui al D.P.R. 6 giugno 2001, n. 380) con tutte le eventuali pertinenze, accessioni, ragioni ed azioni, servitù attive e passive, come descritto nella perizia di stima di data 8.1.2018, redatta dal geom. Diego Coslovi e pubblicata sui siti **www.astagiudiziarie.com**, **www.fallimentitrieste.com**, nonché sul Portale delle Vendite Pubbliche del Ministero della Giustizia sul sito internet **https://venditepubbliche.giustizia.it/pvp/** a cui si rimanda integralmente per ogni ulteriore approfondimento, **ivi comprese eventuali irregolarità edilizie o difformità catastali ed in genere la situazione in ordine alla normativa edilizia ed urbanistica.**
Termine per offerte: **3 dicembre 2018 ore 12.00.**
L'avviso di vendita in forma integrale e la relativa perizia vengono pubblicati sui siti **https://portalevenditepubbliche.giustizia.it**, **www.astegiudiziarie.it** e **www.fallimentitrieste.com**.
Il Curatore resta a disposizione per maggiori informazioni e per eventuali sopralluoghi.
Trieste, 18 settembre 2018

il Curatore
Claudio Bragaglia

R.E. 119/2016
IV AVVISO DI VENDITA

Il presente estratto dell'avviso di vendita sostituisce e RETTIFICA quello (medesimo R.E. 119/2016), pubblicato su queste pagine il giorno 30 settembre 2018:

TERRENO EDIFICABILE E AGRICOLO – sito nel Comune di Duino – Aurisina (Trieste), dotato di tutte le infrastrutture a rete elettrica, le comunicazioni telefoniche, l'acquedotto, gli scarichi fognari, ai quali si accede dalla strada comunale di Bristie.
Superficie: terreno edificabile: mq 3971, terreno agricolo mq 1069, grotta con zona di pertinenza mq 70,65.
Si segnala che una parte del terreno è utilizzata per l'installazione di un'antenna in base ad un contratto di locazione dell'1/11/2009 stipulato con la società H3G, con un canone annuo di € 8.000,00 aggiornabile annualmente in misura percentuale pari al 75% delle variazioni ISTAT dell'indice dei prezzi al consumo per famiglie di operai e impiegati.
Si dà inoltre debita evidenza che l'incasso del canone è attualmente vincolato in favore di un creditore pignoratizio del proprietario esecutato in forza di ordinanza di assegnazione delle somme del Tribunale Ordinario di Trieste – Ufficio Esecuzioni Mobiliari, opponibile all'attuale proprietà.
Prezzo base di € 64.687,50.
Vendita 06/12/2018 ore 14.15
Offerta minima € 48.515,63.
Professionista delegato e custode dott. Roberto Bussani, con Studio in Trieste, via Romagna n. 32, ove si terrà la vendita, tel. 040/763871 (ore 9-12.30 e 15.30-18.30 dal lunedì al giovedì e ore 9-14 il venerdì) - email: info@studiobussani.com. Coadiutore di custodia: sig.ra Elena Apollonio, con studio in Trieste, via Ghega n. 6, tel. 040/634952 e 393/9145382.
Si rende inoltre evidente che l'avviso integrale, contenente le disposizioni generali in materia di vendite immobiliari del Tribunale di Trieste che ne fanno parte integrante, è pubblicato sul Portale delle Vendite Pubbliche del Ministero della Giustizia - all'indirizzo **https://venditepubbliche.giustizia.it** - a mezzo del quale sarà possibile inoltrare la richiesta per visionare il bene, compilando un apposito modulo online, nonché sui siti **www.astegiudiziarie.it** e **www.tribunaletrieste.it** ove sarà consultabile anche la perizia redatta dall'arch. Mirjana Dragovich e sue successive integrazioni.
La vendita si svolgerà con la modalità telematica sincrona mista per il tramite del gestore Astalegale.net S.p.a.; sarà pertanto consentita la presentazione di offerte sia con modalità telematica, che in forma cartacea in busta chiusa consegnata al professionista delegato; tali offerte dovranno pervenire entro le ore 12 del giorno 05/12/2018.
In caso di più offerte si procederà seduta stante alla gara tra gli offerenti telematici o fisici, partendo dall'offerta più alta, con rilanci non inferiori ad € 1.000.
Trieste, 14/10/2018

Il Professionista delegato
(dott. Roberto Bussani)

TRIBUNALE DI GORIZIA
AVVISI DI VENDITE GUDIZIARIE

Tutti gli annunci degli immobili in vendita con la relativa documentazione sono consultabili sul sito ufficiale del Tribunale di Gorizia www.tribunale.gorizia.giustizia.it e sul portale nazionale www.astalegale.net.

LE VENDITE GIUDIZIARIE

Tutti, tranne il debitore, possono partecipare alle vendite giudiziarie. Ogni immobile è stimato da un esperto del Tribunale. Le vendite si svolgono senza incanto.

Oltre al prezzo di aggiudicazione sono dovuti gli oneri fi scali con le agevolazioni di legge (es. prima casa), le spese di iscrizione tavolare e catastali; non sono previsti oneri notarili, né di mediazione. Di tutte le ipoteche e pignoramenti, se esistenti, è ordinata la cancellazione.

COME PARTECIPARE

Offerta in carta legale, con indicazione del bene, del prezzo offerto e dei termini di pagamento, da presentare in busta chiusa sulla quale non andrà apposta alcuna indicazione, entro le ore 12 del giorno precedente la vendita presso lo studio del Professionista Delegato, e contenente un assegno circolare non trasferibile intestato al medesimo Professionista Delegato secondo le indicazioni contenute nell'avviso di vendita, per un importo pari al 10% del prezzo offerto, a titolo di cauzione, che sarà trattenuta in caso di revoca dell'offerta. L'offerta minima non può essere inferiore di oltre un quarto al prezzo base indicato nell'avviso di vendita. Versamento residuo prezzo, in caso di mancata indicazione del termine, entro 60 giorni dall'aggiudicazione. Nella domanda l'offerente dovrà indicare le proprie generalità, il proprio codice fi scale, e, qualora coniugato, se si trovi in regime di separazione o comunione legale dei beni. Se l'offerta viene formulata in nome e per conto di una società, deve essere prodotta una visura CCIAA a riprova dei poteri rappresentativi dell'offerente. Prima di fare l'offerta leggere la perizia e l'avviso di vendita consultabili sui siti internet www.astalegale.net e www.tribunale.gorizia.giustizia.it. Per le aste telematiche consultare il sito www.spazioaste.it. Per la visita dell'immobile rivolgersi al Professionista Delegato.

Per maggiori informazioni e prenotazione visite all'immobile, rivolgersi all'Uffi cio Vendite Immobiliari presso il Tribunale di Gorizia (orari: dal lunedì al venerdì, 9-13 / 14-18; tel. 0481/593841 mobile 337/1263353). Presso l'Uffi cio Vendite, inoltre, sarà possibile ottenere copia delle perizie inerenti gli immobili in vendita e la modulistica necessaria per partecipare alle aste.

ASTA legale.net SpA

UFFICIO COORDINAMENTO ATTIVITA' VENDITE IMMOBILIARI

C/O TRIBUNALE DI GORIZIA

Via Nazario Sauro, 1 – 34170 Gorizia (GO) - PIANO TERRA

PUNTO INFORMATIVO VENDITE GIUDIZIARIE:
COME PARTECIPARE ALLE ASTE
COME COMPILARE IL MODULO DI PARTECIPAZIONE
COME VISITARE GLI IMMOBILI IN VENDITA
RILASCIO DOCUMENTAZIONE

ABITAZIONI E BOX

GORIZIA (GO) - VIA GARIBALDI, 10-12-14 - VENDITA TELEMATICA MODALITA' SINCRONA MISTA COMPLESSO costituito da due edifici attigui a destinazione commerciale (negozi, depositi) e abitativo (alloggi, rimesse). Prezzo base Euro 1.735.500,00. Offerta minima per la partecipazione alla vendita ai sensi dell'art.571, II comma, c.p.c.: Euro 1.301.625,00. Rilancio minimo in caso di gara Euro 10.000,00. Vendita senza incanto 30/11/18 ore 11:30. Per maggiori informazioni relative alla gara telematica consultare il sito www.spazioaste.it G.E. Dott.ssa Barbara Caponetti. Professionista Delegato alla vendita e Custode Giudiziario Avv. Monica Bassanese tel. 048130145. **Per maggiori info, Ufficio Vendite Immobiliari presso il Tribunale (tel. 0481/593841, mob. 337/1263353)** Rif. PD 52/2009 **GOR581314**

GORIZIA (GO) - PIAZZALE LUIGI EINAUDI, 5 - VENDITA TELEMATICA MODALITA' SINCRONA MISTA LOTTO 3) APPARTAMENTO: al piano terzo con accesso dalla scala condominiale con cantina e garage. L'appartamento è composto da: ingresso di mq.8,98, soggiorno di mq. 17,63, cucina di mq.7,98, due camere di rispettivi mq. 19,31 e mq.17,60, bagno di mq.6,03, con due terrazze-verande di mq.5,94 e mq.2,82. Cantina di mq.6,00. Un tanto per complessivi commerciali mq 81,66. Il box sito al piano terra è composto da un unico locale per complessivi mq.13,00. Prezzo base Euro 35.000,00. Offerta minima per la partecipazione alla vendita ai sensi dell'art.571, II comma, c.p.c.: Euro 26.250,00. Vendita senza incanto 30/11/18 ore 12:00. Per maggiori informazioni relative alla gara telematica consultare il sito www.spazioaste.it G.E. Dott. Alessandro Longobardi. Professionista Delegato alla vendita e Custode Giudiziario Avv. Mario Corubolo tel. 0481535750. **Per maggiori info, Ufficio Vendite Immobiliari presso il Tribunale (tel. 0481/593841, mob. 337/1263353)** Rif. RGE 19/2017 **GOR581307**

GORIZIA (GO) - VIA OBERDAN, 9 - VENDITA TELEMATICA MODALITA' SINCRONA MISTA LOTTO 1) APPARTAMENTO sito al secondo piano della superficie commerciale di 142,45 mq. Prezzo base Euro 80.000,00. Offerta minima per la partecipazione alla vendita ai sensi dell'art.571, II comma, c.p.c.: Euro 60.000,00. Vendita senza incanto 14/12/18 ore 10:00**VENDITA TELEMATICA MODALITA' SINCRONA MISTA LOTTO 2) APPARTAMENTO** sito al terzo piano della superficie commerciale di 111,00 mq. Prezzo base Euro 26.600,00. Offerta minima per la partecipazione alla vendita ai sensi dell'art.571, II comma, c.p.c.: Euro 19.950,00. Vendita senza incanto 14/12/18 ore 10:30. Per maggiori informazioni relative alla gara telematica consultare il sito www.spazioaste.it G.E. Dott. Alessandro Longobardi. Professionista Delegato alla vendita Avv. Andrea Pellegrini tel. 048133803. **Per maggiori info, Ufficio Vendite Immobiliari presso il Tribunale (tel. 0481/593841, mob. 337/1263353)** Rif. RGE 36/2018 **GOR582655**

GRADO (GO) - VIA LAZIO, 2 - VENDITA TELEMATICA MODALITA' SINCRONA MISTA PORZIONE DI VILLETTA BIFAMILIARE con tre piani fuori terra e piano interrato. Prezzo base Euro 262.000,00. Offerta minima per la partecipazione alla vendita ai sensi dell'art.571, II comma, c.p.c.: Euro 196.500,00. Vendita senza incanto 30/11/18 ore 10:30. Per maggiori informazioni relative alla gara telematica consultare il sito www.spazioaste.it G.E. Dott. Alessandro Longobardi. Professionista Delegato alla vendita e Custode Giudiziario Avv. Monica Bassanese tel. 048130145. **Per maggiori info, Ufficio Vendite Immobiliari presso il Tribunale (tel. 0481/593841, mob. 337/1263353)** Rif. RGE 69/2017 **GOR581327**

MONFALCONE (GO) - SALITA DEL PATRIARCATO, 6 - VENDITA TELEMATICA MODALITA' SINCRONA MISTA COMPENDIO IMMOBILIARE costituito sei enti ed accessori con corpo di fabbrica principale su due livelli fuori terra ed un corpo di fabbrica secondario sviluppato a piano terra con corte di pertinenza. Il fabbricato principale si suddivide in sei unità adibite ad alloggio mentre il fabbricato secondario è quasi totalmente crollato. Trattandosi di vecchia costruzione in cattivo stato di manutenzione necessita di interventi di manutenzione ordinaria e straordinaria. Un tanto per complessivi commerciali mq 667,00. Prezzo base Euro 160.000,00. Offerta minima per la partecipazione alla vendita ai sensi dell'art.571, II comma, c.p.c.: Euro 120.000,00. Vendita senza incanto 30/11/18 ore 14:30. Per maggiori informazioni relative alla gara telematica consultare il sito www.spazioaste.it G.E. Dott. Alessandro Longobardi. Professionista Delegato alla vendita e Custode Delegato Avv. Mario Corubolo tel. 0481535750. **Per maggiori info, Ufficio Vendite Immobiliari presso il Tribunale (tel. 0481/593841, mob. 337/1263353)** Rif. RGE 130/2017 **GOR582633**

SAGRADO (GO) - VIA GIUSEPPE GARIBALDI, 2 - VENDITA TELEMATICA MODALITA' SINCRONA MISTA ALLOGGIO: al primo piano composto da tre stanze, disimpegno, antibagno, bagno w.c., ripostiglio, cucinino, terrazzino e terrazza. Un tanto per una superficie calpestabile interna di mq.83,84 oltre a mq 32,87 di terrazze. Prezzo base Euro 40.000,00. Offerta minima per la partecipazione alla vendita ai sensi dell'art.571, II comma, c.p.c.: Euro 30.000,00. Vendita senza incanto 30/11/18 ore 12:30. Per maggiori informazioni relative alla gara telematica consultare il sito www.spazioaste.it G.E. Dott. Alessandro Longobardi. Professionista Delegato alla vendita e Custode Giudiziario Avv. Mario Corubolo tel. 0481535750. **Per maggiori info, Ufficio Vendite Immobiliari presso il Tribunale (tel. 0481/593841, mob. 337/1263353)** Rif. RGE 121/2017 **GOR581302**

IMMOBILI INDUSTRIALI E COMMERCIALI, STRUTTURE TURISTICHE

GORIZIA (GO) - VIA GARZAROLLI, 210 - LOTTO 1) IL **FABBRICATO** è composto da tre diversi blocchi realizzati in epoche diverse: il corpo centrale con la copertura a volta ribassata, un corpo rettangolare allungato a Nord e uno di forma trapezoidale a Sud. Il capannone è ricompreso nella categoria catastale D/8, "Fabbricati costruiti o adattati per le speciali esigenze di un'attività commerciale e non suscettibili di destinazione diversa senza radicali trasformazioni". Il corpo centrale comprende un piccolo spazio accessibile direttamente dalla strada destinato a ufficio vendite e contabilità. Un secondo spazio, interno al capannone, è riservato a ufficio per operazioni di carico scarico. Prezzo base Euro 60.000,00. Rilancio minimo in caso di gara Euro 2.000,00. Vendita senza incanto 19/11/18 ore 11:00. G.D. Dott. Giovanni Sansone. Curatore Fallimentare Dott.ssa Roberta Tonini tel. 0432501891. **Per maggiori info, Ufficio Vendite Immobiliari presso il Tribunale (tel. 0481/593841, mob. 337/1263353)** Rif. FALL 25/2015 **GOR582701**

MONFALCONE (GO) - PIAZZALE S. D'ACQUISTO, 7 - VENDITA TELEMATICA MODALITA' SINCRONA MISTA LOCALE COMMERCIALEadibito alla somministrazione di bevande in genere, collocato al centro di un ampia area di recupero urbanistico (quartiere lottizzazione "Ex Gaslini"). Il locale si sviluppa per la sua parte principale al piano terra, dove si trovano il locale di mescita, i servizi, i locali ausiliari e i vani tecnici (in tutto circa 162 mq). Tramite una scala interna si raggiunge il lastrico solare/terrazza praticabile (di circa 183 mq), che può essere impiegato quale "dependance" nel periodo estivo. Il tutto sito in Piazzale S. d'Acquisto n. 7 a Monfalcone (GO). Prezzo base Euro 154.500,00. Offerta minima per la partecipazione alla vendita ai sensi dell'art.571, II comma, c.p.c.: Euro 115.875,00. Rilancio minimo in caso di gara Euro 1.000,00. Vendita senza incanto 30/11/18 ore 10:00. Per maggiori informazioni relative alla gara telematica consultare il sito www.spazioaste.it G.E. Dott. Alessandro Longobardi. Professionista Delegato alla vendita dott. Andrea Pobega tel. 3351567496. Custode Giudiziario Dott. Andrea Pobega tel. 3351567496. **Per maggiori info, Ufficio Vendite Immobiliari presso il Tribunale (tel. 0481/593841, mob. 337/1263353)** Rif. RGE 37/2017 **GOR582647**

TUTTI GLI AVVISI SONO CONSULTABILI ANCHE SUL SITO INTERNET WWW.ENTIETRIBUNALI.IT
PROSSIMA PUBBLICAZIONE: 11 NOVEMBRE

TRIESTE

NUOVI ARRIVI
BORSE DI CAMPIONARI
DA € 29,90 PREZZO STOCK
Ballarin PELLETTERIE CORSO ITALIA 14 - TRIESTE

La svolta in Tribunale

Crac Coop Operaie Arriva l'ora del processo per l'ex dg Della Valle

Con lo storico top-manager sono stati rinviati a giudizio i due componenti del Collegio dei sindaci Pobega e Seriau. Abbreviato per la loro collega Raffaelli

Gianpaolo Sarti

Il Tribunale di Trieste apre il processo sul crac Coop. Il gup Laura Barresi, nel corso dell'udienza preliminare, ha infatti rinviato a giudizio alcuni degli ex vertici del colosso cooperativo: l'allora direttore generale Pierpaolo Della Valle e i componenti del Collegio sindacale Rodolfo Pobega e Tiziana Seriau. La prima udienza del dibattimento è fissata per il 12 febbraio 2019 alle 9. Michela Raffaelli, pure lei ex componente del Collegio sindacale, ha chiesto invece il rito abbreviato e sarà giudicata separatamente. L'udienza, nel suo caso, è in agenda il 9 novembre. La posizione giudiziaria dell'ex presidente Livio Marchetti, deceduto ad aprile, è invece estinta.

Si va in aula, dunque, con i faldoni di indagine dei pm Federico Frezza e Matteo Tripani, i due magistrati che hanno presentato nel 2014 istanza di fallimento dell'azienda passandone al setaccio i conti e scoperchiando così un bilancio in rosso valutato in ben 37 milioni di euro. Dall'inchiesta erano spuntate delle operazioni che - secondo l'accusa - avrebbero dissimulato l'entità di quel passivo. La bancarotta aveva di fatto svuotato le casse e il patrimonio societario mandando in fumo i risparmi di migliaia di triestini.

I vertici, in buona sostanza, avrebbero aggravato il dissesto della società compiendo una serie di passaggi finanziari tra le partecipate del gruppo Coop con cui sarebbe stato nascosto - almeno temporaneamente - l'ammontare delle perdite di bilancio. Questa l'ipotesi della Procura.

«Il rinvio a giudizio non ci ha colti impreparati, era abbondantemente previsto», afferma l'avvocato Marco Bianca che, assieme all'avvocato Maurizio Conti del Foro di Udine, difende l'ex dg Della Valle. «Allo stato - precisa ancora il legale - l'impianto accusatorio si regge su un'unica perizia fatta nel procedimento che riguardava l'ex presidente Marchetti, venuto a mancare. Una perizia su una serie di operazioni contestate dalla Procura, ritenute non veritiere, che però non ha mai trovato nessun altra conferma. Anzi - prosegue - va sostanzialmente contro quello che era stato già il parere espresso dai revisori che avevano visionato il bilancio. Comunque non diciamo che la perizia sia errata, ma confidiamo nel dibattimento per far capire che le considerazioni potranno essere valutate diversamente. Per noi le operazioni contestate erano tecnicamente valide e non dissimulavano nulla».

> Estinta la posizione dell'allora presidente Marchetti che è morto ad aprile

Questa, quindi, la posizione del legale di Della Valle. I difensori dei due componenti del collegio sindacale, Pobega e Seriau, sono rispettivamente gli avvocati Salvatore e Filippo Capomacchia (Foro di Udine) e Federica Fantuzzi (Foro di Trieste). Raffaelli è tutelata dall'avvocato Giovanni Borgna.

Lo studio legale Alunni Barbarossa, presente in udienza per le parti civili, ha fatto proprie le conclusioni dei pm che nel corso della requisitoria avevano ripercorso le tracce del crac Coop mettendo in fila le possibili responsabilità degli indagati.

Il 12 febbraio del prossimo anno comincia così il primo round di un percorso giudiziario che coinvolgerà anche i 108 soci Coop che si sono costituiti parte civile. Un modo, quello dei cittadini danneggiati dal fallimento, per aggredire i patrimoni personali degli imputati e vedersi così risarcire per via giudiziaria il danno subìto. —

BY NC ND ALCUNI DIRITTI RISERVATI

LA SCHEDA

Le prime udienze

L'appuntamento con l'avvio del dibattimento ordinario, in seduta pubblica, per Della Valle, Pobega e Seriau è per il 12 febbraio 2019. Raffaelli, che ha scelto il rito abbreviato, sarà giudicata già il 9 novembre a porte chiuse.

La tesi dei pm

I sostituti procuratori Federico Frezza e Matteo Tripani sostengono che una serie di operazioni finanziarie tra la capofila e le controllate avrebbero "celato" le progressive perdite di bilancio e l'erosione del patrimonio, bloccate solo dall'istanza di fallimento presentata dalla Procura il 17 ottobre 2014.

Le parti civili

Il percorso giudiziario che ruota attorno alla posizione di Della Valle vedrà 108 soci nel ruolo di parti offese costituitesi in giudizio.

MONTICOLO&FOTI
COSTRUZIONI GENERALI E IMPIANTI TECNOLOGICI

COOP OPERAIE LE PRINCIPALI TAPPE GIUDIZIARIE

ottobre 2014
la Procura presenta istanza di fallimento e il Tribunale commissaria i vertici, nominando l'avvocato **Maurizio Consoli** amministratore giudiziario: vengono congelati da un giorno all'altro oltre **100 milioni il libretti** sociali di circa **17 mila soci-risparmiatori**

maggio 2015
il piano di concordato presentato da Consoli, che prevede la restituzione dell'**81%** dei libretti, passa con il **99%** di "sì" di soci e creditori: può partire il **piano di liquidazione** dei punti vendita tra Coop Nordest, Despar e Conad per recuperare i soldi da restituire proprio a soci e creditori

febbraio 2017
inizia la maxicausa civile promossa dall'avvocato **Mario Reiner** per conto di **222** soci contro la Regione per **omessa vigilanza** sulle Coop

ottobre 2018
vengono rinviati a giudizio con dibattimento ordinario l'ex direttore generale **Pier Paolo Della Valle** e i membri del Collegio sindacale **Rodolfo Pobega** e **Tiziana Seriau**: l'altra componente del Collegio sindacale **Michela Raffaelli** sarà processata con rito abbreviato

CROMASIA

L'ex iper Operaie, diventato iper Nordest e poi Alleanza, in un'immagine del 2014. In alto nella foto 1 l'ex dg Pier Paolo Della Valle, nella 2 i pm Matteo Tripani e Federico Frezza col commissario Maurizio Consoli, nella 3 l'avvocato Mario Reiner in Tribunale a febbraio 2017 per la prima udienza della maxicausa civile

Alle battute finali la battaglia dei risparmiatori che contestano all'ente di non aver vigilato

E nel 2019 si chiuderà la maxicausa civile di oltre duecento soci contro la Regione

IL CASO

La causa civile contro la Regione, intentata da 222 soci Coop secondo cui l'ente non avrebbe vigilato sui conti del colosso cooperativo triestino in base alla specialità dell'ente e alle leggi che regolano il complesso settore, è alle battute finali.

All'udienza dello scorso 27 settembre sono state precisate le conclusioni delle parti: la sentenza, stando alle tempistiche normative, è attesa per metà del prossimo anno. Successivamente agli atti conclusivi con cui viene riassunta l'intera vicenda, il giudice ha altri novanta giorni di tempo - termine non perentorio - per il deposito della sentenza stessa.

Non sono in previsione altre udienze: tirando le somme, quindi, sono circa sei mesi in tutto. Si arriva così a metà del prossimo anno, grosso modo.

È l'avvocato Mario Reiner a portare avanti la causa civile da parte dei 222 soci nei confronti della Regione. Come detto, l'ente è stato coinvolto per una possibile omessa vigilanza in dispregio della legge regionale 27 del 2007 che faceva obbligo di monitorare l'andamento dei bilanci delle Cooperative Operaie. E, in caso di necessità, prendere le dovute contromisure. Come, ad esempio, il commissariamento: una procedura che, secondo i promotori di questa "class action", doveva spettare alle istituzioni prima ancora che - come invece avvenuto - alla magistratura. Che, in quel tristemente famoso 17 ottobre 2014, esautorò d'imperio gli amministratori in carica ritenendoli non all'altezza di invertire la rotta finanziaria della società.

Tornando sul fronte penale, si è chiusa con un nulla di fatto, invece, la partita sul presunto "uomo ombra" delle Coop, Augusto Seghene. Esce di scena. L'avvocato Stefano Alunni Barbarossa (che tutela gli interessi delle parti civili per oltre cento ex soci)

È uscito intanto di scena il presunto uomo ombra Seghene: archiviate le accuse in sede penale

si era opposto contro l'archiviazione della sua posizione giudiziaria.

L'archiviazione è stata invece confermata. Seghene, nei primi atti d'inchiesta paralleli all'istanza di fallimento presentata dai pm Matteo Tripani e Federico Frezza, compariva come una possibile eminenza grigia capace di pilotare le Cooperative Operaie dietro le quinte lasciando il ruolo di amministratore di nome - più che di fatto - all'allora presidente Livio Marchetti. L'avvocato Alunni Barbarossa ha tentato per due volte l'opposizione all'archiviazione, ma invano. —

G.S.

BY NC ND ALCUNI DIRITTI RISERVATI

Giulia Bernardi

Perito in preziosi e Gemmologia
Apertura cassette di sicurezza in successioni ereditarie
Stime e valutazioni di gioielli e pietre preziose
Computo legale dei beni a fini assicurativi
Perizie su preziosi con valenza legale
Via San Nicolò 2 - Trieste
Tel. 040639006 - www.peritogioielli.it

L'INIZIATIVA

Sit-in a quattro anni dalla doccia fredda del 17 ottobre 2014

Un doppio presidio in via delle Torri dalle 10.30 alle 13 e in piazza Unità dalle 13.30 alle 14.30. Così mercoledì prossimo, a quattro anni dal commissariamento delle Coop Operaie, un gruppo di soci ricorderà quel clamoroso e inquietante - per chi si vide congelare i propri risparmi - 17 ottobre 2014. «Chi ne ha - scrive la portavoce Alessandra Covach - porti borse delle Coop, foto, libri e i libretti dove si può leggere che il ministero del Lavoro e la Regione erano preposti ai controlli».

BORGO
SAN ROCCO
MUGGIA • TRIESTE

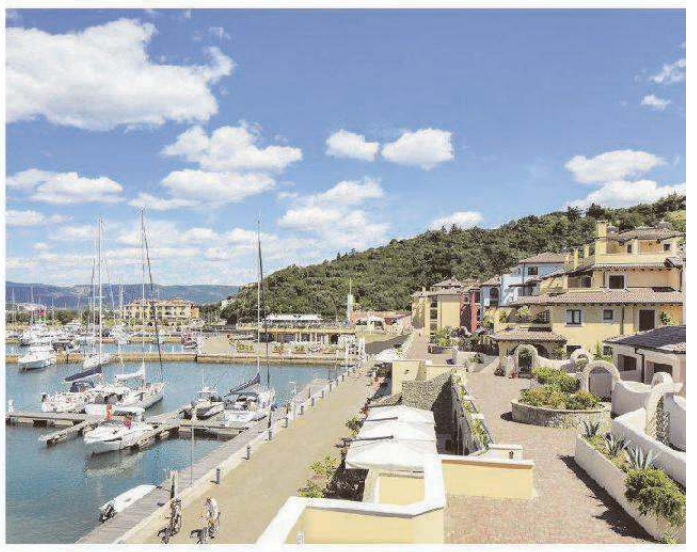

Borgo San Rocco,
la casa che volevi, al prezzo che puoi.

Sono terminati i lavori per la riqualifica di Borgo San Rocco: abitazioni rinnovate,
una nuova piazzetta con bar e ristoranti ed un calendario di eventi tutto l'anno.
Disponibile anche la soluzione **appartamento con posto barca**.
Ti aspettiamo nel nostro ufficio vendite, sabato e domenica compresi.

Appartamento bilocale arredato a partire da € 128.000

Orari Ufficio Vendite: da lunedì a domenica dalle 9:00 alle 13:00 e dalle 14:00 alle 19:00
Strada per il Lazzaretto, 2 - 34015 Muggia - Trieste - **Tel. +39 040 0646840** - www.borgosanrocco.eu - info@borgosanrocco.eu

AL SAN POLO DI MONFALCONE

Bimba nata morta, ginecologhe a processo

In aula il dramma di una coppia di triestini. La donna, colta da emorragia, era stata sottoposta ad un cesareo d'urgenza

Laura Borsani

La sera dell'8 ottobre 2014 i coniugi Pamela Stok e Omar Marsilli, triestini allora 31enni, residenti a Monfalcone, in attesa della loro primogenita, avevano raggiunto l'ospedale San Polo d'urgenza. La futura mamma, scaduti da una decina di giorni i termini del parto, era stata colta da una forte emorragia. Sottoposta ad un intervento cesareo, la neonata purtroppo non era sopravvissuta. Una morte intrauterina, era stato accertato.

Ora i giovani sposi, in aula al Tribunale di Gorizia, hanno dovuto ripercorrere quanto vissuto, davanti al giudice monocratico Marcello Coppari. Aborto colposo in cooperazione è l'ipotesi di accusa formulata dal pubblico ministero Valentina Bossi. Il processo è stato contrassegnato dal racconto della coppia, chiamata a testimoniare. Non sono mancati momenti di particolare intensità emotiva. I coniugi Marsilli, rappresentati dall'avvocato Alessandro Ceresi, non si sono costituiti parte civile. In udienza, il 19 settembre, è stato ascoltato anche un amico della coppia. Prossima udienza il 31 ottobre, con l'audizione di due ostetriche, sempre in qualità di testimoni, che si erano occupate del caso. Nel procedimento sono imputate quattro ginecologhe, in servizio al reparto di ostetricia e ginecologia del San Polo, che avevano seguito in fasi successive la gestazione della donna, in occasione dei controlli ecografici volti a monitorare il regolare andamento in ordine agli stadi di gravidanza. Si tratta di Paola Lazslo, 48 anni, Milena Zammitti, 45, Giuliana Giorgis, 51, Caterina Piva, 37, rappresentate dall'avvocato difensore Riccardo Cattarini.

Aborto colposo in cooperazione è l'ipotesi d'accusa del pubblico ministero

Un processo molto delicato e difficile, che dovrà accertare se la bimba poteva essere salvata rispetto ad una condizione "anomala", legata al cordone ombelicale. Se quindi l'anomalia fosse riscontrabile dalle verifiche ecografiche e tale pertanto da rendere necessaria la decisione di un parto cesareo programmato. Il pm Bossi sostiene che la particolare situazione era rilevabile nei diversi stadi della gravidanza, facendo riferimento alle ecografie alla quale la donna era stata regolarmente sottoposta. Con ciò, secondo la pubblica accusa, «senza tenere in debita considerazione» e «diagnosticato» l'evento, lasciando procedere la gravidanza fino al parto naturale. L'avvocato Cattarini ha osservato: «Il processo è assai delicato e non deve mancare la più sentita vicinanza di questa difesa alla signora Stok e al signor Marsilli, colpiti da uno sfortunato fato». Ha aggiunto: «Sarà necessario mantenere l'attenzione esclusivamente sugli aspetti tecnici e medico-legali: pare, infatti, ma sarà il procedimento ad accertarlo, che la patologia che ha afflitto la signora Stok sia molto rara e occulta fino alla sua insorgenza. Sono i dati statistici a confermare che non ci possa essere alcuna responsabilità delle dottoresse per l'interruzione intrauterina della vita della piccola». –

BY NC ND ALCUNI DIRITTI RISERVATI

I corridoi dell'ospedale San Polo di Monfalcone. Foto di Katia Bonaventura

TRIESTE SERRAMENTI
Via P.L. da Palestrina, 1 - Via E. Miani, 2
Tel. 040 - 631.794
somfy®
La Sicurezza per la tua casa parte da qui!
PROTEXIAL: IL SISTEMA D'ALLARME COMPLETO, SENZA FILI, CHE TI AVVISA QUANDO SERVE E PUOI GESTIRE TUTTO COMODAMENTE DAL TUO SMARTPHONE!

PROTEXIAL
È ESPANDIBILE, VIENI A SCOPRIRE TUTTI I SENSORI PER UNA CASA PIÙ SICURA!
www.triesteserramenti.com

L'ARMONIA
ASSOCIAZIONE TRA LE COMPAGNIE TEATRALI TRIESTINE - F.I.T.A.
34ma Stagione del Teatro in Dialetto Triestino
2018-2019 campagna abbonamenti
Teatro Silvio Pellico di Via Ananian - Trieste
26-27-28 ottobre / 2-3-4 novembre 2018
Gruppo Teatrale IL GABBIANO - F.I.T.A.
INTRIGO
9-10-11 / 16-17-18 novembre 2018
Gruppo PROPOSTE TEATRALI - F.I.T.A.
IN BONA COMPAGNIA
23-24-25 / 30 novembre 1-2 dicembre 2018
Gruppo Teatrale AMICI DI SAN GIOVANNI - F.I.T.A.
IO, TI FACCIO SCHIFO?
Le sugestioni de Svevo
7-8-9 / 14-15-16 dicembre 2018
Compagnia Teatrale QUEI DE SCALA SANTA - F.I.T.A.
TUTTE PER UNA, UNO PER TUTTE
11-12-13 / 18-19-20 gennaio 2019
Compagnia Teatrale EX ALLIEVI DEL TOTI - F.I.T.A.
VIVA L'A... CHE NUMERI!
25-26-27 gennaio /1-2-3 febbraio 2019
Compagnia Teatrale I ZERCANOME - F.I.T.A.
LA SAGRA DEI ZIMISI
8-9-10 / 15-16-17 / 22-23-24 febbraio 2019
Compagnia Teatrale TUTTOFABRODUEI - F.I.T.A.
OSCAR
8-9-10 / 15-16-17 marzo 2019
COMPAGNIA DEI GIOVANI - F.I.T.A.
VOIA DE LAVORAR... SALTIME 'DOSSO
22-23-24 / 29-30-31 marzo 2019
Compagnia BANDABLANDA - F.I.T.A.
TIC A passi pici... Col sorriso
5-6-7 / 12-13-14 aprile 2019
Offerto agli Abbonati da Banca Mediolanum
Compagnia de L'ARMONIA - F.I.T.A.
UNA MENTINA?
Potrete richiedere il Vostro Abbonamento 2018-2019 alla Biglietteria TICKET POINT di Corso Italia 6/C a Trieste (1° piano) tel. 040.3498276-7.
Ticket POINT
Federazione Italiana Teatro Amatori
Con il Patrocinio di
REGIONE AUTONOMA FRIULI VENEZIA GIULIA
comune di trieste
Progetto L'ARMONIA TEATRO AMATORIALE
REGIONE AUTONOMA FRIULI VENEZIA GIULIA

Allarme sicurezza

Ubriachi e armati di bottiglie di vetro Risse in Cavana tra giovanissimi

A sfidarsi iracheni da un lato, albanesi e kosovari dall'altro
Identificati anche dei triestini. Il questore rafforza i controlli

Gianpaolo Sarti

La notte di "ordinaria" follia in piazza Hortis è cominciata alle dieci e un quarto di sera a pugni e calci tra bande rivali. Ed è ripresa, sempre nella stessa piazza ma tra altri gruppi di violenti, quasi cinque ore dopo a colpi di bottiglie.

Tirando le somme sono dodici i ragazzi identificati dalla polizia: giovani di origine kosovara, albanese e irachena, di cui una parte richiedenti asilo o titolari di permesso di soggiorno, insieme ad alcuni triestini. In mezzo sono finiti pure un paio di minori.

Cosa ha innescato le risse dell'altra notte e di cui gira un video abbastanza chiaro, quello del consigliere comunale della Lega Monica Canciani?

Futili motivi, par di capire: una parola di troppo a mo' di provocazione, un'occhiata di traverso e la voglia di menare un po' le mani. Una propensione che, tanto più quando c'è di mezzo l'alcol come in questi due casi, non conosce età. Né, tanto meno, nazionalità.

«Erano tutti piuttosto alterati da quello che avevano bevuto», spiega il questore Isabella Fusiello. Un appunto, il suo, tutt'altro che casuale: il questore sta facendo passare al setaccio le telecamere dell'intera zona per capire chi ha venduto bottiglie di birra e altro ai ragazzi oltre l'orario previsto dal regolamento comunale. Il questore, pur consapevole che i giovani rissaioli potrebbero essersi procurati da bere in altri modi, è risoluto: «Se troviamo il locale lo facciamo chiudere», dichiara. È un pugno duro, quello della polizia: anche perché fino a cessato ordine l'intera zona - dunque sia piazza Hortis che piazza Venezia e le vie limitrofe - sarà pattugliata dal reparto mobile.

La polizia l'altra sera - serata di festa e via vai pre Barcolana - ha avuto insomma un bel daffare. Il primo intervento delle volanti è delle dieci e un quarto. I passanti notano una zuffa improvvisa tra ragazzi e chiamano la polizia.

Secondo la Questura il primo scontro si verifica tra due gruppi distinti: da una parte gli albanesi e i kosovari (con la presenza di due minori) e dall'altra gli iracheni richiedenti asilo. Volano pugni e calci furibondi.

L'altra rissa scoppia alle due e cinquanta di notte, ancora in piazza Hortis e sempre tra giovani originari dell'Albania e iracheni. Dalle ricostruzioni della polizia emerge un quadro piuttosto preciso: la lite è inizia con un lancio di bottiglie di vetro partite dagli iracheni. Gli albanesi raccolgono la provocazione e si avvicinano chiedendo spiegazioni: «Avete qualche problema?». Parte un pugno, ma non è chiaro da chi. Poi un altro ancora. La zuffa è inevitabile. Un albanese si prende una bottigliata in faccia e viene portato in ospedale.

In base ad altre testimonianze, uno degli stranieri coinvolti avrebbe anche estratto un cavatappi multiuso minacciando di usarlo come lama. Anche qui, pare, l'alcol ha fatto la sua parte. «Stiamo esaminando le telecamere del centro - ribadisce il questore Fusiello- per accertare se e chi ha fornito a questi giovani le bottiglie di alcol a tarda ora. Se troviamo il locale che le ha vendute, lo facciamo chiudere».

La polizia, per entrambe le risse, ha sentito numerosi testimoni. Il video del consigliere comunale della Lega, Canciani, ha aiutato gli agenti a risalire ai protagonisti delle liti.

«Agli stranieri con permesso di soggiorno, se ritenuti responsabili, potrebbero essere revocati i permessi di soggiorno per aver messo in pericolo l'incolumità pubblica», evidenzia ancora il questore. «Chi si è comportato in modo violento deve rispondere di quello che ha fatto».

Nel corso della serata le volanti hanno anche pizzicato tre giovani che avevano danneggiato due moto parcheggiate in piazza Tommaseo. Si tratta dei monfalconesi N.Z. e A.B.S., del 1998 e del 2000, e del triestino L.L., nato nel 1999. I tre hanno gettato a terra i veicoli e si sono allontanati, ma la loro azione è stata notata da un cittadino che, tramite il 112, ha contattato la sala operativa della Questura. —

BY NC ND ALCUNI DIRITTI RISERVATI

EVENTO CAPTO HA RIVOLUZIONATO IL SENTIRE

CON LA FAMIGLIA CAPTO SENTIRE PER CAPIRE by MAICO

Dai laboratori di ricerca è stato realizzato un algoritmo che permette di comprendere le parole in maniera chiara e precisa: la famiglia CAPTO, il nome racchiude il nostro obiettivo: CAPIRE SEMPRE E DOVUNQUE

Il 2017 è stato un anno rivoluzionario nel mondo degli apparecchi acustici, la Maico ha prodotto la famiglia CAPTO che ha donato la qualità di sentire bene. Questo successo è frutto di tecnologia all'avanguardia domata da audioprotesisti con anni di esperienza. La Maico nasce nel 1937 a Minneapolis (USA).
La tecnologia di allora era: transistor, resistenze, stagnature e tanta passione. Oggi ci sono software hardware e la passione nel ricercare la migliore soluzione per i deboli di udito. Prima ancora di nascere, percepiamo i suoni tramite l'organo uditivo e tutta la nostra futura vita di relazione, necessita di sentire per capire. Far capire è l'obiettivo della Maico. Dai laboratori di ricerca è stato realizzato un algoritmo che permette di comprendere le parole in maniera chiara e precisa. Gli audioprotesisti MAICO hanno sviluppato un programma di riprogrammazione uditiva, basato sullo studio approfondito del quadro acustico, della percezione vocale e soprattutto delle esigenze individuali perché ogni persona è unica.
Venite in studio a provare la nuova tecnologia acustica.

CAPTO capta i suoni e li trasforma in informazioni;
CAPTO si collega direttamente alla televisione;
CAPTO si collega direttamente al cellulare/telefono;
CAPTO è armonioso, piccolo, intrigante, riservato.
CAPTO è...

ECCEZIONALE SCONTO di € 500,00
A CHI PASSA ALLA NUOVA TECNOLOGIA offerta valida fino al 20 ottobre

Trieste - Via Carducci, 45 - Tel. 040 772807
Dal lunedì al venerdì 8.30 - 12.30 / 15.30 - 19.00 e sabato 9.00 - 12.0

Allarme sicurezza

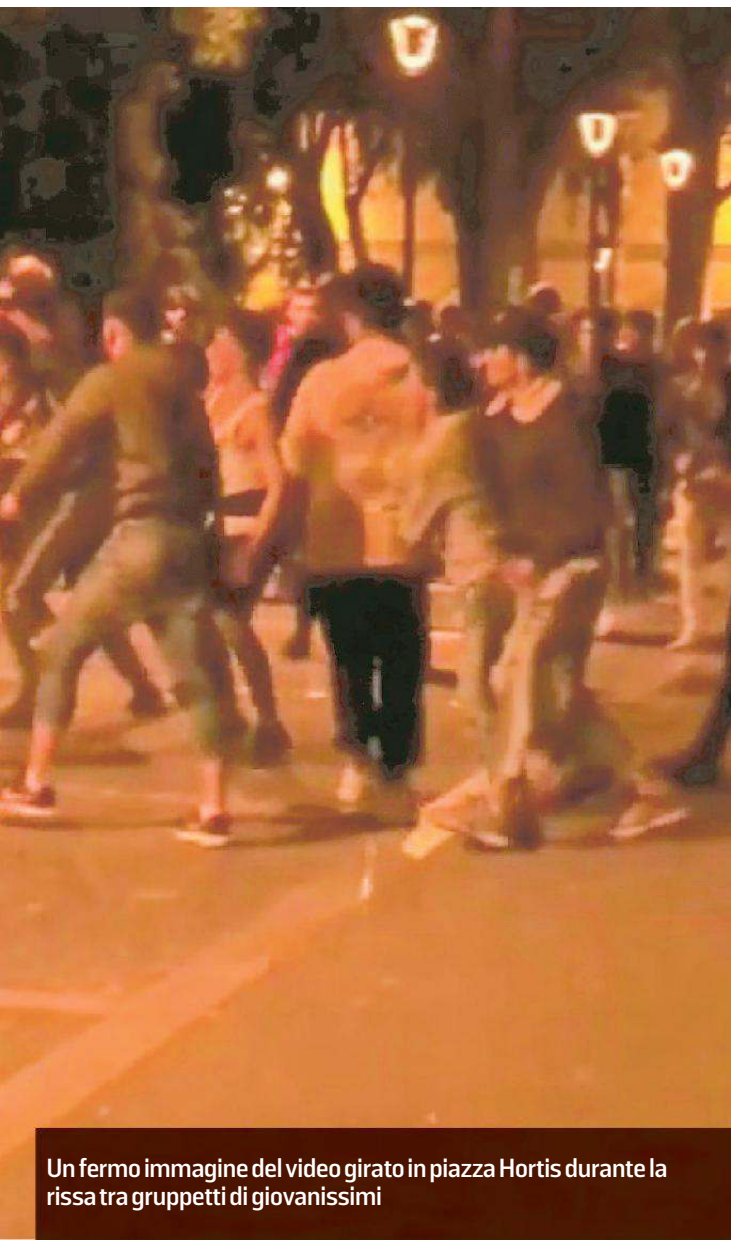
Un fermo immagine del video girato in piazza Hortis durante la rissa tra gruppetti di giovanissimi

LE REAZIONI

«Si tratta di episodi isolati Mai visto prima quei ragazzi»

Tra i gestori e i lavoratori dei locali delle zone più "calde" della movida triestina prevale lo sgomento. «Certo qualcosa era capitato, ma mai così»

Lilli Goriup

Lo sgomento è il sentimento più diffuso, tra i locali che all'ora dell'aperitivo iniziano ad animare una delle zone più "calde" della movida triestina: quella compresa tra l'inizio di Cavana e via Torino, che è stata teatro di due violente risse tra gruppi di giovani nella notte tra venerdì e sabato. «Un gran trambusto, ci siamo affacciati su piazza Hortis e abbiamo visto che la situazione degenerava», racconta la persona che ha allertato le forze dell'ordine, che preferisce rimanere anonima per prevenire eventuali ripercussioni. «Volavano bottiglie. Ad ogni modo, quei ragazzi non li avevamo mai visti prima, non sono degli habitué della zona. Certo, ultimamente qualcosina era capitato, ma mai così grave». Sempre in piazza Hortis, un esercente riferisce: «Che ci sia una sorta di degrado è vero. Il giardinetto è sempre pieno di gente, che beve birra comprata al supermercato. Poche sere prima erano già stati chiamati i carabinieri. Insomma la storia non è nuova. Anche se mai ai livelli di questa notte».

Locali di via Torino presi d'assalto ieri sera Foto Lasorte

Proseguendo oltre, si incontra il Draw, uno dei bar più frequentati di via Torino: «Noi dopo il limite imposto dalla legge non diamo più da bere, né qui né per asporto – affermano i titolari –. Se come risulta dai media durante gli scontri sono state usate delle bottiglie, di certo non provenivano dal nostro locale. Devono averle comprate altrove, forse addirittura portandole da casa». Stesso discorso al bar Sissi che, rispetto a Cavana, si trova all'altro termine di questa passeggiata ideale lungo l'asse "in" delle rive: «Siamo molto rigidi nel rispettare il regolamento – spiega il personale –. Quando scatta l'ora, serviamo solo in plastica, non solo ai tavoli ma anche al banco. Probabile sia un caso isolato, via Torino è abbastanza tranquilla. Certo c'è movimento ma, a memoria, c'è stato un unico precedente di rissa, lo scorso anno. Più lieve: hanno litigato e poi se ne sono andati, è morta lì».

> «Che ci sia una sorta di degrado è vero, il giardino è sempre pieno di gente che beve birra»

Quella dell'episodio isolato è anche l'interpretazione di alcuni frequentatori dell'area. «Addirittura con le bottiglie – dice Sara Barillaro –. È abbastanza sorprendente, non ricordo episodi del genere, di recente. Oltretutto in piazza Hortis: a parte qualche giovane seduto sulle panchine, non ho mai visto accadere alcunché. Non credo ci sia un problema di degrado nel quartiere». Per Antonella Cioccolino «può essere che fossero ubriachi, chissà. Normalmente le persone non reagiscono così». –

BY NC ND ALCUNI DIRITTI RISERVATI

FINANZIAMENTO DA 2,5 MILIONI

Stop ai fondi, il Primorski rischia lo stop

Il quotidiano in sloveno tra le vittime dei tagli all'editoria annunciati dal governo. Il direttore: «Senza quei soldi chiudiamo»

Giovanni Tomasin

La scure del governo sul Primorski Dnevnik. L'intenzione nuovamente proclamata dal M5S di eliminare i contributi all'editoria mette in pericolo soprattutto testate piccole come quelle delle minoranze: a Trieste rischia d'andarci di mezzo lo storico quotidiano della comunità slovena.

Commenta il direttore del Primorski, Aleksander Koren: «Non sappiamo ancora molto, ma se si va verso l'azzeramento, come annunciato, per noi è un colpo mortale. Se dovessero toglierci i fondi noi chiudiamo, questa è la cruda realtà. In passato c'erano stati degli abusi con i contributi all'editoria, ma sono anni ormai che quei fondi servono soltanto per realtà come la nostra».

Lavoratori del Primorski in corteo durante una recente manifestazione a difesa del lavoro

Nel 2016 il giornale ha percepito 2, 5 milioni. La legge che regola i contributi stabilisce che questi non superino il 50% dei ricavi, ma lo stesso testo prevede delle eccezioni per le pubblicazioni delle minoranze, ricorda Koren: «Per noi è una questione di sopravvivenza. Con 16 giornalisti, 4 tipografi e 9 amministrativi siamo ridotti all'osso». Anche una riduzione sarebbe un grosso problema: «Anche perché la legge impone di avere un sito su cui pubblicare almeno 20 contenuti al giorno, compito per cui ci servirebbero una o due persone in più». Il direttore conclude ricordando il senso della testata: «In una terra complicata come la nostra abbiamo un ruolo di cucitura. Non siamo certo un giornale su posizioni nazionaliste, anzi, e lo Stato stesso dovrebbe avere un interesse a tenere in vita una testata come la nostra».

La testata incassa la solidarietà della categoria, tanto attraverso l'Ordine dei giornalisti quanto dall'Assostampa. Il presidente dell'Odg Fvg Cristiano Degano commenta: «Siamo preoccupati, testate come il Primorski sono la voce di minoranze tutelate dalla Costituzione. A nostro avviso tutto questo fa parte di un attacco generale alla categoria». Così il presidente di Assostampa Fvg e membro della giunta nazionale Fnsi Carlo Muscatello: «Se c'è un esempio di utilizzo virtuoso dei tanti denari pubblici che in tutti questi anni sono stati impiegati a sostegno dell'editoria, ebbene, è quello del Primorski Dnevnik». Per Muscatello tagliare i fondi al Primorski «equivale a spegnere la voce di un giornale, di una cultura, di una lingua, di un'intera comunità. Siamo al loro fianco».

La senatrice del Pd Tatjana Rojc afferma: «Con il taglio al fondo per l'editoria inizia in modo esplicito la normalizzazione autoritaria sotto il tacco dell'asse Lega-M5S. Si mette il bavaglio alle testate delle minoranze linguistiche e di tutti i soggetti più piccoli che pure hanno diritto di tribuna». Il parlamentare di Mdp Lodovico Sonego esprime solidarietà al giornale: «Inaccettabile tagliare i fondi al Primorski». —

BY NC ND ALCUNI DIRITTI RISERVATI

SOTTO COSTO
DALL' 11 AL 20 OTTOBRE 2018*
*SOTTOCOSTO VALIDO DALL' 11 AL 20 OTTOBRE 2018 PER I PUNTI VENDITA APERTI DOMENICA 14 OTTOBRE - SOTTOCOSTO VALIDO DALL' 11 AL 22 OTTOBRE 2018 PER I PUNTI VENDITA CHIUSI DOMENICA 14 E 21 OTTOBRE 2018
PASTA FRESCA RIPIENA ASSORTITA BUITONI 230 g - 6,48 €/kg -44% € 2,69 1,49 €/pz PZ. DISPONIBILI 15.000
PIZZA RISTORANTE CAMEO ASSORTITA 320-390 g - 4,66 €/kg SOTTOCOSTO 1,49 €/pz. PZ. DISPONIBILI 90.000
BISCOTTI ASSORTITI COLUSSI 600/660 g -2,48 €/kg -44% € 2,69 1,49 €/pz. PZ. DISPONIBILI 52.144
FIORDIFRUTTA BIO RIGONI GUSTI ASSORTITI 250/260 g - 7,96 €/kg -22% € 2,58 1,99 €/pz. PZ. DISPONIBILI 30.390
COCA COLA O COCA COLA ZERO 2X1,35 L - 0,73 €/L -36% € 3,15 1,99 €/pz. PZ. DISPONIBILI 80.000
DETERSIVO PIATTI AL LIMONE NELSEN 3X900 ml SOTTOCOSTO 2,69 €/pz. PZ. DISPONIBILI 7.800
ED INOLTRE SOLO PER EUROSPAR**
SCOPA ELETTRICA FD22G
- CORDLESS - CICLONICO
- SENZA SACCO
- BATTERIA AL LITIO DA 22V
- 25 MIN DI AUTONOMIA
- 2IN1: SCOPA E ASPIRAPOLVERE PORTATILE
- ACCESSORI: SPAZZOLA PER IMBOTTITI, BOCCHETTA PER FESSURE, SUPPORTO A MURO PER RIPORRE IL PRODOTTO E GLI ACCESSORI*
-55% € 179,00 79,90 €/pz. PZ. DISPONIBILI 700
DESPAR
EUROSPAR

DAVANTI A SANT'ANTONIO NUOVO

Flash mob in piazza per ricordare i migranti

Un momento del flash mob ieri in piazza Sant'Antonio nuovo

Lilli Goriup

Ieri un gruppo spontaneo, formato da qualche decina di cittadini, ha organizzato un flash mob ispirato al messaggio di Marina Abramovic, declinato nella forma di una domanda: «Siamo tutti sulla stessa barca?».

Il drappello si è dato appuntamento nel pomeriggio in piazza Sant'Antonio nuovo. Qui ha formato una «barca umana che naviga all'interno della Barcolana per portare un messaggio di umanità – spiegano gli organizzatori – e anche ricordare che esistono differenze sociali, economiche, geopolitiche le quali fanno sì che le persone, in verità, non sono tutte sulla stessa barca».

La sagoma dello scafo è stata mimata da alcuni manifestanti di nero vestiti, tenendosi per mano. Al suo interno c'erano persone con giubbotti catarifrangenti e coperte termiche, a rappresentare i migranti che affrontano la traversata del Mediterraneo, spesso perdendo la vita nel tentativo, e i loro soccorritori.

La scena si è ripetuta toccando diverse tappe, all'interno del villaggio Barcolana e del centro cittadino, fino a raggiungere via Torino. A testimonianza del loro passaggio per terra sono rimaste delle sagoma tracciate con il gesso, «facilmente cancellabili, così come le persone che vanno e vengono». L'iniziativa si ripete anche stamattina, nella stessa zona della città. –

BY NC ND ALCUNI DIRITTI RISERVATI

IMMOBILI

Vecchie impalcature e serrande piene di graffiti sulla facciata d'ingresso dell'ex Filodrammatico tra via degli Artisti e via Donota Foto Lasorte

Crac Riccesi e Cividin l'ex Filodrammatico all'asta il 4 dicembre

Il rudere del teatro verrà venduto insieme a due alloggi e una dozzina di posti auto nella zona di Aurisina Cave

Massimo Greco

Lo sventurato Filodrammatico torna all'asta. Più esattamente, va all'asta la società Cierre, che era partecipata al 50% dalla Cividin srl (fallita) e per l'altra metà dalla Costruzioni generali giuliane/Cogg ex Riccesi (in concordato preventivo).

E'l'ennesimo capitolo dell'interminabile crisi che ha messo in ginocchio l'imprenditoria edile triestina: Cierre serba in stiva il vecchio e diruto teatro in via degli Artisti, due freschi appartamenti ad Aurisina Cave 57, 12 posti auto scoperti spalmati tra Aurisina Cave 57 e il complesso "Salvia e rosmarino" ad Aurisina.

Un valore immobiliare calcolabile oltre i 3 milioni di euro: il solo cadente Filodrammatico fu acquistato all'asta dall'Inps nel 2011 per 2,5 milioni. Chi è interessato ad acquistare il 100% della società si faccia vivo con l'offerta e con due assegni da 25 mila euro cadauno, a mò di cauzione, entro il mezzogiorno di martedì 4 dicembre presso lo studio dell'avvocato Enrico Bran, curatore del fallimento Cividin srl. Le buste saranno aperte qualche ora dopo, alle 17. La società è inattiva e non ha dipendenti. Non c'è una cifra base, perchè - come vedremo - molto dipenderà dalla quantificazione del debito: comunque si suppone che una *fiche* rispettabile non possa scendere sotto i 2 milioni.

Inusuale il meccanismo di aggiudicazione messo a punto da Bran, che insegna diritto fallimentare nell'Università triestina. Chi acquista Cierre - spiega il curatore - dovrà farsi carico dei debiti, al momento ingenti (ma non specificati nell'avvisodi vendita), tali da superare con molta probabilità il valore degli immobili, nel frattempo sceso stante la ben nota crisi del settore. Da qui al 4 dicembre la società negozierà un accordo con i creditori, così da ridimensionare la massa debitoria a un importo che sia tale da renderne interessante l'acquisto. La fissazione del prezzo d'asta - continua Bran - discende dall'offerta comprensiva di debiti/quote, cosicchè tanto più saranno ridotti i debiti, tanto più alto sarà il prezzo residuante per le quote. L'incasso arriderà al fallimento Cividin e al concordato preventivo Cogg ex Riccesi.

Naturalmente fari puntati sull'asset più celebre della vendita, il rudere del Filodrammatico. Un ampio compendio in pieno centro che si estende tra via degli Artisti 3 e via Donota 8. Tre piani e una quarantina di finestre da oltre trent'anni abbandonati, uno sfascio acuito dagli incendi del 2006 e del 2009. Ancora visibile la scritta sull'antico accesso, a fianco del quale una targa comunale ne ricorda l'inserimento negli itinerari sveviani. In seguito all'acquisto, Riccesi e Cividin misero a punto un progetto per la realizzazione di 19 appartamenti e 80 posti auto: il valore dell'operazione è di 2,5 milioni e l'inizio dei lavori era fissato al 5 luglio scorso. Nel dicembre 2015 la Regione Fvg aveva concesso un contributo di 770 mila euro, per stimolare la riqualificazione di immobili in istato di abbandono e supportare l'acquisto degli appartamenti con modalità convenzionate. Ma il rudere non è stato ancora redento.—

BY NC ND ALCUNI DIRITTI RISERVATI

INIZIATIVA DEL FAI. OGGI SI REPLICA

Più di mille visitatori nell'ex palazzo del Lloyd e al Faro della vittoria

Lorenzo Degrassi

Grande successo di pubblico nella prima delle due giornate del Fai d'autunno. Turisti, famiglie e scolaresche hanno atteso con diligenza il proprio turno all'esterno di entrambi gli itinerari di visita fin dal mattino, ma le code nel corso del pomeriggio sono visibilmente aumentate tanto da raggiungere anche l'ora di attesa. L'evento, curato dai volontari del gruppo "Fai giovani", ha in programma quest'anno la visita all'ex palazzo del Lloyd Triestino (l'attuale sede della Giunta regionale) di piazza Unità e il faro della Vittoria di Strada del Friuli. I due siti interessati all'apertura sono ispirati al percorso "Trieste e il mare", pensato in concomitanza con la cinquantesima edizione della Barcolana.

Visitatori nel palazzo ex Lloyd

I numeri parlano di 500 visitatori al faro della Vittoria, una quota contingentata dal momento che ogni singolo gruppo deputato all'ascesa non poteva superare le 15 unità. Il borino che ha soffiato per tutta la giornata ha compromesso solamente in via parziale la visita, impedendo per motivi di sicurezza la salita al secondo livello solamente a un paio di comitive mattutine. Quasi 800 invece gli afflussi nel palazzo della Giunta regionale, dov'è stato possibile effettuare un contingentamento maggiore dei gruppi, ma sempre legato alle regole di sicurezza vigenti.

L'obiettivo delle giornate Fai, al secondo anno nel doppio appuntamento primaverile e autunnale, è quello di far conoscere le bellezze meno conosciute del nostro Paese, grazie ad itinerari tematici che si svolgono in ben 250 città italiane. Ad accompagnare il pubblico in entrambe le visite sono stati i ragazzi delle scuole superiori cittadine iscritti ai gruppi "Fai giovani" i quali possono in questo modo acquisire dei crediti utili per la loro formazione scolastica, nell'ambito dell'alternanza scuola-lavoro.

Le visite proseguono oggi dalle 10 alle 17 nel palazzo ex Lloyd (con ultimo ingresso alle 16.30 e dove sono possibili anche visite in inglese e in sloveno) e fino alle 17.30 per il faro della Vittoria (ultimo ingresso 17). Gli organizzatori raccomandano di avere pazienza per i lunghi periodi di attesa che potrebbero formarsi anche quest'oggi. –

BY NC ND ALCUNI DIRITTI RISERVATI

INFORMAZIONE PUBBLICITARIA A CURA DELLA A. MANZONI & C.
infostriscia

Buon Giorno Buona Gente
IL CIBO DELLA SECONDA POSSIBILITÀ
Prodotti senza glutine - Prodotti per vegani
Spirulina - Olio EVO italiano
Vino, birra artigianale - Cioccolata modicana
Crackers - Grissini - Taralli
Pasta - Biscotti e altri dolci
Creme spalmabili dolci e salate
TRIESTE - VIA FABIO FILZI, 9 - TEL. 040.2600170
Seguici su Facebook

Lo Scrigno
Piazza Cavana, 1 - Trieste - Tel. 040 303350
orario: 9-13 / 16-19.30 dal martedì al sabato
COMPRO ORO e ARGENTERIA
ACQUISTIAMO EREDITA' o QUANTITÀ di GIOIELLI D'EPOCA e ATTUALI
DIAMANTI ANCHE TAGLIO VECCHIO
OROLOGI DA UOMO IN ACCIAIO...
RAPIDE VALUTAZIONI - PAGAMENTO IMMEDIATO

SCONTI STREPITOSI
Il negozio
LA TUA MODA
saluta
la gentile clientela
dopo 35 anni di attività
con una
SVENDITA TOTALE PER CESSAZIONE ATTIVITÀ
Autunno/Inverno
FINO AL 30 DICEMBRE 2018
Via Fabio Severo 29/1
TRIESTE - Tel. 040 637525

Euro Antik
di Bruno Visintin
COMPRAVENDITA, RESTAURI DI MOBILI E OGGETTI D'ANTIQUARIATO
Si effettuano sgomberi

Il patrimonio dell'Ottocento

La macchina di luce installata nel 1833 sulla Lanterna era finita negli anni '30 al Museo tecnico-navale della Spezia

Il gioiello che illuminò il Golfo per un secolo torna a casa dopo ottant'anni di lontananza

LA STORIA

Stefano Cerri

Nel centenario della sua fondazione la Sezione di Trieste della Lega Navale Italiana restituisce all'antica Lanterna di Molo Fratelli Bandiera il suo sistema ottico-luminoso originario, custodito dagli anni Trenta nel Museo tecnico-navale di La Spezia ed esposto ora nella Palazzina servizi della stessa Lni triestina. Caratteristica fondamentale per un faro è la luce da esso irradiata: ecco, dunque, la basilare necessità per la Lanterna di avvalersi di una macchina luminosa alla portata della sua struttura, entrata in funzione nel lontano 1833.

L'apparecchio ottico infatti, apposto sulla sommità di quella che può essere considerata un esempio di Torre Massimiliana, è alto oltre due metri e pesa circa 400 chili. Il complesso fu operativo con i primissimi sistemi di illuminazione ad olio e aveva una portata luminosa di ben 15 miglia (quasi 26 chilometri). Con un ingegnoso meccanismo costituito da tendaggi, che oscillava davanti alla lampada ogni 30 secondi, si realizzò quella luce ad intermittenza – il cosiddetto "lampo" – che caratterizzail classico funzionamento di un faro e che permette ai naviganti di valutare le distanze dalla costa. Successivamente, con il progresso tecnologico, per aumentare la qualità e l'intensità visiva del bagliore, dal 1860 funzionò a petrolio e dal 1926 con l'energia elettrica.

Il corpo luminoso della Lanterna è costituito da un'ottica rotante, che cattura la luce prodotta attraverso un complesso sistema di lenti in vetro, spesse cinque centimetri. Per simulare un dispositivo ottico più grande venne utilizzato il sistema di Fresnel, che prevede molteplici superfici rifrangenti, molto simili a un gruppo di piccoli prismi e che sono caratterizzate da un'ottima capacità di raccolta della luce. L'ottica rotante è in galleggiamento su una superficie di mercurio. La ragione? Strategia ingegneristica: l'attrito opposto alla rotazione in tale condizione è infatti quasi nullo e permette, anche fornendo a mano una minima spinta all'ottica. Si può ben comprendere dunque, come basti un piccolo motore elettrico per ruotare un macchinario di qualche centinaio di chili.

La prima macchina di luce della Lanterna è esposta alla Lega Navale per il centenario della Sezione di Trieste

Per quanto riguarda il meccanismo che lo aziona invece, esso è simile a quello degli orologi da torre: l'orologeria a peso motore veniva ricaricata manualmente tramite una manopola, procedendo così nel sollevare il fardello, che attaccato all'estremità della macchina, avrebbe ripercorso verticalmente tutta la lunghezza del faro, consentendo la rotazione gravitazionale di tutto il sistema per tutta la notte. L'apparato, del valore stimato di 40 mila euro, è stato smontato alla Spezia, trasportato e riassemblato a Trieste dallo stesso presidente della Sezione della Lega Navale Pierpaolo Scubini: «Abbiamo avuto l'opportunità, grazie all'Ammiraglio Lazio, di poter riportare qui la storica macchina di luce, consentendo alla nostra Sezione di celebrare al meglio il centenario della sua fondazione, che cadrà il 2 marzo 2019». —

BY NC ND ALCUNI DIRITTI RISERVATI

EIN PROSIT 20 1999 2018 IL VENTENNALE
FRIULI VENEZIA GIULIA
DAL 18 AL 21 OTTOBRE 2018
MALBORGHETTO E TARVISIO (UDINE)
Camera di Commercio Udine

EIN PROSIT 2018 / LABORATORI DEI SAPORI (SHOW COOKING) / SABATO 20 - DOMENICA 21 OTTOBRE

SABATO 20/10 - PALAZZO VENEZIANO
• Ore 11:00 e 16:30 / Despar / Ingresso Gratuito
!! C/O Tensostruttura MADE (Malborgetto)
• Ore 11:30 / Enzo Vizzari SOLD OUT
Antonia Klugmann con A. Priante / € 10.00
• Ore 13:00 / Giorgia Cannarella
Andrea Canton / € 10.00
• Ore 14:30 / Paolo Vizzari
Luigi Taglienti / € 10.00
• Ore 16:00 / Giorgia Cannarella
Matias Perdomo / € 10.00
• Ore 17:30 / Paolo Vizzari
Martino Ruggieri / € 10.00

SABATO 20/10 - CASA OBERRICHTER
• Ore 13:00 / Bepi Pucciarelli
Vent'anni di salume d'autore / € 15.00
• Ore 15:00 / Renato Grando
Il Mediterraneo custode dell'olio di oliva / Gratuito
• Ore 17:00 / Bepi Pucciarelli
Grado - Malborghetto: il Boreto / € 15.00

SABATO 20/10 - AD FORTE HENSEL
• Ore 11:30 / Corrado Assenza
Laboratorio del mattino / € 15.00
• Ore 11:30 e 14:30 / illy
Aromi del Caffè / Gratuito
• Ore 11:30 / Bernardo Pasquali
L'arte dei formaggi elaborati / € 15.00
• Ore 13:00 / Loretta Fanella
I fiori in pasticceria / € 15.00
• Ore 13:00 / Giancarlo Timballo Gratuito
• Ore 14:30 / Corrado Assenza
Laboratorio di 1/2 giornata / € 15.00
• Ore 15:30 / Bernardo Pasquali
Grana Padano / € 15.00
• Ore 16:00 / Loretta Fanella
Un salto in Oriente, il dolce Yuzu / € 15.00
• Ore 16:00 / Jolanda de Colò
Il gioco dell'oca
• Ore 17:30 / Corrado Assenza
Laboratorio sul finire del giorno / € 15.00
• Ore 17:30 / Jolanda de Colò
Il maiale pecora

DOMENICA 21/10 - PALAZZO VENEZIANO
• Ore 11:00 e 16:30 / Despar / Ingresso Gratuito
!! C/O Tensostruttura MADE (Malborgetto)
• Ore 11:30 / Lorenza Fumelli
Eugenio Boer / € 10.00
• Ore 13:00 / Margo Schachter
Giancarlo Morelli / € 10.00
• Ore 14:30 / Paolo Vizzari
Pedro Miguel Schiaffino / € 10.00
• Ore 16:00 / Enzo Vizzari
Errico Recanati / € 10.00
• Ore 17:30 / Margo Schachter
Fratelli Costardi / € 10.00

DOMENICA 21/10 - CASA OBERRICHTER
• Ore 13:00 / Bepi Pucciarelli
La "Santa Polenta" di Padre Turoldo / € 15.00
• Ore 15:00 / Renato Grando / Ingresso Gratuito
Pesci di mare e d'acqua dolce a confronto
• Ore 17:00 / Bepi Pucciarelli
Vent'anni di formaggio d'autore / € 15.00

DOMENICA 21/10 - AD FORTE HENSEL
• Ore 11:00 / Jolanda de Colò
Le carni stagionate
• Ore 11:30 / Corrado Assenza
Laboratorio del mattino / € 15.00
• Ore 11:30 e 14:30 / illy
Aromi del Caffè / Gratuito
• Ore 11:30 / Bernardo Pasquali SOLD OUT
Una Bufala tira l'altra / € 15.00
• Ore 13:00 / Giancarlo Timballo
Laboratorio sul gelato / Gratuito
• Ore 14:30 / Corrado Assenza
Laboratorio a mezza giornata / € 15.00
• Ore 15:30 / Bernardo Pasquali
30 Graziano Lozzer e la Grigio Alpina / € 15.00
• Ore 16:00 / Jolanda de Colò
I colori del mare
• Ore 17:30 / Corrado Assenza
Laboratorio sul finire del giorno / € 15.00

SABATO 20 - DOMENICA 21/10
MOSTRA ASSAGGIO - MALBORGHETTO
DALLE ORE 10:00 ALLE ORE 18:00 / INGRESSO € 30.00

INFO E PRENOTAZIONI
tel +39 0428 2392 / mail: info@einprosit.org
mail: consorzio@tarvisiano.org
www.einprosit.org / www.tarvisiano.org
Find us on: facebook EinProsit
Instagram einprosit2018
twitter FOLLOW US @EinProsit2018

MAIN SPONSOR
KitchenAid
CON IL PATROCINIO DI
REGIONE AUTONOMA FRIULI VENEZIA GIULIA
FONDAZIONE FRIULI

PARTNER ISTITUZIONALI E SPONSOR
FRIULI VENEZIA GIULIA www.turismofvg.it
PromoTurismo FVG
ersa
Interreg Italia-Österreich
Camera di Commercio Udine
CRÉDIT AGRICOLE FRIULADRIA
COMUNE DI TARVISIO
made
BIM
ACQUA PANNA S.PELLEGRINO
illy
GRANA PADANO
SAN DANIELE
Senza confini
DESPAR EUROSPAR INTERSPAR
Allianz
PROSECCO DOC ITALIAN GENIO
PRONTOAUTO Jeep

SPONSOR TECNICI E MEDIA PARTNER
Messaggero veneto
MOROSO
KLEINE ZEITUNG
pratic
SLOWEAR VENEZIA
AGRODOLCE
LOVERS
ZORZI

DIARIO BARCOLANA 50

DOMENICA 14 OTTOBRE 2018 | IL PICCOLO | A CURA DI MAURIZIO CATTARUZZA

GARE
Il glamour della Classic

PITACCO A PAG. VI

LA STORIA
I minorenni marchigiani

MODUGNO A PAG. IV

BAR "COLANA"

STEFANO DONGETTI

Uscita in mare con Bob Sinclar e gli otto Gialuz: barca rovesciata

Niente, è un vero peccato ma dovremo saltare la gara. "Mascalzone Cretino" si è inabissato per una manovra sbagliata all'ultimo allenamento. Certo è che se lo skipper è raffreddato e vuole fare l'aerosol mentre è al timone, questo non ti aiuta agonisticamente. E il resto dell'equipaggio non dovrebbe saltare di qua e di là per l'eccitazione della virata. A tempo di musica! Gialuz, infatti, pur di allontanare da casa sua il dj internazionale Bob Sinclar ce l'aveva piazzato in barca. Ma mette sempre su dischi quell'uomo, anche quando è in fila in posta? In aggiunta, avevamo a bordo anche tutti i sosia di Gialuz. Troppa gente. Era evidente che ci scuffiavamo di brutto. Ma finché non siamo andati sott'acqua è stata una grande festa dello sport. Anche il recupero dell'equipaggio sarà ricordato nella storia della Barcolana: nessuno ha voluto lasciare l'acqua per la barca di soccorso se prima non venivano recuperate anche tutte le fiasche. Che dire? Degli eroi. Buon vento! —

BY NC ND ALCUNI DIRITTI RISERVATI

OGGI VA IN SCENA LA PIÙ GRANDE REGATA DEL MONDO

La suggestiva regata in notturna degli Ufo, vinta come al solito da Cattivik, pubblico sulla tribuna naturale del molo Audace Foto Bruni

Match Benussi-Kosmina tra 2700 barche

Nell'anno dei record, Spirit of Portopiccolo ha trovato un valido sfidante in Cqs-Tempus Fugit

Maurizio Cattaruzza

«Tutto molto bello», commentava il "nostro" Bruno Pizzul nelle sue lucide telecronache calcistiche. Ma ormai non se se poteva più di conferenze, incontri vari, mostre, spettacoli teatrali, concerti, (secondo Stefano Dongetti Gialuz non si libererà più di Bob Sinclar), baracche e baracchini. Della serie bravi ma basta, ora "redateci" la regatona, una maggiorata, che resta e resterà il cuore della Barcolana nonostante tutti questi eventi. E' come se prima di una fiorentina ti portassero cinquanta piatti di contorni. Ma in definitiva nell'anno del cinquantenario ci stavano questi appuntamenti che hanno portato a Trieste migliaia di gente. La parola adesso al campo o meglio al mare.

La Barcolana assomigliava spesso all'attuale serie A, bel campionato, per carità, ma sotto il profilo agonistico un po' soporifero. Le due Alfa Romeo, Esimit Europa2, Skandia hanno vestito a turno i panni della Juve dettando legge. Nessuno in grado avvicinare queste superbarche. I poveri telecronisti Rai sull'elicottero hanno spesso rischiato un colpo di sonno. Dopo aver descritto lo spettacolo di oltre 2mila vele in mare, dopo le panoramiche sul Carso fino a Miramare, dopo aver parlaro anche della zia dei Benussi non sapevano più cosa dire con una barca sempre in fuga solitaria. Quest'anno difficilmente sarà così, lo sarebbe stato se il collaudato Spirit of Portopiccolo non avesse trovato un credibile sfidante in extremis. Con l'arrivo di Cqs-Tempus Fugit è una partita tutta da giocare tra due barche molto diverse ma molto competitive con equipaggi di grande spessore, quasi tutta gente che ha fatto la storia della Barcolana. Una sfida tra uomini duri. Spirit of Portopiccolo schiera una sorta di nazionale "domacia" con i fratelli Furio e Gabriele Benussi, Lorenzo Bressani e Alberto Bolzan. Dall'altra parte c'è Mitja Kosmina, altro vecchio pirata del golfo con una barca forse più adatta a regate più lunghe ma che può stupire per le sue enormi potenzialità. Vincerà chi saprà tirarsi fuori subito dal groviglio di quasi 2700 e chi annuserà meglio il vento. E chi farà meno errori. —

BY NC ND ALCUNI DIRITTI RISERVATI

BARCOLANA IN PILLOLE

Su un Ufo 28 C'è anche la Sossi

La triestina due volte olimpica Emanuela Sossi (Atlanta 1996 e Sydney 2000) sarà in Barcolana a bordo dell'Ufo 28 Goofy dei fratelli Pietro e Marco Perelli. La barca correrà con il logo Airc.

Una gran deriva Riecco Fanatic

Quando c'è un buon progetto la barca non tramonta mai, è il caso del Fanatic. Dalla scorsa estate è di Piero Peresson, ha avuto un profondo restyling, ora è una grande deriva da corsa.

Associazioni Anche Mediterranea

Mediterranea sarà presente oggi alla Barcolana. La piattaforma delle associazioni e delle realtà politiche e sociali impegnata in questi giorni con la nave Mare Jonio in una missione nel Mediterraneo.

Il giorno della verità

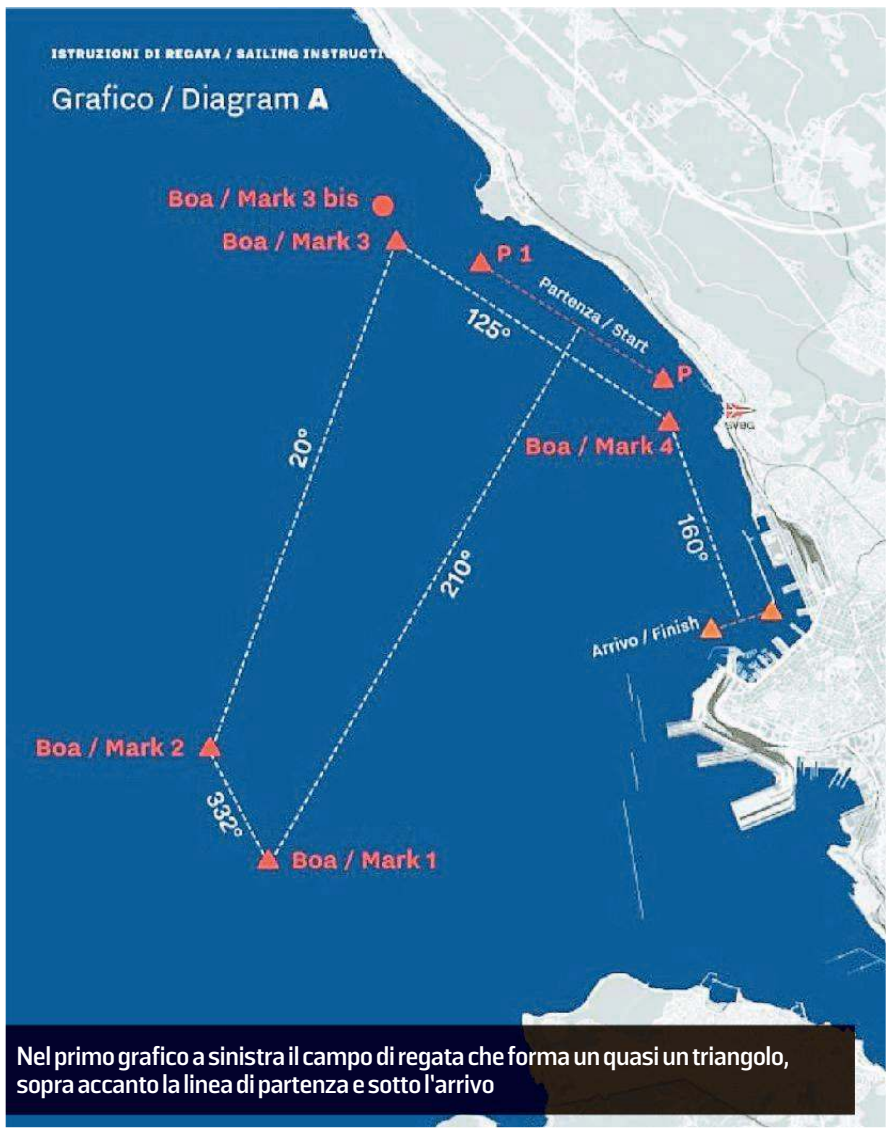

Nel primo grafico a sinistra il campo di regata che forma un quasi un triangolo, sopra accanto la linea di partenza e sotto l'arrivo

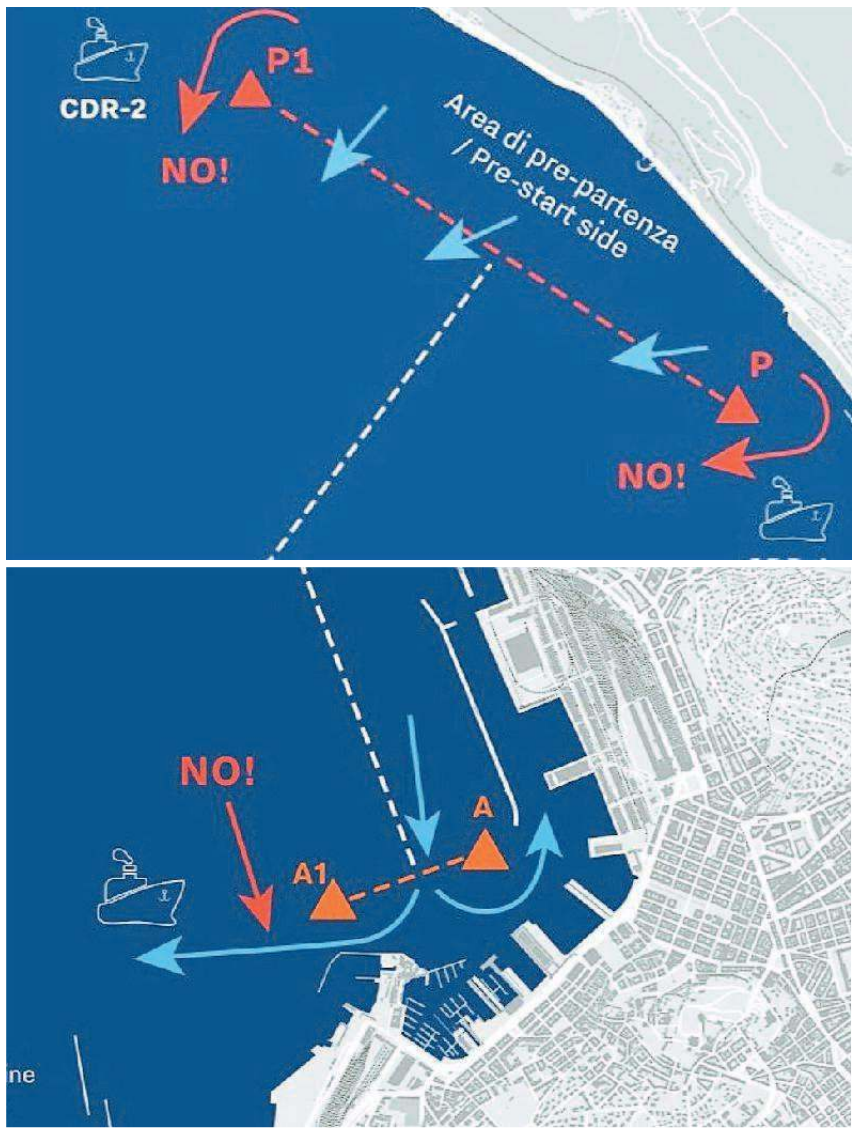

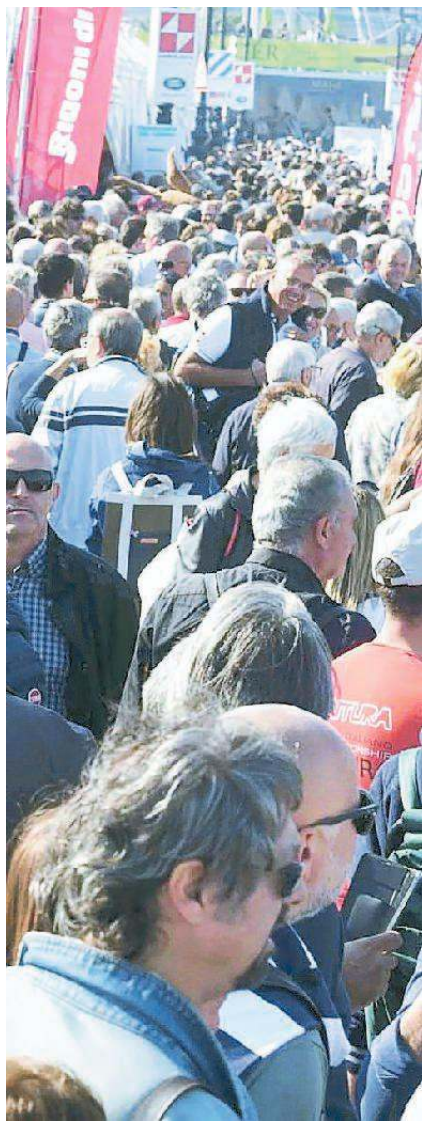

Il via per 2.688 barche dopo la "benedizione" delle Frecce Tricolori

Il nodo della partenza

Il colpo di cannone alle 10.30, inizialmente soffierà Borino ma il vento poi calerà. La dedica di Gialuz ai soci

Andrea Pierini

Alle 10 e 30 il colpo di cannone darà la partenza della Barcolana 50, la regata che resterà nella storia per le 2688 barche iscritte che la rendono, nuovamente, la più "affollata" del mondo. Per scoprire il numero finale bisognerà comunque attendere la partenza visto che ci sono ancora barche che stanno risalendo l'Adriatico per esserci. Alle 10 e 10, per salutare i partecipanti, la pattuglia acrobatica delle Frecce sorvolerà la linea di partenza realizzando il tricolore più grande del mondo.

Secondo le previsioni ci dovrebbe essere un borino teso che dovrebbe andare calando nel corso della mattinata per poi girare in brezza. Il momento più complesso sarà dunque al partenza, il Comitato di regata nel corso del briefing con gli skipper - a dire il vero pochi - ha ricordato che la boa P1 di Miramare (45°41,350' N - 13°41,950' E) è stata spostata verso Monfalcone e allontanata da Riva, una scelta che ha portato la linea ad una lunghezza di 2 miglia.

Dean Bassi, direttore sportivo "altomare" della Svbg, ha ricordato che «la priorità deve essere la sicurezza. Siamo tantissimi, lascate randa, poggiate, perché qua non dobbiamo passare un centimetro più avanti, questa deve essere una festa del mare. Per consentire alle barche di distribuirsi al meglio abbiamo deciso di spostare la boa P1 e questo inevitabile comporta un vantaggio da quel lato, muovetevi però sulla base delle vostre capacità e competenze. Prestate attenzione anche alla prima boa, un altro momento critico, passate piuttosto più larghi». Dodi Villani, il presidente del Comitato di Regata ha ricordato che «non bisogna partire tra le boe ed il rimorchiatore, vi ricordo che dalle 11 verrà chiusa la linea di partenza perché procederemo alla rimozione delle boe».

Emozionato Mitja Gialuz, presidente della Barcolana, che ha voluto «dedicare ai soci della Svbg, a coloro che fondarono la società velica e alle loro famiglie, questa grande edizione della regata, che porta

Alla Svbg
Pacchi gara esauriti

Magazzini vuoti alla Svbg. L'altissimo numero di iscrizioni ha colto di sorpresa anche gli organizzatori, che ora dovranno spedire l'ambito pacco gara agli iscritti rimasti a bocca asciutta.

Isabella De Monte
«Barcolana europea»

«La Barcolana è il nostro vanto in Italia e in Europa. E' sport, cultura, sociale, turismo: è lo spirito che meglio rappresenta Trieste nel mondo». Lo afferma Isabella De Monte, eurodeputata Pd.

L'altra Barcolana
Progetto per disabili

La promozione della vela per le persone diversamente abili prosegue con il Progetto Disabled Exchange IDE della flotta dell'Alto Adriatico dell'International Yachting Fellowship of Rotarians.

Trieste al centro dell'attenzione». Per quanto riguarda la viabilità le rive resteranno chiuse fino alle 15, orario che potrebbe essere esteso qualora vi fossero troppe persone e quindi vi fosse la necessità di garantire la sicurezza. Confermato anche il senso unico in Strada del Friuli, sarà possibile solamente muoversi verso Prosecco mentre per tornare in città bisognerà necessariamente andare verso Opicina.

Per chi non riuscirà ad essere in mare, sulle rive o sull'altipiano, c'è la diretta su Rai sport e su Rai Tre Fvg a partire dalle 9.45, all'estero la diretta sarà dalle 10 su Nautical Channel e in streaming sulla pagina Facebook della Barcolana. —

BY NC ND ALCUNI DIRITTI RISERVATI

UN FARR MAXI

Vasco Vascotto al timone di Anemos del gruppo Allianz

Vasco Vascotto sarà al timone di Anemos, la barca charterizzata dal gruppo Allianz che da lunedì a ieri ha portato in giro per il golfo i 250 dipendenti triestini dell'azienda che hanno deciso di partecipare a Barcolana 50. Tra questi sono stati scelti i circa 20 componenti dell'equipaggio che proverà a vincere la classe crociera, determinanti saranno chiaramente le condizioni meteo visto che con poco vento inevitabilmente qualcuno sarà costretto a rimanere a terra.

La barca è una derivazione di un "grand mistral", si tratta di un Farr Maxi One Design di 80 piedi disegnato da Bruce Farr. Si tratta di una delle 5 barche costruite dal 1996 al '99 e concepite per una circuito internazionale che prevedeva il giro del mondo e alla fine mai concretizzatosi.

Inizialmente la classe prevedeva 8 scafi con una lunghezza di 24 metri e una larghezza di 6,2, un pescaggio di 4,1 metri e un dislocamento da 24,5 tonnellate. Lo scafo è in kevlar mentre albero, boma e tangone sono in carbonio. Anemos è l'ultima varata e lo scorso anno è stata convertita in una barca da crociera con tutti i confort, ma con un peso maggiore.

A bordo ci sarà anche la bandiera della One Ocean Foundation, il progetto dello Yacht club Costa Smeralda per tutelare l'ambiente.

La partecipazione a Barcolana 50 è stata fortemente voluta dai vertici di Allianz, in particolare dall'Amministratore delegato Giacomo Campora e dal direttore generale Maurizio Devescovi. —

BY NC ND ALCUNI DIRITTI RISERVATI

LA SFIDA PER LA VITTORIA

Portopiccolo-Tempus Fugit è il momento delle grandi rivali

Benussi: «Il nostro, un equipaggio di velisti triestini tutti di altissimo livello»
Kosmina: «Io ci credo, ho al mio fianco un gruppo molto professionale»

Guido Barella

Durante tutta questa settimana si sono accuratamente evitati. Oggi dovranno fuggire l'uno all'altro.

Il defender Spirit of Portopiccolo (il vecchio Morning Glory) si schiera con un equipaggio ad alto tasso di triestinità, anzi di barcolanità: sono nati lì, alla Svbg, i fratelli Furio e Gabriele Benussi, Rufo Bressani e Stefano Spangaro, mentre è tesserato Triestina della Vela un altro ragazzo che è partito dal Golfo per fare tanta strada nella vela mondiale, Alberto Bolzan da Romans d'Isonzo. Lo sfidante numero 1 nel bosco di 2642 barche che affolleranno questa mattina alle 10.30 la linea di partenza invece della Società Velica di Barcola e Grignano porta i colori ma a bordo ha il mondo: Ottica Inn-Tempus Fugit, ovvero Cqs (già Nicorette) al timone propone il capodistriano Mitja Kosmina (in Barcolana ininterrottamente dal 1982!) e con lui i triestini Antonio Masoli, Marco Furlan, Andrea Casale, Andrea Visintini, il veneto Enrico Zennaro e poi velisti australiani, neozelandesi, tedeschi, inglesi, sloveni e finlandesi, tutti sotto l'occhio lungo dello skipper finlandese (ma stabilitosi in Australia) Ludde Ingvall.

Ieri entrambi non hanno svolto gli ultimi allenamenti in Golfo. Inutile rischiare con un vento che peraltro oggi non ci sarà. E allora è stato il tempo delle analisi e delle riflessioni, mentre i tattici studiavano le previsioni meteo al computer.

Uno dei rari, fugaci incroci tra Portopiccolo e Ottica Inn-Tempus Fugit, le grandi rivali FOTO LASORTE

Sentite Furio Benussi: «Noi siamo pronti al 110 per cento. Lo scorso anno arrivati a questo punto eravamo invece all'80 per cento. E allora sono tranquillo, tutto quello che potevamo fare per preparare al meglio la nostra difesa l'abbiamo fatto. A iniziare dall'aver creato questo equipaggio che schiera i migliori velisti triestini, ovvero alcuni tra i migliori velisti al mondo. Questo di Spirit of Portopiccolo non è solo un grande equipaggio per la Barcolana: sarebbe un equipaggio eccezionale per qualsiasi regata in ogni angolo del mondo».

Risponde Mitja Kosmina: «Sono molto contento del superlavoro che abbiamo fatto: questo gruppo è eccezionale, professionale al massimo. Certo, qualche giorno in più di allenamento ci sarebbe servito (Cqs è arrivata a Trieste solo lunedì, *ndr*), ma ho buone sensazioni. Non solo: le previsioni indicano vento attorno ai 7 nodi e, se saranno confermate, sono molto buone per noi. Va bene così, io ci credo».

Un duello. In mezzo a più di 2600 barche. Anzi: davanti a 2600 barche. Ma sarà davvero solo un duello o c'è spazio anche per qualche intruso. La capodistriana Way of Life, ad esempio, timonata da Gašpar Vinčec, la vecchia Maxi Jena di Mitja Kosmina: «Un pezzo del mio cuore è rimasto lì - ammette Kosmina -. E attenzione a quella barca: con poco vento è molto performante. Sarà una partita a tre». Vuole invece essere almeno il primo degli... spettatori Lorenzo Bodini, con Pendragon: «Vogliamo giocarci al meglio tutte le nostre carte: A2A Pendragon è un maxi oceanico di 70 piedi in grado di adattarsi a tutte le condizioni di regata».

La parola ora passa al Golfo. E a sua maestà il vento. —

BY NC ND ALCUNI DIRITTI RISERVATI

BARCOLANA IN PILLOLE

Solidarietà
A bordo di Vanish
Barcolana e Aism festeggiano quest'anno i loro 50 anni. Grazie a Vanish, dell'armatore Alvise Zanetti, Alsmgareggerà all'insegna della solidarietà celebrando questo intenso 2018.

Adriaco
Premiato Cookson 50
Serata di premiazioni allo Yacht Club Adriaco. L'equipaggio del Cookson 50 endlessgame di Pietro Moschini ha ricevuto il trofeo per la vittoria del Campionato Italiano Offshore.

Airc
Nastro rosa
Il Comitato Airc Friuli Venezia Giulia sarà anche quest'anno tra i protagonisti di questa straordinaria manifestazione con due imbarcazioni che, porteranno sulle loro vele il Nastro Rosa.

Il personaggio

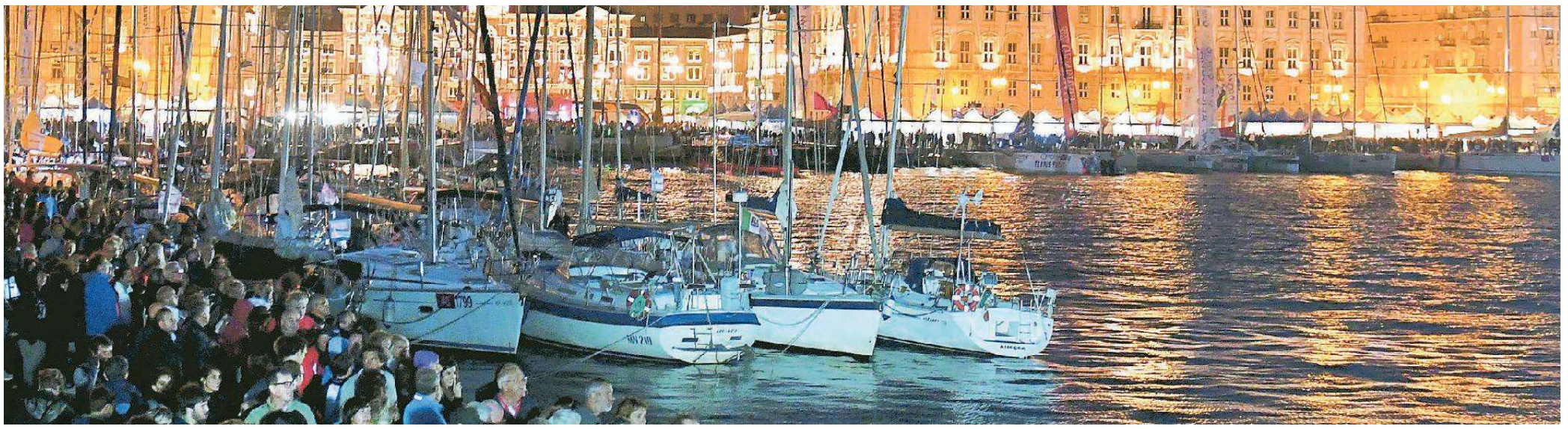

Nicole sfida il mare «Spero in una regata senza tante onde»

La campionessa paralimpica, affetta della sindrome di Down, non ha paura. In barca con la Calligaris e Tavian

Roberto Degrassi

A Nicole il mare piace senza onde. Le dà serenità, non è questione di paura. Nicole non ha paura di niente. Ha la sindrome di Down ed è una campionessa. Una vera campionessa, di quelle da farci il simbolo di uno sport antico fatto di fatica, divertimento e genuinità. C'è uno sport da affrontare? Si butta. E, spesso, vince. Uno dei volti belli e vincenti dello sport paralimpico italiano. Cinque medaglie d'oro e due d'argento nell'atletica leggera ai Mondiali di Madeira. Nessuno è stato capace di tanto.

Per qualche giorno le piste sono lontane. Nicole Orlando è alla Barcolana. Arriva come testimonial del progetto Disequality, presentato l'altra sera alla Lega Navale e portato avanti con incrollabile caparbietà da Berti Bruss. Un progetto di inclusione e che coinvolge alla Barcolana 50 persone con disabilità. Nicole la Barcolana la vivrà dal mare, in barca con Paolo Tavian che già l'aveva voluta come testimonial dei Mondiali di sci paralimpico e a una campionessa come Chiara Calligaris. Non sarà la sua prima esperienza: c'era già l'anno scorso e ci tornerebbe ancora. L'anno scorso per una settimana fu ospite dell'Hannibal a Monfalcone. «Una forza della natura, mai visto nessuno muoversi a bordo con tanta agilità», confida Bruss.

Nicole sorride e spalanca le porte del suo mondo. «Lo sport mi piace. Amo nuotare, per tre anni ho fatto ginnastica artistica. Ma gioco anche a basket, pallavolo… L'atletica resta però la mia disciplina. Madeira era un paradiso, mi sono trovata bene e ho portato a casa cinque ori (disco, triathlon, salto in lungo, staffetta 4x100 e 4x400) e due argenti (peso e giavellotto). Ho partecipato a tante di quelle prove che nel giavellotto ho potuto gareggiare quando era ormai tardi e avevo un solo lancio a disposizione, ho cercato di fare meglio che potevo… Mi alleno a Biella tre volte alla settimana ma non è una fatica perché mi piace andare in giro a fare gare. Ho l'occasione di girare il mondo, di conoscere tanta gente, mi chiedono autografi anche perché si ricordano di avermi vista a "Ballando con le stelle". Scherzando, mi dicono che sono una zingarella».

Nicole si sposta seguita dalla famiglia. Da qualche tempo nel suo mondo affettivo c'è una presenza in più. «Ho un fidanzato. Lui è Carmelo Messina, capitano della Nazionale di calcio a 5, è anche lui un campione del mondo. L'amore della mia vita». E si scioglie in un dolcissimo sorriso. Prima di ricomporsi per ricordare quello che è il manifesto della sua vita e il titolo del suo libro.

«Ho sempre pensato che è vietato dire non ce la faccio. Vinco perché ho grinta, determinazione. Dicono che ho un carattere forte e ho tanta tenacia. Non sono abituata a stare ferma». Il suo mondo in movimento adesso sarà a bordo di una barca. Per lei che ha negli sport d'acqua le campionesse di riferimento («Mi piacciono la Dallapè e la Cagnotto e Federica Pellegrini», anche se il vero mito di Nicole è Valentino Rossi «che va veloce in moto ed è interista come me e i miei») e che all'Hannibal lasciò tutti a bocca aperta, si tratta quasi una passeggiata. Nicole sa come spianare le onde e nel mondo il vento se lo è creato da sola. E quello di Nicole - che non dice mai non ce la faccio - è sempre un buon vento. —

La campionessa paralimpica Nicole Orlando partecipa con grande entusiasmo alla Barcolana 50

> «Nei tuffi e nel nuoto mi piacciono Dallapè, Cagnotto e Federica Pellegrini»

BY NC ND ALCUNI DIRITTI RISERVATI

La prima volta in Barcolana

«Da giugno ci stiamo preparando» Il battesimo di cinque minorenni

Simone, Davide, Enrico, Federico e Lorenzo arrivano da San Benedetto del Tronto. Il contrattempo dell'albero

Simone Modugno

Hanno navigato per 3 giorni da San Benedetto del Tronto fino a Trieste per partecipare per la prima volta alla Barcolana e, soprattutto, portare la voce della loro terra, quelle Marche che a due anni dal terremoto ancora attendono di tornare alla normalità. Simone Scarpetta, Enrico Bracciani, Davide Girolami, Federico Costantini e Lorenzo Cameli non hanno più di diciasette anni e si stanno preparando alla regata dall'inizio dell'estate, quando hanno cominciato a mettere a nuovo la loro imbarcazione e hanno continuato a lavorarci quasi ogni giorno fino alla fine di settembre, sotto la guida del comandante Andrea Patacca. Loro si conoscono da quasi 8 anni, poiché fanno parte della stessa squadra laser del Circolo Nautico di San Benedetto, ma è la prima volta che si trovano assieme sulla stessa barca.

«Sono bravissimi tecnicamente, però essendo laseristi hanno una mentalità individualistica e devono imparare ad amalgamarsi. Detto ciò, hanno già iniziato a fare un buon lavoro di squadra», dice Cassio Barbizzi, l'unico adulto presente a bordo nonché ad aver già partecipato alla Barcolana. Se si tratta del loro esordio alla Barcolana, non è però la prima volta che visitano Trieste, dove hanno già disputato una "barcolina" e partecipato al campionato italiano under 17 di Muggia. «Una bellissima città, dove si vedono i moli pieni di barche di un certo livello- affermano i 5 giovani -, anche se manca la sabbia sulla spiagge», "Va vè" è il nome della loro barca, che sta per "va bene" nel dialetto di Civitanova (Macerata) dove si trova la sede di "So tutto di te Sailing Team", la società sportiva che è proprietaria dei natanti. «Quest'anno dopo aver visto il manifesto della 50° Barcolana ("siamo tutti sulla stessa barca", ndr), il nostro pensiero è andato ai nostri concittadini ed a quelle terre colpite dal sisma dl 2016 e che ancora oggi hanno difficoltà a ripartire», spiega Giuseppe Alpini dell'equipaggio della Veleno III. «Non poteva essere frase più azzeccata e – prosegue "Peppe" - noi vorremmo portare una testimonianza a tutti i partecipanti e al pubblico presente che le Marche sono vive e sono pronte a rinascere da quelle maledette ceneri». Proprio ieri, però, un contrattempo dell'ultimo momento ha messo in discussione la presenza della "Va ve"' alla regata: il vecchio albero della nave si è spezzato per via del vento. —

BY NC ND ALCUNI DIRITTI RISERVATI

I cinque ragazzi marchigiani esordienti sulla loro barca

PRIMA DELLA REGATA

Match Donnet-Panatta

Oggi in regata, ieri sul campo da tennis. Partita al Tennis Club Triestino per il campione Adriano Panatta e Philippe Donnet, Ceo di Generali. Ad accoglierli a Padriciano lo staff del club, che ha illustrato la storia e le caratteristiche della società e della sede. Quindi bambini e ragazzi si sono stretti attorno al tennista, con palline e foto da autografare. «Bella struttura», ha detto Panatta, riferendosi al Tct.

ALLO STAND DI HERA

Sfida benefica di forza e velocità al winch tra l'ad Venier e il presidente Gialuz

Isabella Franco

Forza più velocità più energia uguale solidarietà. È una formula un po' bizzarra che farebbe storcere il naso a un fisico ma, nel caso dell'iniziativa targata Hera-Estenergy e Barcolana, si tratta di un bel esempio di come si possa dare un valore sociale al business.

Estenergy, infatti, società controllata dal gruppo Hera, per questa cinquantesima edizione della Barcolana ha voluto dedicare a Trieste e alla sua manifestazione più importante due obiettivi aziendali, la tutela ambientale e l'attenzione alle tematiche sociali, trasformandoli anche in un'occasione agonistica. Allo stand di Estenergy al Villaggio Barcolana, proprio davanti all'ormeggio della nave Vespucci, ancora fino a stasera sarà possibile misurarsi in una gara di forza e velocità facendo girare il winch, vale a dire lo strumento che, sulle barche a vela, consente di issare o ammainare le vele. Tanto più veloci si va, tanti più euro verranno cumulati e messi da parte per un'iniziativa benefica, l'acquisto di otomicroscopio del valore di 10.000 euro destinato a curare i piccoli pazienti del Burlo. Ieri pomeriggio si erano superati gli 8 mila euro pari a circa mille e 600 watt ora prodotti.

Hanno fattivamente contribuito a forza di braccia anche l'amministratore delegato di Hera Stefano Venier e il presidente delle Svbg Mitja Gialuz, sfida che ha visto primeggiare seppur di pochissimo il rappresentante del gruppo energetico. Valore della competizione 4 euro e 49 centesimi. Per la cronaca, pochissimi e professionisti sono riusciti a superare la barriera dei 5 euro a riprova di quanto la gara non sia banale.

«L'aspetto importante di questa iniziativa – ha commentato l'ad di Hera Venier – è l'essere riusciti a mettere insieme per un nobile scopo tre istituzioni cittadine, Burlo, EstEnergy e Barcolana. È un bel modo per un'azienda che commercializza energia restituire valore alla comunità locale con un evento simbolico ed educativo, non attraverso la solita sponsorizzazione". —

BY NC ND ALCUNI DIRITTI RISERVATI

PROFUMERIE
il tulipano
VIA SAN SEBASTIANO
(ZONA CAVANA)
APERTURA STRAORDINARIA
DOMENICA 14 OTTOBRE
ORARIO CONTINUATO
10.00-19.00
LA NUOVA PROFUMERIA IL TULIPANO, IN CENTRO A TRIESTE!

Le regate

– Migliaia di spettatori sulle Rive
– Un prologo pirotecnico

Tiziana IV regina tra le "vecchie signore"

Un centinaio di barche alla partenza, nella sfilata molto ammirata Tilly XV di Siegfried Rittler
Nella" Barcolana On design" netta supremazia di Pekoranera tra i Meteor, Melges 24 a terra

Francesca Pitacco

La radiosa luce del sole e un perfetto borino hanno fatto da cornice ideale a una vigilia di Barcolana 50 ricchissima di appuntamenti in mare. Barcolana Classic by Siad ha aperto le danze con l'ormai tradizionale sfilata di quasi cento scafi in legno all'interno del bacino S. Giusto, dove erano garantite condizioni di sicurezza ottimali per far ammirare la grande bellezza delle signore del mare. Vista la bora abbastanza tesa, il comitato ha optato per dare una prima partenza alle 12.10 alle imbarcazioni appartenenti alle categorie epoca, classiche e Sciarrelli, che si sono involate sul percorso a bastone da percorrere due volte con partenza davanti al terrapieno di Barcola e boa nei pressi del Castello di Miramare. Circa mezz'ora dopo è stata la volta degli "Spirit of Barcolana", che si sono accodati sul medesimo campo, mentre le raffiche dapprima sui 25 nodi, poi scesi a 20, non hanno consentito alle passere di lasciare l'ormeggio.

Line honour per Tiziana IV, sloop progettato da Carlo Sciarrelli di 15 metri e mezzo, varato nel 2002 dal Cantiere Alto Adriatico di Monfalcone. Secondo in reale per un'incollatura e vincitore tra gli epoca lo spettacolare Tilly XV di Siegfried Rittler, un Sonder Class tedesco che venne costruito nel 1912 per il principe Enrico di Prussia, fratello dell'imperatore Guglielmo II.

Tra i classici (costruiti tra il 1950 e il 1975) vincono Al Nair III di Fabio Mangione in categoria A e Namib di Pietro Bianchi tra i B. Da segnalare nei classici A il quinto posto di Cadamà, progetto di Giles di 22 metri che lo skipper Marco Rossetto ha trasformato in barca accessibile per disabili.

Nella classifica degli Sciarrelli più grandi primeggia Tiziana IV di Leontino Battistin, portacolori dello Yacht Club Adriaco, circolo co-organizzatore dell'evento; mentre tra i più piccoli la spunta Hywl di Lorenzo Pecorari.

Densissima la classifica degli Spirit of Barcolana, che sono stati divisi in cinque classi, vinte rispettivamente dal vecchio Coppa America Kookaburra III, da Maica di Spinoglio, dal sempre bellissimo Darling III di Enrico Pellegrini, da Betelgeuse e Jan Gilda.

I catamarani M32 impegnati nella Fincantieri Cup, valida come ultima tappa delle M32 Cetilar European Series, hanno potuto finalmente sbrigliare i cavalli e con una mano di terzaroli hanno affrontato le raffiche di bora per portare a casa una terza giornata di vela memorabile. Migliaia di spettatori a terra, ospiti a bordo e tanto agonismo hanno incoronato doppiamente GAC Pindar di Ian Williams, vincitore di tappa e dell'intero circuito, che a Trieste si lascia dietro gli svizzeri di Section 16 di Richard Davies e i super ragazzi di Vitamina Veloce di Andrea Lacorte.

Tra i catamarani tanto agonismo, alla fine vince Gac Pindar di Williams

Barcolana One Design, co-organizzata con la Società Nautica Grignano, ha svolto una prova per i Meteor, confermando la netta supremazia di Pekoranera, mentre Melges 24 e Este 24 rimangono a terra per limiti di vento imposti dalla classe lasciando così invariata la classifica.

Grazie a Go to Barcolana by Kempinski, realizzata con la collaborazione del Circolo Naurtico Sirena, arriva in Golfo anche la flotta degli iscritti sloveni, partiti la mattina da Pirano e accolti in bacino S. Giusto dai velisti dello Yacht Club Čupa a bordo di un'antica imbarcazione da pesca. Primo a tagliare la linea è Adriatic Europa, seguito dal Tp52 Generali. —

BY NC ND ALCUNI DIRITTI RISERVATI

MULTILEGNO
di CURCI DARIO & C. SNC
il più vasto assortimento di battiscopa e vasolini in città
Siamo aperti dal lunedì al venerdì
TRIESTE - Via Alfieri 14 a/b - Tel./Fax 040 639009 - mail: dario.curci@libero.it

Telecronaca
Diretta Raisport 9.45

Sarà Rai Sport, con il commento di Giulio Guazzini, a raccontare in Italia la regata con una diretta dalle 9.45 (in contemporanea anche sul canale Rai della TGR FVG).

Alma
Visita al Villaggio

Prima della partenza per Torino, l'intera squadra dell'Alma giovedì sera ha fatto un giro guidato nel Villaggio Barcolana per un gemellaggio con la regata e la vela.

Stand Ersa
Nuove alleanze

«L'inizio di un dialogo per la collaborazione nell'agroalimentare vedrà l'organizzazione di un incontro tra tra Fvg e gli enti sloveni», dice l'assessore Zannier.

Nella foto a sinistra l'esultanza dell'equipaggio di Cattivik tra gli Ufo, al centro la sfilata delle barche d'epoca Foto Bruni e Silvano

ALLO STAND

Una foto in prima pagina con Il Piccolo

Ancora oggi, per tutta la giornata, rimarrà aperto lo stand del Piccolo al Villaggio Barcolana situato sulle Rive quasi all'altezza dell'incrocio con via Mazzini.

Come è ormai tradizione, chi si presenterà alo stand munito di una copia del giornale acquistato in edicola, avrà l'opportunità di farsi immortalare in una prima pagina "virtuale" con un ritratto-ricordo anche assieme ai propri familiari. L'iniziativa finora ha riscosso un buon successo. I lettori saranno assistiti dalle due giovani e belle hostess anche per ulteriori informazioni.

Lo stand del Piccolo alla Barcolana Foto Lasorte

DIECI MONOTIPI

Nella Generali Cup prevale il dream team di Paolo Cerni

Seconda edizione di Generali Cup, regata dedicata ai dipendenti del gruppo, selezionati tra le candidature giunte l'estate scorsa da tutto il mondo.

Gli equipaggi, formati da un totale di cinquanta dipendenti provenienti da quattordici diversi paesi dove Generali è presente – dagli USA alla Cina – si sono sfidati a bordo di dieci monotipi J70. Tra i partecipanti, il Ceo di Generali Global Health, Marco Giacomelli, e il Chief operating officer di Central Krankenversicherung Aktiengesellschaft, Mirko Tillmann. A vincere è stato il Dream Team guidato da Paolo Cerni, passato da campione europeo juniores in 470 e presente da dirigente sportivo, che nelle quattro prove portate a termine non è mai sceso sotto il secondo posto. Si mantiene così inalterata la leadership dei triestini, visto che nel 2017 la vittoria arrise ad Andrea Micalli e secondo giunse Gianfranco Noè. Subito dietro al Dream Team si piazzano Sea Roar e G-Shock.

La serie di regate è stata realizzata con tre prove a bastone davanti alla Diga vecchia con vento sui 20 nodi e raffiche a 25 e una "stadium race", che ha fatto apprezzare agli equipaggi il tifo a bordo campo. Proprio a causa delle condizioni quasi al limite, il comitato ha imposto a tutte le barche di non issare il gennaker. La premiazione sulla Vespucci. —

COMPETIZIONE BY NIGHT

Ufo, Cattivik con Bressani al timone scappa e non si fa prendere

Pubblico molto partecipe nello "stadio" davanti al molo Audace con gli scafi che sembrano sfiorare terra. Bella lotta per il secondo posto

Una luna sorridente in cielo, un vento perfetto, lo sfondo della Vespucci, un molo Audace che sprofonda sotto il peso delle migliaia di tifosi, dodici agguerritissimi UFO28 e un importante messaggio sociale: ecco i magici ingredienti che hanno composto una spettacolare edizione della Barcolana by Night.

Vince il nerissimo Cattivik di Gianni De Visentini, con il fuoriclasse Lorenzo Bressani al timone, ma vince soprattutto la manifestazione, che ogni anno di più si conferma uno dei side-event di Barcolana più riusciti e amati. L'immagine dei vincitori che passano radenti al molo per un cinque alto al proprio pubblico è iconica di una città che si emoziona per la vela e i suoi protagonisti.

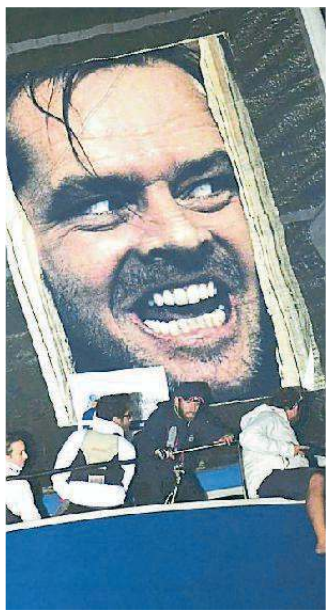

La vela con Jack Nicholson

La partenza nello stadio naturale della vela triestina è perfetta con tutti gli scafi allineati nel buio del golfo a puntare verso terra, pronti ad affrontare un percorso a trapezio illuminato dalle fotocellule.

Scatta Cattivik, che agguanterà la testa della flotta e non la mollerà, anzi allungherà il proprio vantaggio nella mezz'ora di regata. Dietro è lotta senza esclusione di colpi tra il Goofy per AIRC con Pietro Perelli a fare da owner driver e il neo campione nazionale Bandito di Chicca Tuniz con Gianfranco Noè alla barra.

Finirà proprio in quest'ordine, con Bandito impegnato anche in una penalità e il tentativo di rovinare la festa da parte di Gufo dei ragazzi dell'Ugo Drugo Sailing Team e il sempreverde Don Chisciotte di Paolo Tommasi.

Barcolana by Night è anche solidarietà con gli UFO28 abbinati ciascuno a due realtà associative locali che lavorano nel sociale.

A fare da preludio agli UFO28 sono stati una trentina di Meteor, che hanno affrontato la bora al tramonto e hanno scaldato il pubblico. Dopo la vittoria alla Barcolana One Design Pekoranera di Davide Sampiero detta legge anche alla By Night, lasciandosi alle spalle Schizzo di Walter Jagodic e Budy II di Crismanich.

F.P.

adsGlen

CHI AMA IL MARE AMA LA TERRA

Chi rispetta la natura ama la vela e la Barcolana.
Un evento legato da 50 anni alla storia di una città unica come Trieste.
La regata più affascinante del mondo. Duemila barche, trecentomila spettatori lungo le rive, un'esperienza senza eguali. Come contribuire a salvare la Terra, la barca di cui avere più cura.

BARCOLANA® 50

Trieste, 5-14 ottobre 2018

Main Sponsor

LE ORE DELLA CITTÀ

APPUNTAMENTI

7
"Autunno a Opicina" Il programma

Il programma di oggi di "Autunno a Opicina": dalle 7 alle 22 apertura del chiosco con specialità enogastronomiche nella piazzola antistante l'Obelisco; dalle 8 alle 14 esposizione alla stazione tranviaria di Opicina della vettura storica del tram; alle 14 e alle 16.30 visite gratuite al bunker di Opicina su prenotazione scrivendo a asctergeste@gmail.com e specificando i nominativi dei partecipanti. Dalle 17 alle 20 mostra pittorica a tema all'atelier del pittore Fulvio Cazzador.

11
Oktoberfešt carsico a Prepotto

Il Circolo Vigred organizza al parco ricreativo di Prepotto la festa "Sul Carso è bello-Oktoberfešt carsico sotto il tendone". Oggi, i chioschi apriranno alle 11. Dalle 12 suonerà il complesso Strel. Dalle 12, laboratorio di creazione di giochi e giocattoli con materiale di riciclo e mostra-laboratorio "Creiamo insieme degli addobbi con le bottiglie di plastica" con Ana Jug. Alle 16, Festival di gruppi musicali popolari il Muzikfešt carsico. Seguirà il ballo con il complesso Razigrani kvintet.

16
Si sferruzza al Knulp

Correte a unirvi a noi: chiacchiereremo e mostreremo i nostri nuovi risultati dello sferruzzo solitario. Tutto questo dalle 16 alle 19 al Knulp in via Madonna del Mare 7/A.

19
A San Giusto ricordo di don Bonifacio

Alle 19, nella cattedrale di San Giusto dove il beato don Francesco Bonifacio è stato ordinato presbitero, l'arcivescovo Giampaolo Crepaldi, con una significativa rappresentanza del presbiterio diocesano, delle persone consacrate, di religiosi e laici e con le rappresentanze delle parrocchie e delle associazioni, presiederà l'eucaristia quale ringraziamento per il decimo anniversario della beatificazione di questo giovane e zelante sacerdote che ha dato la sua testimonianza a Cristo nel martirio.

19.30
Alcolisti anonimi

Al gruppo Alcolisti Anonimi di via Pendice Scoglietto 6, alle 19.30, si terrà una riunione. Incontri giornalieri.

Associazioni
Raccolta firme Federconsumatori

Ancora pochi giorni per aderire alla raccolta firme proposta da Federconsumatori per chiedere una ridefinizione degli oneri di sistema presenti nelle bollette di energia elettrica e gas. Si può firmare la petizione su www.federconsumatori.it o in via Matteotti 3 (da lun. a ven. 9.30-13 e 15.30-19).

Concerti
Prenotazioni esibizione all'Itis

Fino al 23 ottobre, telefonando al numero 0432-532330 sarà possibile prenotarsi al concerto che domenica 28 ottobre il Festival Nei Suoni dei Luoghi dedica al "compleanno" dell'Itis. Due gli appuntamenti previsti nell'auditorium della struttura: alle 11 aperto a tutti, alle 16 con priorità agli ospiti della struttura. A esibirsi, il talentuoso fisarmonicista del Montenegro Predrag Nikolić.

Pellegrinaggio
Famiglia parentina

Pellegrinaggio a cimiteri di Santa Domenica di Visinada e Parenzo il 25 ottobre. Info e adesioni allo 040-636098.

RASSEGNA

Alla scoperta dei duemila anni di memoria e cultura ebraica

Oggi visite guidate alla sinagoga, al cimitero e al Museo "Carlo e Vera Wagner"

Patrizia Piccione

Oggi, in ottantasette città di quindici regioni italiane, si festeggerà la Giornata europea della cultura ebraica dedicata quest'anno allo storytelling, al narrare, un aspetto molto centrale nella cultura e nella tradizione ebraica, che vanta oltre duemila anni di presenza in Italia.

La Comunità ebraica di Trieste celebrerà la 19ma edizione della Giornata europea - istituita nel 2000 con lo scopo di "aprire le porte" dei luoghi ebraici e promuovere la conoscenza della propria storia e della cultura - proponendo un variegato programma di appuntamenti aperti al pubblico, tra visite, conferenze e incontri letterari. Visite guidate questa mattina e primo pomeriggio (alle 10, 11,12 e 15) alla maestosa sinagoga di via San Francesco, progettata dagli architetti Berlam e inaugurata nel 1912, mentre il cimitero della Comunità israelitica di via della Pace 4, luogo della memoria che racconta le longeve radici della comunità cittadina, propone due visite guidate alle 10 e alle 11.30.

Ingresso libero dalle 10 alle 16 anche al Museo "Carlo e Vera Wagner" di via Del Monte 5, che ospiterà inoltre i due incontri pomeridiani legati al tema 2019 dello storytelling. Alle 16 è in programma la conferenza del rabbino Alexander Meloni "Raccontare la Torah", conversazione focalizzata sul "Midrash", la tradizione ebraica che utilizza il narrare, il racconto, per spiegare e interpretare i testi sacri. Si usa dire, infatti, che chi traduce in modo letterale, ovvero senza interpretarli, i versi della Torah è un bugiardo: tra le più antiche metodiche d'interpretazione c'è la midrashica, su cui si soffermerà Meloni nel suo intervento. Seguito, alle 17.30, dall'appuntamento dedicato alla scrittrice, traduttrice e narratrice romana, Giacoma "Giacometta" Limentani recentemente scomparsa. "Giacometta Limentani, una vita per raccontare", questo il titolo dell'incontro a cura di Helen Brunner e Valerio Fiandra, ospite Adriana Chemello, già docente di letteratura italiana, curatrice del libro "Il mosaico della memoria. Omaggio a Giacoma Limentani", pubblicato del 2017 in occasione del 90mo compleanno della scrittrice. La Chemello, tra i numerosi saggi pubblicati, è inoltre l'autrice di "Il Midrashi: come i maestri ebrei leggevano e vivevano la Bibbia", argomento in sintonia con il tema dello storytelling della Giornata. —

BY NC ND ALCUNI DIRITTI RISERVATI

Visite guidate questa mattina e primo pomeriggio alla maestosa sinagoga di via San Francesco

In via del Monte conferenza del rabbino Alexander Meloni "Raccontare la Torah"

DA OGGI A VENERDÌ

I segreti del Pianeta Terra svelati da Basovizza alle Torri di Slivia

Alla scoperta delle geoscienze con tre appuntamenti dedicati: un incontro sui terremoti, escursioni naturalistiche, diserbo di filari di vite e visite alle grotte naturali di Slivia. Da oggi al 19 ottobre si celebra anche a Trieste la Settimana del Pianeta Terra, festival scientifico nato nel 2012 con lo scopo di valorizzare il patrimonio geologico e naturale italiano (calendario completo su *www.settimanaterra.org*).

Nel capoluogo giuliano sono tre gli eventi in programma: all'Università, al Centro naturalistico di Basovizza e alla Fattoria didattica Torri di Slivia. Si parte lunedì all'azienda Le Torri di Slivia con un evento speciale che richiede di munirsi di zappa e guanti. Ogni giorno, da oggi al 19 ottobre, nella sede della fattoria didattica si svolgerà "No Glifosate Day -Una vite senza diserbanti", evento che si propone di far conoscere le meraviglie naturali del territorio e promuovere il diserbo sostenibile. Il tutto si svolgerà in due fasi: dalle 9 il diserbo dei filari di vite ricavati dal ripristino ambientale di una ex cava dismessa e a seguire, alle 11.30, la visita della grotta turistica delle Torri con spiegazioni sul carsismo. La partecipazione è gratuita su prenotazione (entro domenica) a: info@letorridislivia.net.

Domani in fattoria "No Glifosate Day" una vite senza usare diserbanti

Il secondo "geoevento" a ingresso libero è in programma venerdì 19 ottobre alle 11.30, al Centro didattico di Basovizza. Verranno presentati due nuovi libretti della serie "Quaderni di geologia" redatti in collaborazione con Divulgando: "Geovagando in Friuli Venezia Giulia - Un viaggio geologico alla scoperta dei geositi delle Alpi Giulie Meridionali e Prealpi Giulie" (Quaderno n° 5) e "Geopedalando In Friuli Venezia Giulia-Una pedalata geologica alla scoperta dei geositi dalla foce del Tagliamento a quella dell'Isonzo". —

G.F.

MARTEDÌ

Ecco il Monte Carso com'era nel passato

La Società per la Preistoria e Protostoria della Regione continua le sue conferenze dedicate alla Protostoria per l'anno in corso. Il prossimo appuntamento è martedì alle 18, nella sede del Gruppo speleologico San Giusto di via Udine 34. Nell'occasione Federico Bernardini dell'Ictp-Centro di fisica teorica (Grignano) parlerà al pubblico sul tema: "Il paesaggio archeologico del monte Carso".

Federico Bernardini dell'Ictp sarà martedì al Gruppo Speleologico San Giusto.

SEGNALAZIONI

In via Moreri un'auto americana con "immunità diplomatica"

LA LETTERA DEL GIORNO

Voglio segnalare la situazione della via Moreri a Roiano. I marciapiedi sono regolarmente parzialmente occupati dai veicoli in sosta che occupano con la parte posteriore buona parte dei marciapiedi stessi. L'8 ottobre scorso in via Moreri 18 una macchina con targa americana si trovava in sosta nel modo che ho descritto e dietro stava un motociclo, ostruendo in tal modo l'intero marciapiedi e costringendo i pedoni a camminare in mezzo alla strada. Preciso che ho un grave difetto alla vista e riesco a vedere una macchina quando è a poca distanza da me e quindi scendere dal marciapiedi costituisce per me un pericolo.

Per cui ho fatto intervenire i vigili urbani i quali hanno elevato la contravvenzione al motociclo, senza però far intervenire il carro attrezzi per la rimozione. Ho fatto poi presente che la macchina con targa americana è ferma nello stesso punto da parecchi mesi e che già una volta ho segnalato la cosa ai vigili.

Uno scorcio di via dei Moreri
Foto Lasorte

Evidentemente il vigile intervenuto l'ha presa come una critica (non era mia intenzione) e con maniere alquanto sbrigative mi ha risposto: noi non possiamo far niente perché non esiste un trattato con gli Usa che ci autorizzi alla rimozione del veicolo.

Prendo atto della giustificazione però mi si consenta un commento. Se io lascio in divieto la macchina per molti mesi in Slovenia o in Austria me la sequestrano e la segnalano a un database internazionale europeo per controllare se non ci siano notizie di reati o di furto di auto.

> «Se io lascio in divieto la macchina per mesi in Slovenia o Austria me la sequestrano»

Invece il vigile mi ha detto che è l'Italia a dover aspettare la segnalazione di possibili reati internazionali e subito dopo aver ricevuto queste notizie le autorità italiane possono attivarsi.

Per cui se si procedesse alla rimozione del veicolo sarebbe l'Italia a commettere un reato contro il patrimonio. Vabbè, prendo atto anche di questo. Ma domando: se io commetto un illecito o un reato in un Paese straniero commetterei una violazione delle leggi di quel paese.

E allora perché non succede lo stesso in Italia? Ci vuole un trattato internazionale? Ci vuole il consenso dell'altra parte?

Mario Santini

LE LETTERE

Autobus
Troppi autisti col cellulare

Ho lavorato per tanto tempo all'ospedale ma vi assicuro che non avevo mai il cellulare con me quando ero in corsia.
Spero che la Trieste Trasporti prenda dei provvedimenti per queste persone che non hanno nessun rispetto per il proprio lavoro né per la vita degli altri! La mia non vuole essere una polemica ma una triste realtà anche se so che nessuno dei dirigenti della Trieste Trasporti farà niente. Almeno ci ho provato.

Roberta Righer

Animali
Il sindaco "risparmi" il cane Blade

Sono rimasto colpito dalla vicenda del cane Blade che ha il vizio di mordere la gente e che perciò si è visto allontanare per sempre dai suoi padroni e rinchiudere nel canile di Cormòns per ordine del Comune di Trieste. Fossi stato nei panni del Sindaco mi sarei speso però in favore di una composizione più morbida e anche ragionevole: avrei semplicemente imposto ai padroni del cane l'obbligo di mettere a Blade la museruola ad ogni uscita. Mi chiedo, peraltro, come non abbiano pensato quegli stessi padroni a porre in sicurezza in questo modo il cane già con la prima aggressione. Provvisto di museruola, che io sappia, un cane non può mordere. Col buonsenso, e dopo ovviamente aver risarcito la vittima dei morsi, si sarebbe risparmiata oggi una grande sofferenza all'inconsapevole Blade e a chi lo piange. E tutto questo senza bisogno di avvocati. Spero che in ordine a questa triste vicenda possa prevalere, anche da parte del sindaco Dipiazza, un ripensamento in termini di comprensione verso l'animale e i suoi proprietari. Ma, torno a dirlo, sempre anteponendo a tutto questo le necessarie misure relative al danno agli aggrediti.

Alessandro Pellican

Barcolana 50
Perché la Vespucci non fa da boa?

Il giorno 11 ottobre ho assistito al rientro del veliero Amerigo Vespucci dal consueto giro in Golfo. Quanto più bello sarebbe vederlo almeno una volta navigare a vele spiegate, spettacolo appropriato alla circostanza, invece di assistere semplicemente alle goffe manovre per ormeggiare con l'aiuto di due rimorchiatori! E ancora: sarebbe molto coreografico utilizzarlo come "boa" al largo di Miramare.

Nicolò Zuffi

ALBUM

Il triestino Enrico Lena campione europeo

A Castellina in Chianti, ove si è svolta l'ultima prova del Campionato europeo delle Nazioni, il pilota triestino Enrico Lena su Lancia Fulvia Hf "Delfino Verde" ha posto il quarto sigillo consecutivo di campione di velocità in salita per autostoriche.
Il "gentleman driver" al volante della vettura preparata dall'Officina Marchesi, si è aggiudicato anche la tappa toscana dell'Europeo (nella foto la consegna del premio per la vittoria nella classe B4, per auto di 1.600 cc). Lena, anni protagonista nazionale della specialità, faceva anche parte della squadra italiana, che si è piazzata seconda alle spalle della fortissima Repubblica ceca.

MATRIMONI

Valenzin Guido con Trevisan Barbara; Macor Davide con Intini Antonella; Sobar Fabio con Leone Maria Pia; Tomasi Guido con Baudaz Linda; Baldi Riccardo con Zornada Michela; Canciani Peter con Russo Simona; Ranut Francesco con Scudeler Alessia.

PICCOLO ALBO

· Smarrito mini-borsellino chiuso da zip contenente chiavette usb, cuffiette e generatore di codici bancari. Si prega l'onesto rinvenitore di contattare il 339-3207889. Ricompensa.

· Rinvenuto il 24/09/18 alle 15.15 in via Giulia 8/F (vicino ingresso Giardino Pubblico) cellulare Huawei Y5 Nova Young color grigio argento di recente produzione. Tel. al 339-4898626 signor Fabio per la restituzione.

RINGRAZIAMENTI

Un grande ringraziamento alle persone che hanno ritrovato la mia borsetta, dimenticata sul bus 9 (capolinea S. Giovanni) e consegnata intatta all'autista. L'ho riavuta in un'ora.

Franca Coppoli

Ringrazio la caposala signora Isabella Marsi, l'infermiera o tecnico (non vorrei sbagliare) dell'Ambulatorio oculistico, I piano, stanza 12 dell'Ospedale Maggiore per la pazienza e collaborazione avute il 10 agosto 2018 con me, accompagnatrice della paziente mia cugina (disabile) A.G. Scusatemi se ho trasceso durante lo scambio di vedute sulle apparecchiature non consone a persone "diversamente abili". Evviva la Sanità pubblica e le persone come voi, che non si fermano alla prima difficoltà.

Loredana Bassa

50 ANNI FA

A CURA DI ROBERTO GRUDEN

14 OTTOBRE 1968

- Il Ministro delle Finanze on. Mario Ferrari Aggradi è intervenuto all'inaugurazione dei nuovi locali dl Centro addestramento professionale dell'ENAIP, ente nazionale delle ACLI di cui era presente il presidente nazionale Livio Labor.

- A conclusione del convegno regionale della Piccola industria, tenutosi nella nostra città nel quadro delle celebrazioni del Cinquantenario, i dirigenti ed i partecipanti all'assise si sono recati ieri mattina in pellegrinaggio a Redipuglia.

-Per quanto riguarda il carico di lavoro all'arsenale San Marco, cui il CIPE ha assicurato nuove commesse, ci sarà la trasformazione in traghetto della nave passeggeri "Sardegna" e una costruzione specializzata tipo bacino galleggiante o piattaforma.

- Le Cartiere del Timavo festeggiano oggi il primo decennio di attività nella produzione della carta per giornali. Nell'occasione si premieranno con una medaglia ricordo i collaboratori, che parteciparono alla fabbricazione del primo rotolo di carta.

- Nella sede della Sezione combattenti della guerra di Liberazione, è stato inaugurato il Sacrario dedicato alla memoria dei Caduti, la cui benedizione è stata impartita dall'Arcivescovo mons. Santin, presente la presidentessa Letizia Fonda Savio.

NUMERI UTILI

Numero unico di emergenza	112
AcegasApsAmga - guasti	800 152 152
Aci Soccorso Stradale	803116
Capitaneria di Porto	040-676611
Corpo nazionale guardiafuochi	040-425234
Cri Servizi Sanitari	040-3131311 /3385038702
Prevenzione suicidi	800 510 510
Amalia	800 544 544
Guardia costiera - emergenze	1530
Guardia di Finanza	117
Protezione animali (Enpa)	040-910600
Protezione civile	800 500 3001 /347-1640412
Sanità - Prenotazioni Cup	0434 223522
Sala operativa Sogit	040-662211
Telefono Amico	0432-562572/562582
Vigili Urbani servizio rimozioni	040-366111
Aeroporto - Informazioni	0481-476079

LE FARMACIE

Orario di apertura: 8.30-13 e 16-19.30

In servizio anche dalle 8.30 alle 19.30:

Piazza Cavana, 1 040300940
viale Miramare, 117 040410928
via Oriani (Largo Barriera) 040764441
Bagnoli della Rosandra, 64
040228124 farmacia e reperibilità (solo su chiamata telefonica con ricetta medica urgente sabato dalle 13 alle 16 e festivi dalle 13 alle 19.30)

In servizio notturno dalle 19.30 alle 8.30:

Via Fabio Severo, 122 040571088
Per la consegna a domicilio dei medicinali, solo con ricetta urgente, telefonare allo 040-350505 Televita

www.ordinefarmacistitrieste.gov.it

AI LETTORI

Scrivere le proprie segnalazioni, non superando le 30 righe, da 50 battute l'una, con il computer oppure a macchina.
È obbligatorio firmare in modo comprensibile, specificando nome, cognome, indirizzo e numero telefonico (questi ultimi due dati non verranno pubblicati).
La redazione si riserva il diritto di tagliare le segnalazioni troppo lunghe o emendarle nelle parti ritenute offensive od oggettivamente false.
Le lettere anonime, quelle poco leggibili o dal contenuto poco chiaro, non saranno pubblicate.

IL CALENDARIO

Il santo	San Callisto
Il giorno	è il 287°, ne restano 78
Il sole	sorge alle 7.18 e tramonta alle 18.24
La luna	sorge alle 12.45 e tramonta alle 22.02
Il proverbio	Sacco ricco, lanzichenecco stanco

L'ARIA CHE RESPIRIAMO

Valori di biossido di azoto (NO_2) µg/m³ - Valore limite per la protezione della salute umana µg/m³ 240 media oraria (da non superare più di 18 volte nell'anno) Soglia di allarme µg/m³ 400 media oraria (da non superare più di 3 volte consecutive)

Mezzo mobile*	µg/m³	-
Via Carpineto	µg/m³	70,9
Piazzale Rosmini	µg/m³	80,0

Valori della frazione PM_{10} delle polveri sottili µg/m³ (concentrazione giornaliera)

Mezzo mobile*	µg/m³	-
Via Carpineto	µg/m³	32
Piazzale Rosmini	µg/m³	13

Valori di OZONO (O_3) µg/m³ (concentrazione oraria)
Concentrazione oraria di «informazione» 180 µg/m³
Concentrazione oraria di «allarme» 240 µg/m³

Via Carpineto	µg/m³	121
Basovizza	µg/m³	101

* (v. S. Lorenzo in Selva)

GIOCO DEL LOTTO

207LOTT

Estrazione del 13/10/2018

BARI	53	36	75	26	16
CAGLIARI	62	8	90	66	11
FIRENZE	37	15	12	86	46
GENOVA	4	67	28	79	11
MILANO	70	3	42	24	51
NAPOLI	1	41	71	5	60
PALERMO	81	84	82	53	41
ROMA	73	9	51	27	18
TORINO	15	89	44	10	37
VENEZIA	73	80	74	8	31
NAZIONALE	35	23	81	59	78

10 e LOTTO

1	3	4	8	9
15	36	37	41	53
62	67	70	73	75
80	81	84	89	90

COMBINAZIONE VINCENTE

Numero Oro 53 Doppio Oro 36

SuperEnalotto

14 - 36 - 39 - 46 - 55 - 59

Jolly 64 Superstar 80

JACKPOT € 51.600.000,00

QUOTE SUPERENALOTTO		
Nessun	6	
Nessun	5+1	
Ai 3	5	€ 66.975,36
Ai 441	4	€ 462,16
Ai 17.911	3	€ 34,34
Ai 302.568	2	€ 6,32

QUOTE SUPERSTAR		
Nessun	6	
Nessun	5+1	
Nessun	5	€ 46.216,00
All'unico	4	€ 3.434,00
Ai 75	3	€ 2.647,00
Ai 1.288	2	€ 100,00
Ai 9.155	1	€ 10,00
Ai 22.337	0	€ 5,00

Ai 18.759

GLI AUGURI DI OGGI

LE REGOLE

IL PICCOLO pubblica gratuitamente foto d'epoca dei lettori che festeggiano una lieta ricorrenza:
- COMPLEANNI 50 / 60 / 65 / 70 / 75 / 80 / 85 / 90 e oltre
- ANNIVERSARI DI NOZZE 25º /30º /40º / 50º /55º /60º e oltre

Le foto devono pervenire almeno una settimana prima del giorno in cui se ne desidera la pubblicazione, con le seguenti indicazioni: tipo di ricorrenza (compleanno o anniversario), nome cognome e telefono del mittente; i nomi dei festeggiati e di chi fa gli auguri, contenendo la lunghezza del testo in una quindicina di parole.
Non si accettano soprannomi o abbreviativi.
Foto e dati possono essere comunicati in tre modi: consegna a mano al Piccolo, in via Mazzini 14, Trieste;
via e-mail: anniversari@ilpiccolo.it;
per posta a: Il Piccolo - Anniversari, via Mazzini 14, 34121 Trieste.
Per ricorrenze diverse da quelle indicate, il servizio viene equiparato a pubblicità a pagamento. Rivolgersi a: Manzoni, via Mazzini 14 A, tel. 040-6728311.

ALFREDO
Al fenomenale papà auguri di 70.mo compleanno: Emanuele, parenti e amici

SILVANA
Sono 70 ma sei sempre bella come nella foto: auguri da tutti quelli che ti vogliono bene

FRANCA
A una donna meravigliosa, di cuore buon compleanno: Giorgio, Sabina, Alessia, parenti

GIULIANA
"Tra una magnada e una balada la 65.na xe rivada": auguri da Marito, figli, nuore, Alice, amici

NADIA E BRUNO
Tanti auguri di un felice anniversario per le Nozze d'oro dalla figlia Eufrasia con la nipote Daisy

LA FOTO DEL GIORNO

L'estate d'ottobre che "grazia" Barcolana 50

La lettrice del Piccolo Nataša Peric ci invia questa immagine del tramonto di ieri che intitola "Aspettando la Barcolana". E in effetti queste giornate di bel tempo sono state una vera e autentica benedizione per il cinquantesimo anniversario della regata, soprattutto se come previsto dal servizio meteo questo "stato di grazia" proseguirà anche oggi.

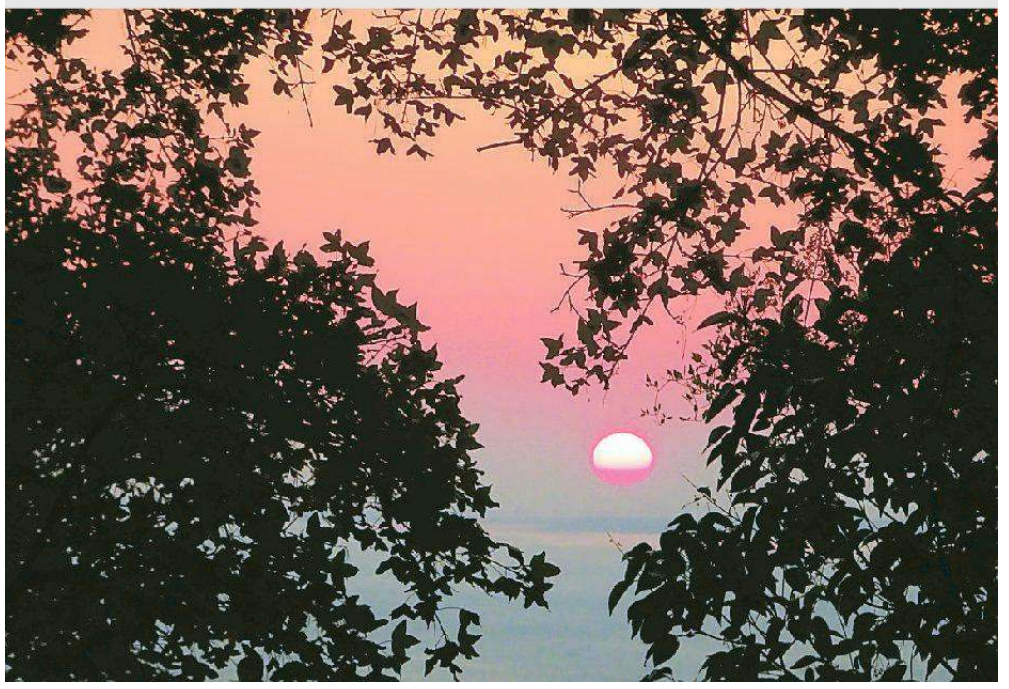

ELARGIZIONI

In memoria di Bruno Desanti da parte delle famiglie: Menegotti, Cristallo, Filippi, Degrassi, Brezovec, Cerniz, Gregori, Dall'Argine, Salemme, Palmosongo, Copez 190,00 pro A.I.R.C. - COMITATO F.V.G.

In memoria di Eugenio Pecozzi dalla moglie e dal figlio 50,00 pro CONVENTO FRATI MINORI MONTUZZA

In memoria di Jole Cimberle in Luisa - XXX anniversario 14/10 dal figlio Giorgio 70,00 pro CONVENTO FRATI MINORI MONTUZZA

Per la ricorrenza del 50° anniversariio di matrimonio da parte di Elena e Nino Perossa, nipoti, parenti e amici 350,00 pro CONVENTO FRATI MINORI MONTUZZA.

MARIUCCIA E RENATO
Un amore che non finirà... auguri per i 68 anni di matrimonio: Tommy, Liviana, Carla, Massimiliana, Laurence, Anna, Ambra, Stefano, Riccardo, Milos, Mattia, Sofia, Diego

VOLTI E STORIE

DON MARIO VATTA

LE DOMANDE DI LUIGINO

È il racconto di un papà, fattomi qualche pomeriggio fa nel giardino di casa sua, dove i colori dell'autunno rendevano ancora più bello il luogo e dove Luigino, il figlio di otto anni, stava giocando con un cuginetto.

«Senti, don Mario, che domande mi ha fatto qualche giorno fa mio figlio: papà, perché ci sono le guerre? Perché ci sono tanti bambini che devono fuggire dalle loro case o perdono le loro famiglie?». Ne avevano parlato in classe e Luigino ne era stato particolarmente addolorato: che bambini come lui venissero privati degli affetti e persino della vita non gli dava pace.

Il giovane papà era in seria difficoltà, non solo perché credeva di non sapere trovare una risposta alle domande del piccolo ma perché vedeva la grande sofferenza del bambino che alle volte si manifestava attraverso discorsi e ragionamenti troppo adulti e, quindi, anch'essi fonte di dolore. Quanta sensibilità in Luigino! Quanti sentimenti nei cuori di questi piccoli! Quante crudeltà nei confronti di tante vittime dell'egoismo criminale dei cosiddetti potenti del mondo. Quanto vicini ci sentiamo a questi bimbi in fuga dalla cattiveria umana! Ci sono gruppi, associazioni, comunità che hanno come unico scopo quello di accogliere e aiutare questi bambini in fuga nell'intento di fare dimenticare loro il male subito e di ricominciare a vivere, alla loro età, un'esistenza nuova basata sulla serenità, in quella parte dell'umanità che crede sia possibile ancora sperare nella giustizia, nella tenerezza, nell'abbraccio forte, accogliente e affettuoso.

Buona domenica. —

BY NC ND ALCUNI DIRITTI RISERVATI

NUOVO LEXUS
NX HYBRID SPORT

LOOK SPORTIVO, STILE LEXUS.

Lasciati conquistare dalla grintosa versione **Sport** con esclusive finiture **Piano Black**, nuovi **cerchi in lega da 18", tetto panoramico** e **vernice metallizzata**. Scopri lo stile Lexus di NX Hybrid Sport con tecnologia **Self-Charging Hybrid** senza prese di ricarica.

UNICI 100% HYBRID

NX HYBRID SPORT

CON **€ 6.000** DI **HYBRID BONUS**

SE CI LASCI IL TUO USATO.

Ti aspettiamo oggi Domenica 14 ottobre.

LEXUS - UDINE - Carini

San Dorligo della Valle (TS) - Via Muggia, 6 - Tel. 040 383939
Tavagnacco (UD) - Via Nazionale, 75 - Tel. 0432 1890079
Pordenone - Viale Treviso, 27/A - Tel. 0434 578855

www.lexus-udine.it

NX Hybrid Sport Prezzo di listino € 53.350. Prezzo promozionale chiavi in mano € 47.350 (esclusa I.P.T. e Contributo Pneumatici Fuori Uso, PFU, ex DM n. 82/2011 € 5,17 + IVA 22%) valido in caso di permuta o rottamazione con il contributo della Casa e dei Concessionari Lexus. Offerta valida fino al 31/10/2018. Immagine vettura indicativa. VALORI MASSIMI: CONSUMO COMBINATO 5.9 l/100 km, EMISSIONI CO_2 135 g/km. (NEDC - New European Driving Cycle correlati ai sensi del Regolamento UE 2017/1151).

CULTURA & SPETTACOLI

L'intervista

La giovane attrice siciliana Selene Caramazza. La vedremo anche nel prossimo Montalbano Foto di Andrea Ciccalè

Selene tra Sauris e la Slovenia sul set di "Paradise" di Del Degan

La giovane attrice siciliana co-protagonista del primo lungometraggio firmato dal regista triestino

Elisa Grando

Selene Caramazza è diventata famosa l'anno scorso quando ha debuttato al cinema in "Cuori puri" di Roberto De Paolis, volando dritta al Festival di Cannes e conquistando la critica nel ruolo delicato di una diciottenne che si prepara a fare voto di castità fino al matrimonio. Il suo secondo film sarà del tutto diverso e l'ha portata in queste settimane sul set tra la Slovenia e Sauris: è "Paradise", il primo lungometraggio di finzione del regista triestino Davide Del Degan, già co-autore con Thanos Anastopoulos del documentario "L'ultima spiaggia" sul bagno "Pedocin"(film che sarà riproposto alla presenza dei registi martedì alle 18.30 al cinema Ariston, in occasione dell'uscita dell'edizione dvd).

Nel film Selene interpreta Lucia, la compagna del protagonista Calogero (Vincenzo Nemolato), un siciliano come tanti che, dopo aver assistito a un omicidio di mafia, decide di denunciare e diventare collaboratore di giustizia. Una scelta che sconvolgerà completamente la sua vita: sarà spedito dal programma protezione testimoni in un paesino del Nord, appunto Sauris, dove le riprese continueranno a fine ottobre. Selene, 25 anni, ha invece lasciato la Sicilia dopo la maturità: «Avevo il sogno di studiare recitazione: nei piccoli paesi come il mio, Favara (Agrigento), è visto come qualcosa di irrazionale. All'inizio non ho avuto molto appoggio ma mi sono iscritta a una scuola di recitazione a Roma e ho subito iniziato a fare provini».

> È la moglie di un collaboratore di giustizia mandato al Nord

Così ha partecipato a una serie dopo l'altra, da "Catturandi" a "Squadra antimafia–Palermo oggi", da "Il bello delle donne… alcuni anni dopo" a "Il cacciatore".

Selene, chi è la Lucia di "Paradise"?

«Una donna siciliana, molto verace ma allo stesso tempo dolce. All'inizio del film la troviamo incinta. Ha due estremi: è molto semplice e umile, perché viene da un piccolo paesino della Sicilia con le sue tradizioni, ma allo stesso tempo è molto in gamba e sa quello che vuole».

Lucia è d'accordo con la scelta del marito?

«All'inizio non molto, è un cambio di vita radicale e fa di tutto per impedirglielo, invece poi lo segue: la rivediamo dopo tanto tempo quando, per la prima volta, gli presenta la bambina. Per la prima volta recito nel dialetto del mio paese, che considero una vera e propria lingua con una sua musicalità».

Da siciliana, come vede la scelta di chi diventa testimone di giustizia?

«È una decisione molto forte che coinvolge tutta la famiglia: nel film penso che il pubblico sarà in dubbio se stare dalla parte di Lucia, che per tutelare il marito gli dice di stare zitto, e il senso di giustizia di chi vuole cambiare le cose. Da siciliana è qualcosa che appoggio, vengo da un paese in cui si parla tantissimo di mafia e poche sono le persone che effettivamente riescono ad andare contro tutti, denunciando e cambiando la loro vita».

È il suo primo ruolo in una commedia?

«Sì, ma a tratti ci sono dei toni da dramma. Forse è più una commedia nera. Per me è una bella prova, molto diversa da quello che ho fatto prima».

Agnese di "Cuori puri" è una ragazzina di famiglia molto religiosa tormentata dalla decisione del voto di castità. Come si è preparata per il ruolo?

«Ho fatto un vero e proprio percorso di fede, per circa quattro mesi sono andata in una comunità religiosa di ragazzi a Tor Sapienza a Roma, dove poi abbiamo girato il film. Volevo fare un percorso personale, perché quando si affrontano delle tematiche così forti e si entra in contesti in cui le persone sentono la fede in modo così passionale, è giusto lavorare con delicatezza».

Sul suo profilo Instagram ha postato varie foto con alcune giovani colleghe, Angela Fontana, Blu Yoshimi e Daphne Scoccia. Cosa state progettando insieme?

«Stiamo buttando già le idee per un progetto tutto al femminile, un'unione tra le attrici della nostra generazione. Puntiamo alla serialità, ma non possiamo rivelare ancora nulla».

Oltre che in "Paradise", dove la vedremo prossimamente?

«Nel primo episodio della nuova serie di "Il commissario Montalbano" interpreto due personaggi diversi, uno che riguarda gli anni '40 e l'altro gli anni attuali. E poi uscirà il film tv "Tutto il giorno davanti" di Luciano Manuzzi, con Isabella Ragonese: è la storia di un assessore donna siciliana *(liberamente ispirata ad Agnese Ciulla, ndr)* che si occupava di minorenni stranieri non accompagnati. Io interpreto un'assistente sociale». —

CAMBIO DI LOOK

«Niente più frangetta così il personaggio ha un tono più forte»

In "Paradise" di Davide Del Degan vedremo per la prima volta Selene senza la storica frangetta che l'ha accompagnata per tutta la sua carriera e che, afferma l'attrice, «crea quella sorta di ambiguità che in certi personaggi può star bene. In "Paradise" invece c'è un cambiamento. All'inizio, durante le prove di trucco e parrucco, avevamo deciso di optare ancora per la frangetta, poi abbiamo sentito l'esigenza di dare un tono diverso al personaggio: togliendo la frangetta cambiavo tantissimo, diventavo più grande, assumevo un tono più forte».

DOMENICA LIBRI

LA CLASSIFICA

Narrativa italiana

1 **Piccola osteria senza parole**
di Massimo Cuomo
E/O

2 **Basabanchi répete**
di Alessandro Fullin
MGS PRESS

3 **Le assaggiatrici**
di Rosella Postorino
FELTRINELLI

4 **So che un giorno tornerai**
di Luca Bianchini
MONDADORI

5 **Il tuo sguardo illumina il mondo**
di Susanna Tamaro
SOLFERINO

Narrativa straniera

1 **La notte delle stelle cadenti**
di Ben Pastor
SELLERIO

2 **Doppia madre**
di Michel Bussi
E/O

3 **Un feroce dicembre**
di Edna O'Brien
EINAUDI

4 **La scomparsa di Stephanie Mailer**
di Joël Dicker
LA NAVE DI TESEO

5 **Gli undici**
di Pierre Michon
ADELPHI

Varia

1 **Guerra-Guerra- Guerra**
di Fausto Biloslavo, Gian Micalessin
MONDADORI

2 **Homo stupidus stupidus**
di Vittorino Andreoli
RIZZOLI

3 **2.02.2020 La notte che uscimmo dall'euro**
di Sergio Rizzo
FELTRINELLI

4 **Fiume città di passione**
di Raoul Pupo
LATERZA

5 **Giuro che non avrò più fame**
di Aldo Cazzullo
MONDADORI

I libri più venduti nel Friuli Venezia Giulia. I dati di vendita sono stati forniti dalle seguenti librerie: Minerva - Einaudi - Nero su bianco - Ubik - Feltrinelli - Lovat (Trieste) - Friuli (Udine) - Al Segno (Pordenone).

CONSIGLIATO DALLO SCRITTORE

ALESSANDRO MARZO MAGNO

La marcia di Radetzky, danzando il valzer sul baratro

Alessandro Marzo Magno, giornalista e scrittore, è nato e cresciuto a Venezia, dove si è laureato in Storia veneta. Ha pubblicato una quindicina di libri, prima con il Saggiatore, poi con Garzanti. Si occupa di divulgazione storica, tra gli ultimi testi pubblicati "Le ville friulane, istriane e dalmate" (Biblioteca dell'Immagine) e "Missione grande bellezza. Gli eroi e le eroine che salvarono i capolavori italiani saccheggiati da Napoleone e da Hitler" (Garzanti). Ha anche scritto libri sull'arte culinaria, "Il genio del gusto. Come il mangiare italiano ha cambiato il mondo", sempre per Garzanti, finalista al Premio Bancarella Cucina. Ha un temperamento eclettico, ha scritto infatti di storia e arte, ma anche di stile e di moda. Oggi vive e lavora tra Milano e Trieste, collabora con diversi giornali e programmi televisivi.

Il suo consiglio va a un classico che spiega anche il suo innamoramento per l'Austria-Ungheria: «"I Trotta erano un casato di recente nobiltà. Il loro progenitore aveva ricevuto il titolo dopo la battaglia di Solferino. Era sloveno. Sipolje – il nome del villaggio d'origine – divenne il suo predicato nobiliare": è l'incipit del romanzo più noto di Joseph Roth, "La marcia di Radetzky", è stato l'inizio del mio innamoramento intellettuale per l'Austria-Ungheria e la conseguente lettura di altri libri e di altri autori sul filone della finis Austriae. Scrivo volutamente Austria-Ungheria e non monarchia asburgica perché l'Austria arrogante e altezzosa dei tempi di Metternich e di Radetzky non mi piace per niente, amo invece l'atmosfera di triste ineluttabilità che pervade gli ultimi decenni di vita del mondo di ieri, quando ci si avvicinava al baratro danzando il valzer, consci di andare dritti verso il suicidio. Quel libro mi ne ha fatti amare molti altri, ha fatto sì che accogliessi con entusiasmo – nel lontano 1990 – la proposta di trasferirmi per lavoro a Trieste e ha trasformato Vienna nel mio luogo del cuore».

La marcia di Radetzky di Joseph Roth
Adelphi, pagg. 424, euro 13,00

NARRATIVA

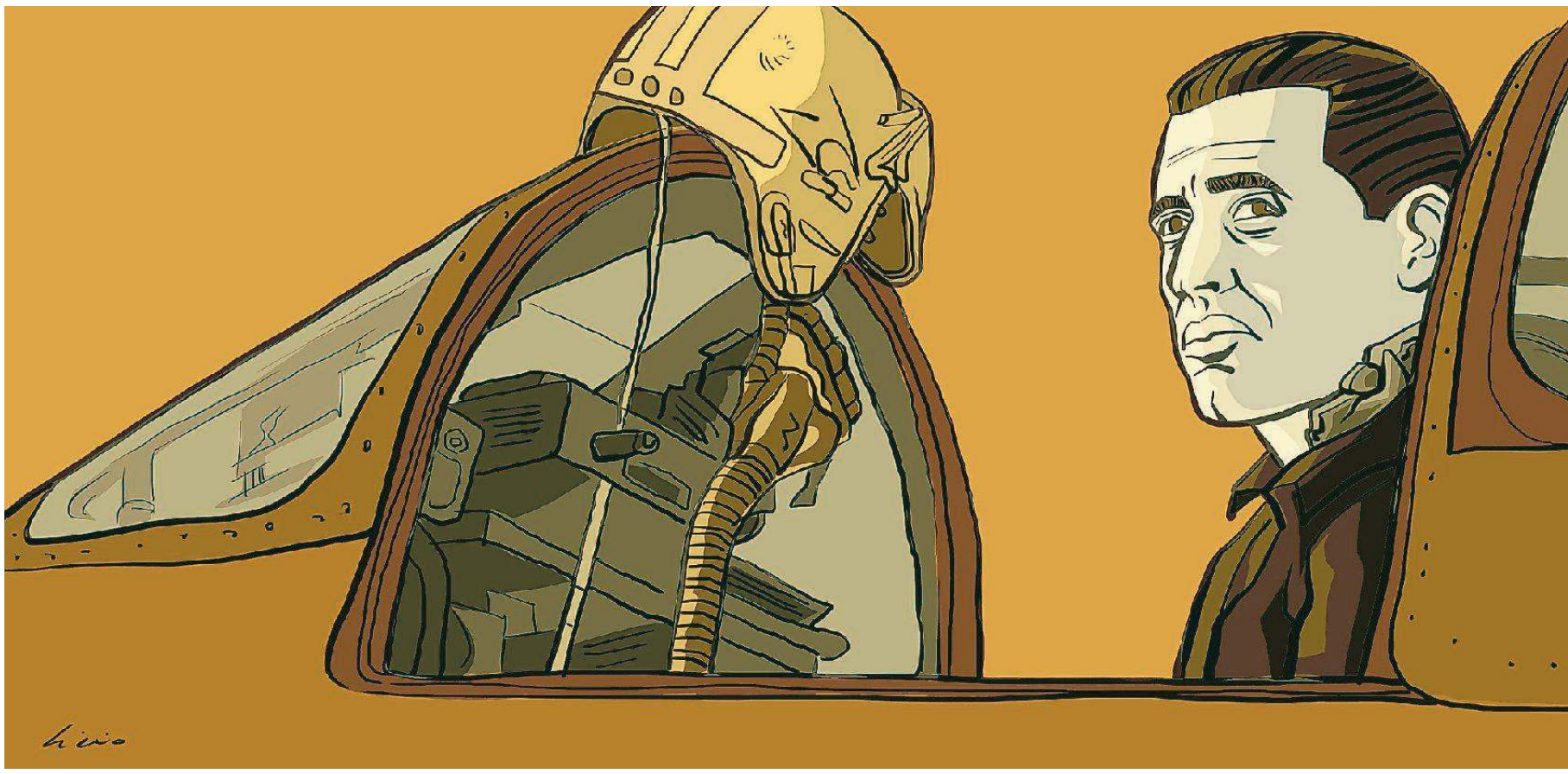

I giorni bruciati di James Salter dai cieli di guerra alla salvezza dell'arte

Come un romanzo l'autobiografa dell'autore di "Un gioco e un passatempo" e "Una perfetta felicità"

Pietro Spirito

«I poeti, gli scrittori, i saggi e le voci del loro tempo, formano un coro, l'inno che condividono è lo stesso: grande e piccolo sono uniti, il bello vive, il resto muore, e niente ha senso a parte l'onore, l'amore e quel poco che il cuore conosce». **James Salter** (1925-2015), pubblicato in Italia da Guanda che ne ha fatto conoscere i romanzi quali "Per la gloria", "Un gioco e un passatempo", "Una perfetta felicità", è uno di quegli scrittori d'azione capaci di attingere da una vita presa a morsi il senso ultimo delle cose, e di distillarlo in pagine che inchiodano il lettore. **"Bruciare i giorni" (Guanda, pagg. 416, euro 20,00)** è la sua autobiografia, il lungo racconto non cronologicamente ordinato di un'esistenza divisa in due parti, com'è la scansione del libro: l'infanzia e la giovinezza trascorsa prima nell'accademia militare di West Point e poi sugli apparecchi dell'aeronautica militare come pilota di caccia, e la maturità vissuta da scrittore e da sceneggiatore nel mondo del cinema. Un'autobiografia che ha il passo e l'intreccio dei suoi romanzi, con una folla di personaggi che spiccano vitali e autentici dalla pagina, si tratti dei commilitoni di tante avventure e battaglie (nei cieli della Corea contro i Mig sovietici), o di altri scrittori, attori, agenti letterari, produttori e registi, dall'amico Irvin Shaw, a Kerouac, Zavattini, Kenneth Littauer e molti altri. Senza contare le donne, i tanti amori di un'esistenza spesa senza risparmio, narrati con una sincerità a volte disarmante. Come la lunga relazione con Paula, la moglie del suo migliore amico, un capitano dell'Air Force, relazione consumata all'età di ventidue anni in un tempo in cui «ero magnificamente impreparato alla vita».

Chi già conosce i lavori di Salter ritroverà qui la potenza del racconto degli anni in aeronautica: «Com'è facile da ricordare quel mondo, la zaffata dello scarico dei jet, oleoso e scuro, nell'aria mattutina mentre raggiungi a piedi la zona dove gli aerei sono parcheggiati nella nebbia». Salter non ha mai rinnegato - anzi - la parte di sé cresciuta inseguendo la gloria a partire da quella «scuola dura, una fucina», che era stata West Point. Poi la scuola di volo, i giorni dell'immediato dopoguerra passati nelle basi delle Hawaii («ne sento di nuovo il sapore: i balli sotto le palme, i drink sul *lanai*, gli incontri di boxe, l'ozio, gli abiti estivi»), per finire - nei primi anni Cinquanta - con i duelli aerei contro i Mig: «Io avevo paura mentre salivamo nell'aria fredda, gli aerei che beccheggiavano leggermente. Forse fu il giorno in cui vidi il mio primo Mig, argenteo, passare sopra di noi, completo di tutti i suoi strani dettagli, silenzioso come uno squalo. (...) Ricordo che mi sentivo solo e indifeso. Mi bruciava la gola a

BRUCIARE I GIORNI
DI JAMES SALTER
GUANDA, PAGG. 416, EURO 20,00

Gli anni vissuti come pilota da caccia dell'aviazione Usa e quelli come scrittore e sceneggiatore nel mondo del cinema

Storie di battaglie e di amori di relazioni professionali e di irrinunciabili passioni

CONSIGLIATO DAL LIBRAIO

PAOLO BONNES

La Primavera di sangue sul confine orientale

Paolo Bonnes della libreria Voltapagina di Gorizia consiglia "Primavera di sangue" di Giuseppe Vergara: «Raccontare "la Storia attraverso una storia" mescolando con coerenza la realtà a elementi narrativi, fornendo un quadro sugli avvenimenti del confine orientale legati alla primavera del 1944, questo è quanto propone il libro di Vergara. È una narrazione corale che attraverso i suoi personaggi ci fa rivivere gli attentati partigiani e le rappresaglie nazi-fasciste compiuti in quei giorni fra Trieste e l'Istria. Il racconto è incentrato sulle vicende di due capitani della Wehrmacht che si confrontano sul futuro della guerra e su quelle di due partigiani azeri che nel cuore dei territori occupati. A cinquanta chilometri di distanza a Lipa, ai confini con l'Istria, il giovane Dejan fugge di casa per unirsi ai partigiani guidati dal comandante Viktor. Ad unire le loro storie l'obiettivo di una macchina fotografica: la Leica del giovane soldato tedesco Martin».

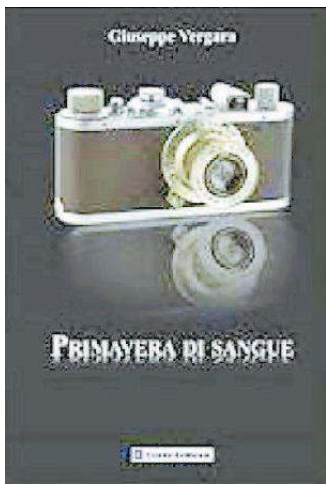

Primavera di sangue di Giuseppe Vergara (Conti Editore, pagg. 240, euro 15,00)

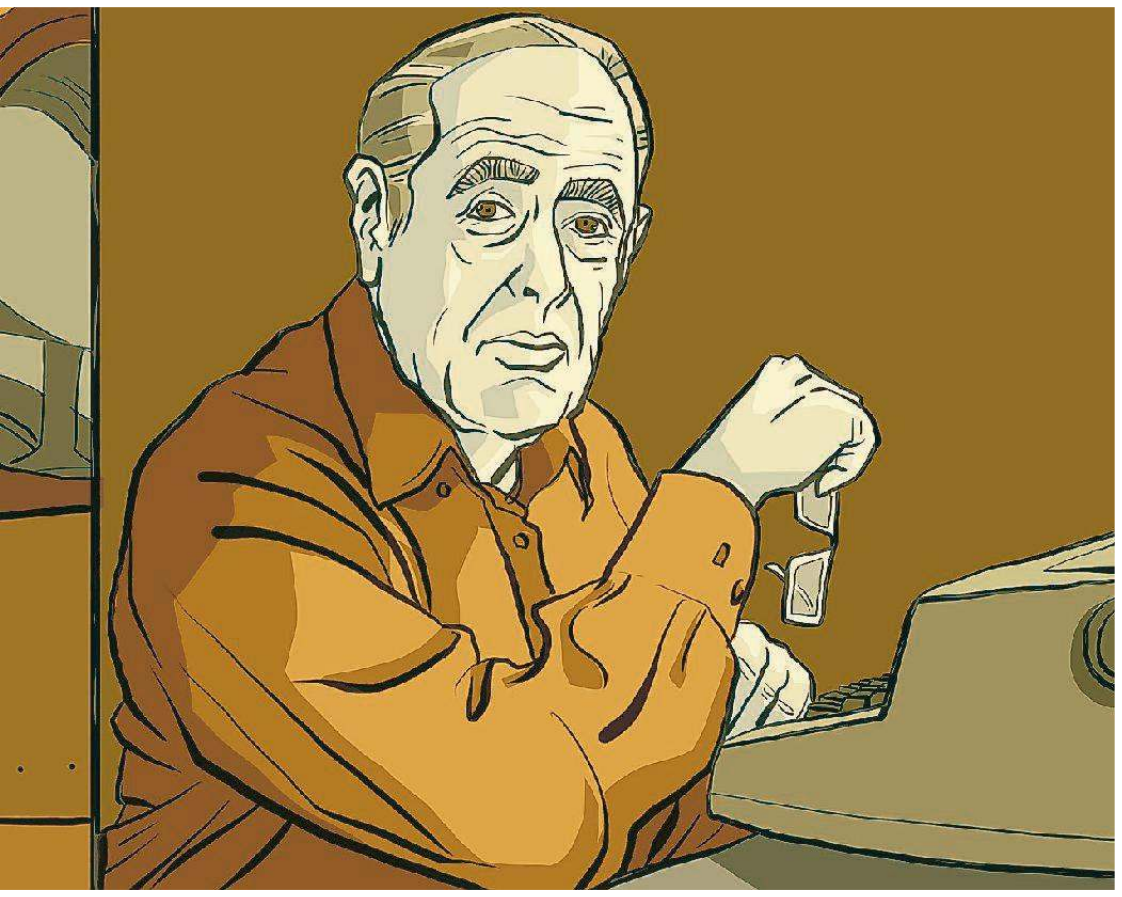

ogni respiro». Una stagione costellata di emozioni e passioni, trascorsa «armato e nervoso», dove a prevalere erano «i luoghi lontani, il cameratismo, l'idealismo, la giovinezza».

E poi la seconda stagione, inseguendo un'altra insopprimibile pulsione: scrivere. «È lo scrittore che definisce il mondo, e il suo nome ne diventa parte», dice Salter, che diventa amico di Irwin Shaw: «La verità era che all'inizio vide in me l'arroganza dell'insuccesso. Avevo scritto due libri, e la mia forza consisteva nel non aver raggiunto nulla». Dalle atmosfere rarefatte dei cieli a quelle rutilanti ed effimere del mondo editoriale di quello cinematografico: «le luci danzanti sull'acqua scura come nelle vecchie stampe, il suono di voci, risate, musica, tutto fioco, allettante, lontano». Giorni bruciati con intensità quelli di Salter, consegnati al racconto con tutta la loro gamma di emozioni ed amori. E dolori. Tutti tranne uno, quello per la morte della figlia, l'unico talmente indicibile da non poter nemmeno essere consegnato all'arte, che altro non è se non «la vita che viene fermata, salvata dal tempo». —

VARIA

Da Moby Dick a Furore i classici in due parole

Divertente, arguta, dissacrante. Classici in pillole è una raccolta spiritosa di oltre cento grandi classici della letteratura occidentale, da Furore a I Promessi Sposi, visti da John Atkinson che riassume con abilità le opere nella minor quantità di parole possibile, con deliziose illustrazioni umoristiche a colori.

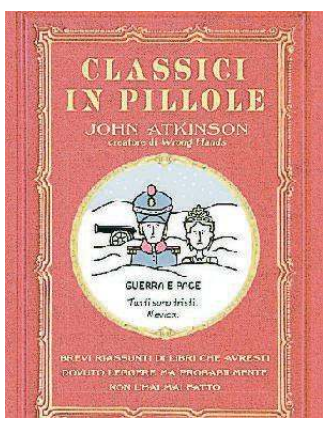

Classici in pillole di John Atkinson Harper Collins, pagg. 159, Euro 16,00

GIALLO

Rocco Schiavone ora alle prese con il gioco d'azzardo

Riecco Rocco Schiavone. Mentre sta per partire la seconda stagione del fortunato serial con Giallini, Antonio Manzini manda in libreria una nuova avventura del suo scalcagnato vicequestore di Aosta, stavolta alle prese con un omicidio che rimanda al mondo del gioco d'azzardo.

Fate il vostro gioco di Antonio Manzini Sellerio, pagg. 391, Euro 15,00

LETTI DA ANTONIO CALABRÒ

Alfa Romeo, Montedison tante storie di donne e uomini dietro la "scienza triste"

ANTONIO CALABRÒ

Economia come energia. Sfida, scommessa, forza concentrata su lavoro e vita migliore, sullo sviluppo. È "L'Italia della ricostruzione" dopo i disastri del fascismo e della guerra, cui **Aldo Cazzullo** dedica il suo nuovo, affascinante libro, **"Giuro che non avrò più fame" (Mondadori, pagg. 254, euro 18,00)**. Protagonisti d'un anno chiave, il 1948, oltre i politici responsabili d'una intensa stagione di rinascita, i De Gasperi, gli Einaudi e i Togliatti, i campioni sportivi rivali e leali come Coppi e Bartali, i grandi imprenditori Olivetti, Mattei e Valletta della Fiat, gli operai delle fabbriche, le dive del cinema e della radio e soprattutto i milioni di persone, «le nostre madri e i nostri padri, la loro straordinaria capacità di lavorare e anche di tornare a ridere», le fatiche e gli entusiasmi con cui «fare dell'Italia un Paese moderno». Una stagione da prendere come esempio, anche oggi, in questa nostra crisi di speranze e di fiducia.

Di quei tempi, di progetti ambiziosi e cultura d'innovazione, è stato protagonista anche Giuseppe Eugenio Luraghi, cui **Rinaldo Gianola** dedica un'accurata biografia, **"Luraghi - L'uomo che inventò la Giulietta" (Book Time, pagg. 196, euro 16,00)** raccontandone la storia manageriale e soprattutto la felice stagione alla guida dell'Alfa Romeo, eccellenza dell'industria dell'auto italiana. Impresa di Stato, l'Alfa, con tutti i vizi delle intromissioni politiche. Ma anche, grazie a Luraghi, grande azienda ad alta tecnologia e con prodotti di successo che ancora segnano il miglior made in Italy e di cui conservare grata memoria. Ci sono, nella storia recente dell'economia, anche pagine controverse, che il passare del tempo consente di rileggere fuori dal fuoco delle polemiche di poteri e interessi. Come quelle sull'industria chimica, al centro di **"Un capitalismo per tutti"** di **Germano Maifreda, (Guerini, pagg. 360, euro 25,00)** con una prefazione di Giulio Sapelli: «La Montedison di Mario Schimberni e il sogno d'una Public company". Le radici affondano negli anni Cinquanta e Sessanta, con le ricerche nei laboratori Montecatini e Pirelli condotte da Giulio Natta, premio Nobel per la chimica nel 1963, per le scoperte che portarono al polipropilene, straordinario prodotto industriale. E il cuore del libro è la stagione degli anni Ottanta in cui la Montedison, guidata da Mario Schimberni, manager-imprenditore visionario, s'impegna per liberarsi sia dalle logiche della politica (posti di lavoro sicuri, anche a costo di non fare profitti), sia dalla dialettica con l'Eni, sia dal controllo di Mediobanca e del "salotto buono» d'un capitalismo poco aperto ai capitali di rischio. Schimberni rivoluziona la chimica, la apre all'innovazione e al mondo, progetta una Public Company ad azionariato diffuso. Ma perde la sua battaglia e nel 1987 si dimette. Sono vicende cariche di contrasti. Su cui il libro di Maifreda offre pagine interessanti per capire meglio fatti e conseguenze. Economia "scienza triste", si dice spesso. Uno stereotipo. Perché i suoi protagonisti, soprattutto nel mondo della finanza, sono donne e uomini in carne e ossa, con interessi, desideri, sogni, passioni, ambizioni e cupezze, talvolta sino ai territori del crimine. E per descrivere questo mondo, il cinema è uno strumento efficacissimo. Lo dimostra, con solida competenza e raffinata brillantezza di scrittura, **Marco Onado**, uno dei migliori economisti italiani, in **"Prendi i soldi e scappa" (Laterza, pagg. 192, euro 16,00)**: un lungo elenco di film (da "Gangster story" a "Quarto potere", da "Una poltrona per due" a "Wall Street", da "La grande scommessa" a "Il dottor Stranamore", etc.) analizzati con l'occhio di chi sa tutto di banche e moneta, speculatori finanziari e crisi economiche e ha chiara la responsabilità delle professioni intellettuali (dell'economista e del regista, per esempio): smontare il linguaggio tecnico che spesso nasconde interessi inconfessabili e rendere chiari al grande pubblico valori, trucchi, oscurità e importanza del mondo dei soldi. Capire bene l'economia, anche grazie al cinema, è fondamentale per vivere tutti un po' meglio. —

> E anche il grande schermo ci aiuta a capire i segreti dell'economia

Giuro che non avrò più fame di Aldo Cazzullo (Mondadori, pagg. 254, euro 18,00)

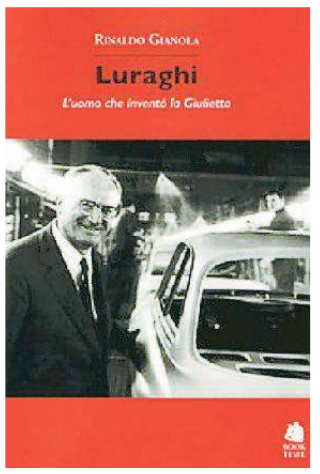

Luraghi-L'uomo che inventò la Giulietta di Rinaldo Gianola (Book Time, pagg. 196, euro 16,00)

Un capitalismo per tutti di Germano Maifreda, (Guerini, pagg. 360, euro 25,00)

Prendi i soldi e scappa di Marco Onado (Laterza, pagg. 192, euro 16,00)

GIORNO & NOTTE

EVENTI

Trieste
Gioielli di meteorite da Glam Art

Alla galleria Glam Art, in Capo di piazza 1 (al primo piano), prosegue anche oggi la mostra di gioielli e monili preziosi realizzati dall'artista Fađa Aaron Bučić. Il titolo della mostra è "Dove l'Universo incontra la Terra" e propone una collezione per donna e uomo di monili e gioielli realizzati incastonando frammenti di meteoriti con una preziosa lavorazione orafa in argento e rame usando anche la tecnica "mokume", con la quale venivano forgiate le spade dei samurai. La mostra sarà aperta al pubblico oggi, dalle 10 alle 13. Testimonial d'eccezione Arianna Novacco che ha rappresentato l'Italia a Miss Mondo 1994. L'ingresso all'esposizione è libero e gratuito.

Muggia
"Lo strucolo" a teatro

Al teatro Verdi di Muggia, oggi alle 17.30, la compagnia teatrale Noi e po' bon presenta la commedia brillante "Orco tron... sto strucolo de pomi xe ssai bon", regia di Giorgio Fortuna. Ingresso libero, gradita offerta.

Trieste
Trieste ai tempi di Maria Teresa

Nel corso dell'apertura straordinaria di oggi, verrà allestita a cura dell'Archivio di Stato di via La Marmora 17 la mostra documentaria "Trieste ai tempi di Maria Teresa d'Austria". Verrà inoltre presentato e proiettato il documentario "Maria Teresa-Illuminata sovrana europea" che si pone l'obiettivo di decifrare la dimensione storica di una delle figure più preminenti d'Europa nel Settecento. Maria Teresa d'Asburgo è stata la prima donna a salire sul trono di Carlo V, riuscendo a cambiare per sempre il volto dell'impero asburgico. Il regista del documentario Marco Manin, che firma anche la sceneggiatura e i testi, ha voluto ripercorrere ed esplorare i luoghi storici della città legati alla figura dell'imperatrice. Le riprese realizzate per il documentario sono state fatte in luoghi esclusivi a Vienna, città natale dell'imperatrice, Klosterneuburg, a Trieste e nell'entroterra, nonché a Gorizia. Il programma: alle 10, presentazione della mostra "Trieste ai tempi di Maria Teresa d'Austria", alle 11, proiezione del film-documentario con replica alle 17 con la presenza dell'autore Marco Manin.

Mattinata musicale al Revoltella

Oggi alle 11, al Revoltella, secondo appuntamento delle Mattinate Musicali Internazionali con la Nuova Orchestra da camera Ferruccio Busoni. Interpreti della mattinata dal titolo "Salotto romantico" il Duo des Alpes, formato da Claude Hauri al violoncello e Corrado Grego al pianoforte. Musiche di Saint-Saens, Leoncavallo, Popper, Clara Schumann, Paganini, Rossini.

IL CIRCOLO JAZZ

Mike Parker trio una prima italiana apre la stagione del Thelonious

Venerdì il primo dei tredici appuntamenti
Tutti gli ospiti sono nomi nuovi nel cartellone

Gianfranco Terzoli

Tredici appuntamenti, 11 dei quali già confermati, con una prima italiana, artisti che si esibiranno tutti per la prima volta nel corso della rassegna e due concerti con date ancora da definire, una delle quali avrà per protagonista Dado Moroni. Quella illustrata ieri dal direttore artistico Enrico Malusà e da Marco Cerato e che avrà per palcoscenico il Knulp (tranne il 7 dicembre) sarà l'undicesima stagione del Circolo del Jazz Thelonious (www.facebook.com/circolo.thelonious).

«Si rinnova – hanno detto - la decennale collaborazione con la Scuola di Jazz del Tartini attraverso sei serate: quest'anno non solo jam session, ma anche concerti dei gruppi di musica d'insieme degli studenti del conservatorio». Si parte venerdì alle 21 con - per la prima volta in Italia - il trio del contrabbassista di New York Mike Parker (musicista che ha suonato con John Scofield e Chris Potter), molto attivo nel centro e nell'est Europa e definito "originale, fresco e imprevedibile".

Si prosegue il 13 novembre con il 4tet di Jaimie Branch, trombettista d'avanguardia dai "suoni spettrali" secondo il New York Times. Nativa di Chicago, suona con i migliori musicisti della Grande mela e contribuisce pure a progetti hip-hop e indie rock. Con lei, sul palco anche il batterista Chad Taylor, unico artista del cartellone di quest'anno ad essersi già esibito al circolo. Casa della Musica ospiterà uno dei concerti clou: il progetto del batterista bosniaco Dejan Terzic caratterizzato dal grande interplay. Sarà affiancato, tra gli altri, da Chris Speed, sassofonista che ha lavorato con John Zorn e Uri Caine. Il 2019 si apre (15 gennaio) con il duo di musicisti veneti Giovanni Mancuso e Alberto Collodel in un omaggio allo scrittore di origini ebraiche Bruno Schulz. Il 26 febbraio spazio ai Pericopes + 1, evoluzione, nata 5 anni fa, del percorso intrapreso da Alessandro Sgobbio ed Emiliano Vernizzi. Le ultime due date, tra marzo e aprile 2019, avranno per protagonisti Moroni, uno dei jazzisti italiani più stimati negli Stati Uniti e il duo Mazurek Mitelli. Malusà ha lanciato infine un appello. «Abbiamo mantenuto invariate le quote associative, ma non sono sufficienti; mi auguro - ha concluso - che il pubblico risponda. Lunedì, martedì e mercoledì dalle 18.30 alle 20 saremo al Knulp per il tesseramento e abbiamo lanciato una campagna di crowdfunding su www.produzionidalbasso.com». —

Il nuovo quartetto del batterista e compositore Dejan Terzic, ospiti al Thelonious Monk

Dejan Terzic alla Casa della Musica e Dado Moroni in data da definire

CINEMA

TRIESTE

AMBASCIATORI
www.triestecinema.it
€ 7,50, ridotti € 5,00, bambini € 3,90

A star is born 11.00, 15.00, 17.15, 19.45, 22.00
Bradley Cooper, Lady GaGa

ARISTON
www.aristoncinematrieste.it

L'apparizione 16.00, 18.30, 21.00
X. Giannoli. Ultimi due spettacoli in lingua originale sottotitolata.

FELLINI
www.triestecinema.it
€ 7,50, ridotti € 5,00, bambini € 3,90

Quasi nemici - L'importante è avere ragione 16.00, 17.40, 19.15, 21.00
Daniel Auteuil, Camélia Jordana.

Renzo Piano: l'architetto della luce
18.30, 20.10
da domani a mercoledì

GIOTTO MULTISALA
www.triestecinema.it
€ 7,50, ridotti € 5,00, bambini € 3,90

A star is born 16.15, 18.30, 21.00
Bradley Cooper, Lady GaGa.

The wife - Vivere nell'ombra 16.15, 18.00, 20.00, 21.45
con Glenn Close dal best seller di Meg Wolitzer.

Il complicato mondo di Nathalie 16.10, 18.00, 19.50, 21.45
con la premiatissima Karin Viard.

NAZIONALE MULTISALA
www.triestecinema.it
€ 7,50, ridotti € 5,00, bambini € 3,90

Disney - Gli incredibili 2
11.00, 15.30, 17.30, 19.45, 21.45

Venom 16.00, 18.00, 20.00, 22.00
dalla Marvel con Tom Hardy, Michelle Williams.

Zanna Bianca 11.00, 15.30, 17.00, 18.30

The predator 18.30, 20.20, 22.10

Johnny English colpisce ancora 16.30, 18.15, 20.00, 21.45
Rowan Atkinson, Ben Miller, Emma Thompson.

Smallfoot Il mio amico delle nevi 11.00, 15.30, 17.00

Axl: un'amicizia extraordinaria 11.00, 20.10

Blackkklansman 21.45
di Spike Lee. Gran premio della Giuria a Cannes.

Mirai 16.30, 18.20, 20.10, 22.00
da domani a mercoledì.

NAZIONALE MATINÉE
Oggi alle 11.00 a solo € 4,50/3,90

Gli incredibili 2, Zanna Bianca, A star is born, Smallfoot, Axl il cane robot.

SUPER
www.triestecinema.it
€ 7,50, ridotti € 5,00, bambini € 3,90

Mamma mia ci risiamo 15.30, 19.45
Colin Firth, Meryl Streep, Amanda Seyfried.

L'uomo che uccise don Chisciotte 17.30, 21.45
di Terry Gilliam con Adam Driver, Jonathan Pryce.

THE SPACE CINEMA
Centro Commerciale Torri d'Europa

A star is born
10.30, 13.20, 16.10, 19.00, 20.50, 21.50
Ingresso bambini 4,90€. Oggi anche matinée dalle ore 10.30. Tutti gli orari e gli altri films in programmazione su www.thespacecinema.it

GORIZIA

KINEMAX
Informazioni tel. 0481-530263

Smallfoot: il mio amico delle nevi 15.30

A star is born 15.00, 17.20, 20.00, 21.40

Zanna Bianca 15.00*, 16.30
* proiezione in modalità Autism friendly

The wife Vivere nell'ombra 18.10, 19.50, 21.30

Venom 17.30, 19.30

MONFALCONE

MULTIPLEX KINEMAX
www.kinemax.it - info: 0481.712020

A star is born 15.00, 17.20, 19.50, 22.10

Zanna Bianca 15.15, 16.50

Venom 18.20, 20.00, 22.10

Johnny English colpisce ancora 15.00, 18.10, 20.30, 22.10

The predator 15.45, 17.40, 20.10, 22.10

The wife Vivere nell'ombra 17.10, 20.15, 22.10

Smallfoot Il mio amico delle nevi 16.30

Gli incredibili 2 15.00

TEATRI

TRIESTE

TEATRO LA CONTRADA
040-948471 - www.contrada.it
Aperte le prenotazioni e la prevendita di **Basabanchi Rèpete** di Alessandro Fullin con Ariella Reggio e la compagnia della Contrada in scena dal 19 ottobre. **Campagna abbonamenti in corso.**

ASSOCIAZIONE CHAMBER MUSIC
Festival pianistico 2018. Lunedì 15 ottobre, Sala del Ridotto del Teatro Verdi, ore 20.30 **Volodymyr Lavrynenko** musiche di Bach, Hindemith e Schubert. Prevendita biglietti presso Ticketpoint, corso Italia 6/c, tel. 040-3498276 e in sala mezz'ora prima del concerto. Info: www.acmtriodi-trieste.it - tel. 040-3480598.

TEATRO DEI SALESIANI LA BARCACCIA
Alle 17.30 il G.T. "Gradisca... il Teatro" presenta la commedia brillante **Concorso a premi** regia di S. Zona. Prevendite e abbonamenti presso il teatro un'ora prima dello spettacolo. Info e prenotazioni 342/6822289. Unica replica.

TEATRO SAN GIOVANNI
Via San Cilino 99/1
Oggi, alle 17.00 **Ciò che non capimmo** lettura interpretativa sulla Shoah con Sergio Janniti e Vanessa Bukavec, produzione Petit Soleil, ingresso a offerta libera.

MUGGIA

TEATRO VERDI
Ore 17.30 il G.T. **Noi e po' bon** presenta la commedia brillante **Orco tron... sto strucolo de pomi xe ssai bon** regia di Giorgio Fortuna. Ingresso libero, gradita offerta.

Gorizia

Visita guidata mostra "Eredità russa"

Anche quest'anno palazzo Coronini aderisce alla Giornata nazionale delle famiglie al museo, che ricorre oggi. Alle 10 e alle 15 sarà proposta la visita guidata con laboratorio didattico "Piccolo ma prezioso", incentrati sulla mostra allestita nella storica dimora di viale XX Settembre "L'eredità russa dei conti Coronini. Opere d'arte e oggetti preziosi dall'impero degli zar". Le attività si soffermeranno sui gioielli: le famiglie saranno invitate a trovare e a riconoscere i gioielli presenti nei ritratti esposti nelle sale del palazzo, per poi essere introdotte nell'ultima stanza, dove sono esposti i gioielli dell'eredità russa. Con l'aiuto della guida osserveranno i particolari e sarà illustrato l'uso e le occasioni nelle quali questi ornamenti "piccoli ma preziosi" erano indossati. Il successivo laboratorio didattico, a cui potranno partecipare anche i genitori aiutando i bambini nel completamento dell'elaborato, proporrà la creazione di un gioiello. Saranno, usati carta, legno, plastica e materiali di riciclo. Il biglietto per partecipare costerà sei euro. La prenotazione è obbligatoria chiamando lo 0481-533485 o scrivendo una mail a info@coronini.it.

A spasso sui set della Grande Guerra

L'associazione Casa del cinema organizza da sabato al 4 novembre tour speciali dedicati ai film sulla Grande Guerra, dalla Cineteca del Friuli a luoghi del film "La Grande Guerra" di Monicelli (1959) e della fiction Rai che celebra il centenario della Grande Guerra "Il Confine" di Carlo Carlei. Info: esternogiornots@gmail.com, 3394535962.

Trieste

Racconti di Spirito martedì alla Lovat

Figli che odiano i padri, figli che invece vorrebbero seguirne le orme, o magari solo conoscerli. E poi padri, fieri o delusi, assenti o ingombranti, padri che si vergognano dei figli o di se stessi: sono i protagonisti dei racconti di Pietro Spirito, che spaziando tra luoghi e tempi diversi affrontano il difficile tema del divario tra le generazioni. La raccolta, intitolata "Se fossi padre" (Pagliai) sarà presentata martedì alle 18, alla Lovat, da Angelo Floramo, letture di Gualtiero Giorgini.

Gorizia

Giornata europea della cultura ebraica

Anche Gorizia celebra la Giornata europea della cultura ebraica. Ecco il programma nel dettaglio degli eventi: questa mattina, alle 10, visita alla mostra "La Comunità ebraica di Gorizia. Dal ghetto alle Leggi razziali" all'Archivio di Stato; alle 15 al cimitero ebraico alle 16 nella Bsi incontro "Da Villa Elda riemerge la biblioteca Michelstaedter"; alle 17 visita da Casa Ascoli alla Sinagoga dove alle 18 s'inaugura la mostra "D-io nei dettagli. Miracoli perfetti".

MUSEI APERTI OGGI

Al Revoltella e a San Giusto entrata gratuita alle mostre e alle civiche collezioni

Il Comune di Trieste informa che, in occasione della Barcolana, oggi saranno visitabili a ingresso libero il Museo Revoltella (9-19) e il Castello di San Giusto (10-19) con i suoi due Musei Civici. Questa la 'mappa' degli altri musei aperti: Museo d'Antichità "J. J. Winckelmann" – Piazza della Cattedrale 1 / Via della Cattedrale, 15 – orario 10-19. Museo Sartorio – Mostra "Razzismo in cattedra. Il Liceo F. Petrarca di Trieste e le leggi razziali del 1938" Largo Papa Giovanni XXIII, 1 – orario 10-19. Museo d'Arte Orientale – Via San Sebastiano, 1 – orario 10-17. Museo Teatrale "Carlo Schmidl" e Sala "Attilio Selva" / Mostra "Teatri di guerra. Teatri di pace. Figure e memorie. Trieste 1918/1919" – Via Rossini, 4 – orario 10-18. Museo del Risorgimento e Sacrario Oberdan – Via XXIV Maggio, 4 – orario 10-18. Museo di Guerra per la Pace "Diego de Henriquez" – Via Cumano, 22-24 – orario 10-19.

Risiera di San Sabba Via Giovanni Palatucci, 5 – orario 9-19. Museo della Cultura Istriana Fiumana e Dalmata - Via Torino, 8 – orario 10-19. Foiba di Basovizza – Basovizza – orario 10-18.

Aquario Marino - Molo Pescheria, 2 - Riva Nazario Sauro, – 1 orario 10-19. Museo di Storia Naturale / Via dei Tominz, 4 – 10-19. Museo del Mare - Via Campo Marzio, 5 – orario 9-13. Orto Botanico – Via Marchesetti, 2 – orario 9-13.

Il Museo Revoltella Oggi l'entrata è gratuita come a San Giusto

TEATRO

Una tragedia della Shoah sul palcoscenico di San Giovanni

"Ciò che non capimmo" di Fabrizio Stefanini prodotto da Petit Soleil oggi alle 17

Francesco Cardella

Il dramma della Shoah, rievocato sul piano teatrale attraverso la formula del colloquio memoriale. La stagione 2018-2019 del teatro di San Giovanni apre ufficialmente i battenti e porta in scena "Ciò che non capimmo", scritto da Fabrizio Stefanini, prodotto da Petit Soleil e interpretato da Sergio Jannitti e Vanessa Bukavec, spettacolo che ha debuttato ieri con la serale sul palco di via San Cilino 99/1 e che propone oggi in replica la pomeridiana, con inizio alle 17.

Lo sterminio degli ebrei da parte dei nazisti, il contesto di Auschwitz e una storia collaterale che parte da un respiro atipico, legato a una fotografia effettuata da un polacco internato a una ausiliaria nazista, morta poi suicida a soli 21 anni. Su queste basi si snoda la singolare lettura di Fabrizio Stefanini, tratta da "Il fotografo di Auschwitz", libro di Luca Crippa e Maurizio Onnis (Piemme), un vicenda qui (ri)giocata in chiave teatrale in un atto unico basata su un incontro immaginario farcito da riflessioni e analisi, puntando così a tradurre la rappresentazione, assicurano gli ideatori, in una «cornice umana e storico-critica». «I fatti sono reali, il dialogo è chiaramente immaginario - specifica l'attore Sergio Jannitti -. Il suicidio della ragazza ariana diede naturalmente un colpo al sistema nazista, al punto da non volerne rivelare il nome. Una storia intensa e interessante, a cui cerchiamo di dare in qualche modo delle risposte, ovvero perché la ragazza volle suicidarsi dopo aver chiesto una fotografia a seno nudo da inviare alla madre? Probabilmente - conclude l'interprete - lei voleva non solo rassicurare il genitore che il lager non l'aveva contaminata nel corpo ma nel contempo aveva già premeditato il gesto estremo». L'ingresso alla rappresentazione è a offerta libera. —

Vanessa Bukavec. Oggi con Sergio Jannitti al Teatro di San Giovanni

MONFALCONE

TEATRO COMUNALE
www.teatromonfalcone.it

Mercoledì 24, giovedì 25 ottobre, **Massimo Lopez & Tullio Solenghi Show.**

Biglietti: Biglietteria Teatro, ERT/UD, Biblioteca Monfalcone, prevendite Vivaticket e www.vivaticket.it.

STARANZANO

TEATRO PARROCCHIALE SAN PIO X
Via de Amicis, 10

Ore 16.00 L'Armonia di Trieste in collaborazione con il Circolo A.C.L.I. e la Pro Loco di Staranzano presentano il Gruppo Teatrale Amatoriale Brandl - U.I.L.T. (Turriaco - Go) con **La zena de le insempiade** commedia brillante in dialetto bisiaco, libero adattamento di S. Portelli e F. Cristin, da "La cena dei cretini" di F. Veber, regia di Enrico Cavallero.

A. Manzoni & C.

OMAGGIO

Una suite e un corto dedicati ai Romanov con piatti tipici

Un concerto, un cortometraggio e piatti tipici della cucina russa. La storia della dinastia dei Romanov oggi, dalle 18, nella sala della Comunità serbo-ortodossa di via Genova 12 (ingresso libero) a cura dell'associazione culturale Rodnik. Verrà eseguita la suite sinfonica "Romanov Memory" della triestina Daniela Asaro dalla pianista Polina Barinova e dal flautista Edoardo Milani. Quindi il corto "I Romanov. Per sempre angeli ribelli".

L'INIZIATIVA

A Miramare per raccontare i viaggi della "Novara" "Fenomena" a Grignano

Gianfranco Terzoli

Visite guidate, percorsi museali a tema e laboratori con ingresso gratuito per i bambini. Domenica si svolge anche in città la Giornata nazionale delle famiglie al museo promossa con l'obiettivo di promuovere la cultura museale tra i nuclei con bambini. Ideato sei anni fa, F@Mu è diventato ormai l'evento culturale dedicato alle famiglie con bambini più grande e importante d'Italia (nel 2017 hanno aderito oltre 800 musei su tutto il territorio nazionale).

Parallelamente a quelle già avviate in occasione della Barcolana ai civici musei - domenica saranno visitabili a ingresso libero il Revoltella e il castello di San Giusto - iniziative speciali si tengono a Miramare e all'Immaginario scientifico. Alle 16, al museo del castello, è previsto l'avvio di un percorso tematico con laboratorio per famiglie (attività compresa nel biglietto, gratuito per i bambini, previa prenotazione a miramarebookshop@gmail.com o allo 040-2247013). Il percorso didattico a tema è pensato per avvicinare i visitatori più piccoli al patrimonio del castello di Miramare, raccontato in questa occasione attraverso il mare e i viaggi della fregata Novara, la preferita di Massimiliano d'Asburgo. Un'attenzione particolare sarà riservata infatti a opere e dettagli "piccoli ma preziosi" in tema con la giornata. A conclusione, un laboratorio dove i piccoli lupi di mare potranno tracciare la rotta della nave e decorare la loro personale carta nautica.

Anche all'Immaginario per tutta la giornata i piccoli visitatori fino a 12 anni potranno accedere gratuitamente alla sezione interattiva Fenomena. Adulti e bambini potranno scoprire così insieme lo spazio museale in cui è "vietato non toccare" muovendosi liberamente tra il tornado di vapore e gli specchi acustici, entrando in una bolla di sapone o scatenando un vortice d'acqua. Domenica sarà anche possibile vedere gratuitamente la multivisione "Carso: paesaggio a Oriente". Informazioni allo 040-224424. Il calendario completo, in continuo aggiornamento, è visibile su *www.famigliealmuseo.it*. —

BY NC ND ALCUNI DIRITTI RISERVATI

CONCERTO

Un'orchestra sinfonica giovanile unisce la Bosnia-Erzegovina

Domani, al Teatro nazionale di Sarajevo, il primo complesso senza divisioni sarà diretto dal triestino Igor Coretti-Kuret, con la partecipazione di Paolo Rumiz

Alcuni dei musicisti e, a sinistra, accosciati, l'ambasciatore Nicola Minase e, al centro, Igor Coretti-Kuret

Veronica Marchi

Che la Bosnia-Erzegovina esista, almeno in musica. È con questo auspicio che, su iniziativa dell'ambasciata d'Italia a Sarajevo, domani sera, alle 20, al teatro nazionale della città si esibirà la prima compagine sinfonica giovanile unitaria del Paese. Un battesimo in piena regola e un risultato importante per uno stato che, a causa delle divisioni ereditate, ha un inno tuttora privo di parole e non è riuscito a darsi nemmeno un'orchestra nazionale capace di rappresentarlo.

Qui, dove tutto è diviso per tre (serbi-croati-musulmani), la proporzionale etnica avrebbe teoricamente imposto l'assurdo di tre con-direttori d'orchestra, e così l'ambasciata d'Italia ha pensato bene di togliere tutti dall'imbarazzo chiamando a dirigerla un direttore esterno, un maestro italiano di grande esperienza nella formazione musicale dei giovani, il triestino Igor Coretti-Kuret, fondatore e direttore artistico della European Spirit of Youth Orchestra (Esyo). È lui che ha selezionato i musicisti e li ha condotti al concerto dopo una settimana di prove insieme a Sarajevo.

LO SCRITTORE AMICO

A suggellare l'impegno per verso una riconciliazione sulla via dell'Europa sarà un altro triestino, lo scrittore Paolo Rumiz, caro al pubblico della Bosnia Erzegovina per il lavoro svolto nel Paese come inviato di guerra e poi come scrittore ("Maschere per un Massacro" e "La cotogna di Istanbul") e per l'affetto dimostrato verso la sua gente. Rumiz leggerà dei testi inediti sull'Europa tradotti dall'università di Sarajevo.

Quello che non riesce agli adulti, separati dalla memoria di una guerra civile e dal "divide et impera" di una classe politica che spesso campa di rancori, può riuscire ai giovani, e specialmente a quelli nati dopo lo scontro degli anni '90. Ricorda il maestro Coretti-Kuret che, durante l'ultima tournée estiva della sua orchestra europea, «la sera della finale dei mondiali mi sarei aspettato che i miei ragazzi serbi tifassero Francia contro la Croazia, e invece con grande sorpresa li ho visti superare le divisioni dei padri e parteggiare per i 'cugini' croati».

LA CHIAMATA

L'Orchestra nasce da un appello pubblico lanciato l'estate scorsa dall'ambasciata italiana tra i musicisti "under 30" senza alcun riguardo per gli steccati etnici del Paese. «Un'occasione concreta – osserva l'ambasciatore Nicola Minasi - per promuovere e costruire legami tra i giovani, in questo caso avendo la musica classica come trait d'union, al fine di creare una lingua comune tra gli abitanti del Paese. Un canale nuovo per impostare un dialogo autentico e cicatrizzare le ferite profonde inferte alla popolazione durante la guerra del 1992-1995".

«In realtà – osserva Rumiz di fronte ai recenti segni di 'balcanizzazione' in atto all'interno dell'Ue - a cent'anni dalla fine della Grande Guerra tutto dice che non solo la Bosnia ma l'Europa tutta ha un tremendo bisogno di armonia». Musica dunque, nell'epicentro stesso di una guerra fratricida, con l'esecuzione di pezzi di Sibelius, Vivaldi, Mozart, Britten, Strauss e Čajkovski, in un concerto che vedrà alcuni orchestrali esibirsi anche come solisti. —

BY NC ND ALCUNI DIRITTI RISERVATI

CONCERTO

Volodymyr Lavrynenko il Premio Trio di Trieste al Ridotto per la Chamber

Paola Targa

Torna a Trieste, città della sua consacrazione: il palcoscenico nel quale tre anni fa, in duo con la violoncellista Olena Guliei trionfava nella finale del concorso internazionale "Premio Trio di Trieste". Volodymyr Lavrynenko, talentuoso pianista ucraino classe 1984, da quel momento ha messo il turbo. L'affermazione allo storico concorso cameristico, fiore all'occhiello delle competizioni musicali internazionali, ha dato slancio e vigore alla sua carriera e, dopo l'ulteriore vittoria solistica al Concorso Schubert di Dortmund, l'ha proiettato nelle ultime stagioni come nome "d'obbligo" per i cartelloni musicali europei. Una vera "scoperta", quella di Lavrynenko, ultima in ordine di tempo fra i tanti talenti emersi con il Premio Trio di Trieste e poi diventati i giovani "maestri" del nostro tempo, riferimenti per i colleghi più giovani e artisti ambiti per i cartelloni musicali dei teatri e delle sale da concerto.

Domani sarà proprio Volodymyr Lavrynenko a suggellare la 17° edizione del Festival Pianistico 2018 "Giovani interpreti & grandi Maestri", promosso da Chamber Trieste per la direzione di Fedra Florit. Appuntamento alle 20.30 al Ridotto del Verdi per il concerto dell'artista ucraino e una serata nel segno di "Razionalità e divine lunghezze": Bach, Hindemith e Schubert scandiranno il concerto, affidato a un musicista ormai pluripremiato.

Dopo la vittoria al "Premio Trio di Trieste", con una lunga tournée e l'incisione di un cd dedicato, lo scorso anno Lavrynenko si è aggiudicato il noto concorso Schubert di Dortmund e oggi si esibisce sia come solista sia in formazioni cameristiche in prestigiose platee di tutta Europa. Lavrynenko ama e pratica sia la dimensione cameristica che quella solistica: «Entrambe – spiega – mi hanno dato motivazioni e soddisfazioni, nel tempo». Al momento, però, sembra essere la carriera pianistica a scandire soprattutto la sua agenda.

Ha iniziato lo studio del pianoforte a cinque anni, e dopo aver completato gli studi e il perfezionamento si è esibito sui palcoscenici di tutta Europa, con lunghi tour in Repubblica Ceca, Polonia, Romania, Russia, Francia, Germania, Italia e Svizzera. Ha lavorato come assistente di Lifschitz alla Hochschule di Lucerna e ha vinto molti premi anche al concorso internazionale "Carl Czerny" a Praga, "Karamanov" a Simferopol, Ucraina, e al concorso internazionale Val Tidone-Premio Silvio Bengalli.

Info e biglietti: Ticket-Point a Trieste, tel. 040 3498276 Rai Friuli Venezia Giulia. —

Ristoranti & Ritrovi
per questa pubblicità telefonare al
040.6728311
ARISTON
BAR - RISTORANTE - PIZZERIA
Pizza e menù di carne e pesce
Via Romolo Gessi, 16 - Tel. 040 309681

IN BREVE

Musica

No Submission a Treviso storica reunion punk

Il Punk non è morto, anzi, vive ancora nella passione di chi lo ha ascoltato e nell'energia di chi lo ha suonato. Lo sa bene il trevigiano Mirko Crosato, leader della prima band punk italiana No Submission che per oggi al Nasty Boys di Treviso ha organizzato una storica reunion del gruppo, coinvolgendo nuovi musicisti (Arrigo Bernardi, Max Pavan e Andrea Juncker) e i componenti della formazione originale, Diego Negrello e il batterista Lucio Cocco, che arriverà dalla Sardegna.

Scelti per voi

aggiornamenti su www.tvzap.it

Polonia - Italia
RAI 1, ORE 20.30
Terza giornata del Gruppo 3 della Lega A della Uefa Nations League. Allo stadio Śląski di Chorzów, l'Italia di **Roberto Mancini** affronta i padroni di casa della Polonia. All'andata, il match è terminato con il risultato di 1-1.

Kilimangiaro - Tutte le facce del mondo
RAI 3, ORE 16.45
Torna la rubrica di ambiente, viaggi e natura condotta da **Camila Raznovich**, che anche quest'anno propone ai telespettatori interessanti reportage.

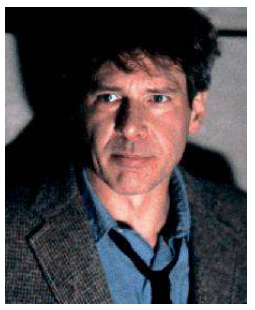

Il fuggitivo
RETE 4, ORE 21.30
Condannato ingiustamente per il brutale assassinio della moglie, il noto chirurgo Richard Kimble (**Harrison Ford**) fugge per cercare di provare la sua innocenza.

Le Iene Show
ITALIA 1, ORE 21.20
Dietro la scrivania dello show ideato da Davide Parenti, a lanciare i servizi degli inviati con gli occhiali scuri ruotano Nadia Toffa, **Giulio Golia**, Matteo Viviani e Filippo Roma.

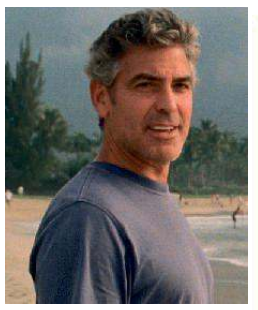

Paradiso amaro
RAI MOVIE, ORE 21.10
Quando la moglie entra in coma a seguito di un incidente in barca, Matt (**George Clooney**) mette in discussione la sua vita e deve recuperare il rapporto con le figlie.

Disponibili modelli Samsung introvabili a partire da ~~€ 99,00~~ € 79,99
Galaxy Mini, Galaxy J1, Galaxy SII - J2 - J3 - J7 - J4 - J6 - A6 - A6 Plus - S4 Mini
Galaxy J4 (2018) 5,5" Android 8 ~~€ 199~~ € 159,99
Galaxy J7 5,5" ~~€ 199~~ € 169,99
Galaxy J3 (2017) 2 GB Ram ~~€ 179~~ € 139,99
LG K4 (2017 5") ~~€ 119~~ € 89,99
LG Q6 32 GB - 3 GB Ram RICONOSCIMENTO FACCIALE ~~€ 249~~ € 199,99
iPhone 5S 32 GB ~~€ 249~~ € 179,99
iPhone 7 32 GB ~~€ 649~~ € 549,99
Disponibili su ordinazione i nuovi iPhone 8 - 8 Plus - X - XS - XS Max
Riva Grumula 10/C Trieste
Tel. 040 305236 - Cell. 335 6550108

RAI 1

6.00 A Sua immagine Rubrica
6.30 UnoMattina In Famiglia
9.35 A Sua immagine Rubrica
10.00 Santa Messa di Papa Francesco per la Canonizzazione di Papa Paolo VI e altri sei Beati Religione
12.00 Recita dell'Angelus
12.30 Linea verde Rubrica
13.30 Telegiornale
14.00 Domenica In Varietà
17.30 Tg1
17.35 La prima volta Attualità
18.45 L'eredità Quiz
20.00 Telegiornale
20.30 Calcio: Polonia - Italia Uefa Nations League
22.45 Magazine Nations League Rubrica di sport
23.30 Tg1 - 60 Secondi
23.35 Speciale Tg1 Attualità
0.40 Tg1 - Notte
1.05 Applausi. Teatro e Arte
2.20 Settenote Musicale
2.50 Sottovoce Attualità
3.20 Da Da Da Videoframmenti
4.00 Patrick Dowd, alla ricerca degli scarti elettronici Doc.

RAI 2

6.45 Memex - Galileo Rubrica di scienza
7.20 Sereno variabile Rubrica
8.05 Heartland Serie Tv
9.30 Tg2 Dossier Rubrica
10.15 Heartland Serie Tv
11.00 Mezzogiorno in famiglia
13.00 Tg2 Giorno
13.30 Tg2 Motori Rubrica
13.45 Squadra omicidi Istanbul Costruzioni pericolose (1ª Tv) Film Tv crime ('18)
15.30 Professor T Serie Tv
17.30 Tg2 Flash L.I.S.
17.35 Nora Weiss - La bambina scomparsa (1ª Tv) Film giallo ('16)
19.05 Trappola al 55° piano Film Tv thriller
20.30 Tg2 20.30
21.05 NCIS Serie Tv
21.50 Instinct Serie Tv
23.35 Richard Brock - Il prezzo della resa (1ª Tv) Film Tv crime ('15)
1.05 Sorgente di vita Rubrica
1.30 The Blacklist Serie Tv
2.50 Rebelde Way Serie Tv
4.30 Videocomic

RAI 3

6.00 RaiNews24
6.30 Rassegna stampa italiana e internazionale
8.00 Sembra ieri Attualità
8.30 Domenica Geo Documenti
10.25 Community - L'altra Italia Attualità
11.10 TGR EstOvest Rubrica
11.30 TGR RegionEuropa Rubrica
12.00 Tg3
13.00 Radici - L'altra faccia dell'immigrazione
14.00 Tg Regione
14.15 Tg3
14.30 1/2 h in più Attualità
15.30 Kilimangiaro - Il grande viaggio Rubrica
16.45 Kilimangiaro - Tutte le facce del mondo Rubrica
19.00 Tg3
19.30 Tg Regione
20.00 Blob Videoframmenti
20.30 Indovina chi viene a cena
21.25 Amore criminale DocuFiction
23.30 Tg3
23.50 Tg Regione
23.55 Sopravvissute Talk Show
0.25 I topi Sitcom

RETE 4

6.20 Tg4 Night News
7.10 Super partes Rubrica
7.50 Fratelli Benvenuti Serie Tv
10.00 Santa Messa Religione
11.00 I viaggi del cuore Rubrica
12.00 Tg4 - Telegiornale
12.30 Donnavventura Reportage
13.30 Poirot Serie Tv
14.45 The Musketeers Serie Tv
16.40 Safari Express Film avventura ('76)
18.50 Tg4 - Telegiornale
19.30 Tempesta d'amore Telenovela
20.30 Stasera Italia Weekend Attualità
21.30 Il fuggitivo Film thriller ('93)
24.00 Il ricatto Film thriller ('13)
2.05 Tg4 Night News
2.30 Stasera Italia Weekend Attualità
3.15 Quo Vadis, Baby? La Serie Miniserie
4.40 College Serie Tv

CANALE 5

6.00 Prima pagina Tg5
7.55 Traffico
8.00 Tg5 Mattina
9.05 Doc. Doc.
10.00 I Menù di Giallo Zafferano Rubrica
11.00 Le storie di Melaverde Rubrica
12.00 Melaverde Rubrica
13.00 Tg5
13.40 L'arca di Noè Rubrica
14.00 Domenica Live Talk Show
18.45 Caduta libera Game Show
20.00 Tg5
20.40 Paperissima Sprint Show
21.20 Victoria Serie Tv
23.25 North Country Storia di Josey Film drammatico ('05)
1.40 Tg5 Notte
2.20 Paperissima Sprint Show
2.55 Caterina e le sue figlie Serie Tv
5.15 Tg5

ITALIA 1

7.50 Tom & Jerry Tales Cartoni
8.15 Mr. Bean Cartoni
8.40 The Looney Tunes Show
9.30 Futurama Cartoni
9.55 Forever Serie Tv
11.50 Giù in 60 secondi Adrenalina ad alta quota
12.25 Studio Aperto
13.00 Grande Fratello Vip Real Tv
13.15 Sport Mediaset Rubrica di sport
13.55 4 amiche e un paio di jeans Film commedia ('05)
16.15 The Bold Type Serie Tv
18.05 Friends Sitcom
18.30 Studio Aperto
19.00 Sport Mediaset
19.30 CSI New York Serie Tv
20.30 CSI Miami Serie Tv
21.20 Le Iene Show
0.50 Street Food Battle Cooking Show
2.10 Motociclismo: GP Argentina - Gara 2 WSBK Campionato mondiale Superbike
3.20 Studio Aperto La giornata

LA 7

6.00 Meteo / Traffico Oroscopo
7.00 Omnibus News Attualità
7.30 Tg La7
7.55 Omnibus Meteo Rubrica
8.00 Omnibus dibattito Attualità
9.40 L'aria che tira - Il diario Rubrica
10.35 Camera con vista Rubrica
10.55 Gustibus Rubrica
11.40 Elisabetta II - Una vita da sovrana Doc.
12.55 Brigitte Bardot: l'icona di Francia Doc.
13.30 Tg La7
14.00 Uozzap Videoframmenti
14.30 In fuga per tre Film commedia ('89)
16.15 Il commissario Cordier Serie Tv
20.00 Tg La7
20.35 Non è l'Arena Attualità
0.50 Tg La7
1.25 Uozzap Videoframmenti
1.35 Il commissario Cordier Serie Tv
5.00 L'aria che tira - Il diario Rubrica

TV8

10.25 Miracolo d'amore Film commedia ('10)
12.00 Tg News SkyTG24
12.15 Alessandro Borghese 4 ristoranti Cooking Show
14.15 The Amazing Spider-Man Film fantastico ('12)
16.30 MasterChef Italia 7
19.00 X Factor 2018 Talent Show
21.15 L'amore oltre la guerra Film drammatico ('16)
23.30 X Factor 2018 Talent Show
1.45 Amici, amanti e... Film

NOVE

9.00 Come è fatto il cibo Doc.
11.25 Unti e bisunti DocuReality
13.15 Cucine da incubo Italia
15.15 Piedone a Hong Kong Film commedia ('75)
17.30 Il pranzo della domenica Film commedia ('03)
19.30 Camionisti in trattoria
21.25 C'è Posto per 30? Cooking Show
0.15 Operazione N.A.S.
2.15 Airport Security Spagna

20

6.40 The Night Shift Serie Tv
18.40 Never Back Down Mai arrendersi Film azione ('08)
21.00 Homeland Serie Tv
22.40 Taken Serie Tv
23.35 Il corvo - The Crow Film fantastico ('94)
1.35 Dexter Serie Tv
2.25 Parenthood Serie Tv
3.15 Justified Serie Tv
4.35 Show Reel Serie Rete 20 Rubrica
4.55 Dexter Serie Tv

RAI 4

6.15 Ghost Whisperer Serie Tv
10.00 Criminal Minds: Beyond Borders Serie Tv
13.45 Parker Film thriller ('13)
15.45 Marvel's Agents of S.H.I.E.L.D. Serie Tv
18.45 Private Eyes Serie Tv
21.05 Regali da uno sconosciuto The Gift Film thriller ('15)
23.00 The Americans Serie Tv
0.30 Jeepers Creepers Il canto del diavolo Film horror ('01)
2.10 Senza nessuna pietà Film

IRIS

10.20 Adesso cinema! Rubrica
10.40 Formula per un delitto Film thriller ('02)
13.10 Romanzo criminale Film crime ('05)
16.15 Note di cinema Rubrica
16.20 G.I. Joe: La nascita dei Cobra Film azione ('09)
18.50 Il debito Film ('10)
21.00 Il texano dagli occhi di ghiaccio Film ('76)
23.45 Delitto sull'autostrada Film poliziesco ('82)
1.40 Splendor Rubrica

RAI 5

12.25 Classical Destinations
12.55 Save the date Rubrica
13.25 I predatori dell'arte perduta
13.50 L'America vista dal cielo
14.40 Wild Italy Doc.
15.30 Ladro di razza Teatro
17.20 Rai News - Giorno
17.25 La finta giardiniera Opera
20.45 Classical Destinations
21.15 Wild Filippine Doc.
22.00 Sfida al vulcano Doc.
22.55 Perfect day Film drammatico ('15)
0.40 Rai News - Notte

RAI MOVIE

10.40 I due colonnelli Film ('62)
12.25 Assassinio sul Tevere Film poliziesco ('79)
14.10 Mistery Film thriller ('86)
15.45 Una lama nel buio Film giallo ('82)
17.20 Hombre Film ('67)
19.20 Operazione San Gennaro Film commedia ('66)
21.10 Paradiso amaro Film commedia ('11)
23.05 Marilyn Film ('11)
0.45 Ultimo tango a Parigi Film drammatico ('72)

RAI PREMIUM

7.15 Ma chi l'avrebbe mai detto Miniserie
9.00 Un passo dal cielo 4
14.40 Anica - Appuntamento al cinema Rubrica
14.45 Un medico in famiglia
19.25 Isabel Serie Tv
21.20 Non dirlo al mio capo 2 Serie Tv
23.15 Una pallottola nel cuore 3 Serie Tv
1.00 Cronaca nera Miniserie
2.35 La squadra Serie Tv
4.10 Spazio 1999 Serie Tv

CIELO

13.00 Bullseye - Sfida all'ultimo bersaglio Game Show
14.00 Terrore dal sottosuolo Film horror ('10)
15.45 Tentacoli sulla città Film Tv azione ('12)
17.30 Twin Dragons Film ('92)
19.15 Affari al buio DocuReality
21.15 Manhattan Nocturne Film thriller ('16)
23.15 Desideria la vita interiore Film drammatico ('80)
1.15 L'Alieno - Conversazioni con Lasse Braun Doc.

PARAMOUNT

13.10 Purple Violets Film commedia ('07)
15.10 Sweet November - Dolce novembre Film sentimentale ('01)
17.10 In Her Shoes - Se fossi lei Film commedia ('05)
19.10 Se solo fosse vero Film fantastico ('05)
21.10 Il rapporto Pelican Film thriller ('93)
23.30 Three Kings Film avventura ('99)
1.30 La legge dei narcos Film

TV2000

17.30 Indagine ai confini del sacro Religione
18.00 Rosario da Lourdes
18.30 Le vie del Signore sono infinite Rubrica
19.00 On the Road Rubrica
20.00 Rosario a Maria che scioglie i nodi Religione
20.30 La santa bellezza Rubrica
21.00 Angelus di Papa Francesco
21.20 Il Risarcimento Film documentario ('16)
22.15 Il Messia Film storico ('75)
0.40 Effetto notte Rubrica

LA7 D

8.50 I menù di Benedetta
10.50 Giardinieri in affitto
11.55 Cambio cuoco
13.00 I menù di Benedetta
14.05 Ricetta sprint di Benedetta
14.45 Grey's Anatomy Serie Tv
16.25 Private Practice Serie Tv
18.15 Tg La7
18.25 Cambio cuoco
19.25 I menù di Benedetta
21.30 Grey's Anatomy Serie Tv
23.10 La chiave di Sara Film drammatico ('10)
1.10 The Dr. Oz Show

LA 5

7.25 Il segreto Telenovela
8.35 X-Style Rotocalco
9.05 Una vita Telenovela
13.00 Grande Fratello Vip Live
14.35 A regola d'arte Cortometraggio
14.55 Rosamunde Pilcher: Quattro sfumature d'amore
17.00 Temptation Island Vip
21.10 I circuiti dell'amore Film Tv sentimentale ('16)
23.10 Il padre della sposa Real Tv
1.05 Grande Fratello Vip Live
1.20 Verissimo Rotocalco

REAL TIME

6.00 ER: storie incredibili
6.55 Vite al limite DocuReality
8.35 Vite al limite: e poi
10.15 Spie al ristorante Real Tv
11.30 Cortesie per gli ospiti
13.20 Bake Off Italia: Dolci in forno Cooking Show
15.00 Il boss delle cerimonie
19.20 Il castello delle cerimonie
20.30 90 giorni per innamorarsi: e poi... Dating Show
22.10 90 giorni per innamorarsi: e poi... Dating Show
0.05 Body Bizarre Real Tv

GIALLO

6.00 Professione: coroner
7.55 Law & Order Serie Tv
10.45 Missing Serie Tv
13.35 Cherif Serie Tv
15.30 Tandem Serie Tv
17.25 The Listener Serie Tv
19.15 Law & Order Serie Tv
21.10 L'ispettore Barnaby Serie Tv
23.00 Law & Order Serie Tv
0.55 Professione: coroner Real Crime
2.50 Missing Serie Tv
5.30 L'investigatore Wolfe

TOP CRIME

6.05 Bones Serie Tv
7.10 Hamburg Distretto 21
9.45 Motive Serie Tv
11.30 Law & Order: Unità speciale Serie Tv
15.50 The Closer Serie Tv
17.30 The Mentalist Serie Tv
19.20 Chicago P.D. Serie Tv
21.10 Rizzoli & Isles Serie Tv
22.50 CSI New York Serie Tv
0.35 The Closer Serie Tv
2.15 Law & Order: Unità speciale Serie Tv

DMAX

6.00 Marchio di fabbrica Doc.
6.25 Rimozione forzata
8.40 Riscossione forzata
10.30 Cose di questo mondo
13.10 Te l'avevo detto Real Tv
15.05 Come è fatto Doc.
17.50 Meteo Disastri Real Tv
18.45 Colpo di fulmini Real Tv
19.35 Giga strutture DocuReality
21.25 Airport Security Spagna
23.15 Che disastro! Doc.
0.10 Mega Ferrovie Doc.
2.50 Mega treni DocuReality
4.40 Cops Spagna Real Tv

RAI3 BIS

10.05: Programmazione regionale

RADIO RAI PER IL FVG

8.30: Gr FVG; **8.50:** Vita nei Campi; **9.15:** Amore tra le onde. Secondo sceneggiato del trittico "Barcolane" di Giuliana Stecchina interpretato da Paola Bonesi, Elke Burul e Maurizio Zacchigna. Regia di Piero Pieri; **10.30:** Santa Messa dalla cattedrale di San Giusto; **11.32:** Incontri dello Spirito; **12.15:** Gr FVG; **18.30:** Gr FVG.
Programmi per gli italiani in Istria
14.30: Speciale Barcolana50: dalle Rive di Trieste, il rapporto tra letteratura e mare. Ospiti Veit Heinichen, Paolo Rumiz, Renzo Crivelli e Bjorn Larsson. Nella seconda parte, sport e disabilità con la presentazione di alcune speciali iniziative. **15.30:** GRR; **15.40:** Il pensiero religioso.
Programmi in lingua slovena: **7.58:** Apertura; **7.59:** Segnale orario; **8:** Gr mattino; **8.30:** Settimanale degli agricoltori; **9:** S. Messa dalla chiesa di Roiano; **9.45:** Rassegna della stampa slovena; **10.15:** Musica locale; **11.40:** La chiesa e il nostro tempo; **12:** Magazine; **12.59:** Segnale orario; **13:** Gr - lettura programmi; Musica a richiesta; **14:** Notiziario e cronaca regionale; **14.10:** Incontri istriani; Music box; **15.30:** Gorizia e dintorni; Music box; **16:** Musica e sport; **17.00:** Notiziario; **17.30:** Prima fila; **18.59:** Segnale orario; **19:** Gr della sera; **19.20:** Lettura programmi; Musica leggera slovena; **19.35:** Chiusura.

RADIO

RADIO 1

14.05 Domenica sport
20.05 Ascolta, si fa sera
20.45 Calcio. Nations League: Polonia - Italia
23.35 Plot machine
24.00 Giornale della Mezzanotte

DEEJAY

14.00 Domenica Deejay
17.00 Megajay
19.00 No spoiler
20.00 L'ultimo bicchiere
22.00 30 Songs
24.00 Ciao Belli

RADIO 2

18.00 Gli sbandati di Radio 2
19.45 WeekendRevolution
21.00 Bella davvero. La Barcolana
22.00 Musical Box
23.00 Babylon

CAPITAL

9.00 B-Saturday - B-Sunday
12.00 Capital Weekend
15.00 Black Or White
17.00 Giancapital
20.00 SuperCapital
24.00 Capital Gold

RADIO 3

20.15 Radio3 Suite - Magazine
20.30 Il cartellone. Monteverdi Festival
23.00 Il cartellone. A. Guarnieri: Infinita tenebra di luce
24.00 Battiti

M2O

18.00 m2o Summer Selection
19.00 House History
20.00 Signal Hills
21.00 Real Trust
22.00 Kunique
23.00 Trance Evolution

SKY-PREMIUM

SKY CINEMA

21.15 The Happy Prince Film Sky Cinema Uno
21.15 Deepwater - Inferno sull'Oceano Film Sky Cinema Hits
21.00 The Love Guru Film commedia Sky Cinema Comedy
21.00 Big Film commedia Sky Cinema Family

SKYUNO

15.25 E poi c'è Cattelan a teatro
17.20 X Factor 2018 Talent Show
19.10 StraFactor 2018 Talent
19.30 Best Bakery: pasticcerie d'Italia Talent Show
20.25 Best Bakery: pasticcerie d'Italia Talent Show
21.15 Mix & Match Talent Show
23.05 X Factor 2018 Talent Show
0.55 Best Bakery: pasticcerie d'Italia Talent Show

SKY ATLANTIC

6.20 Masters of Sex Serie Tv
8.20 Damages Serie Tv
9.25 Divorce Serie Tv
13.40 Atlantic Confidential
13.55 Sharp Objects Serie Tv
21.15 Vice Reportage
22.15 Save Me Miniserie
23.15 Vice Reportage
0.15 Sharp Objects Serie Tv
2.05 Under Pressure - Pronto Soccorso Serie Tv

PREMIUM CINEMA

21.15 Crimson Peak Film Cinema
21.15 Arma letale 2 Film Cinema Comedy
21.15 Contagion Film thriller Cinema Energy
21.15 Sapori e dissapori Film commedia Cinema Emotion

PREMIUM ACTION

6.10 Heroes Reborn Serie Tv
8.20 Legends of Tomorrow
9.55 iZombie Serie Tv
11.35 The Vampire Diaries
12.25 The Originals Serie Tv
21.15 The Vampire Diaries Serie Tv
22.05 Heroes Reborn Serie Tv
22.55 The 100 Serie Tv
0.30 Constantine Serie Tv

PREMIUM CRIME

6.30 Deception Serie Tv
7.45 Lethal Weapon Serie Tv
9.25 Taken Serie Tv
11.50 Person of Interest Serie Tv
14.20 The Following Serie Tv
21.15 Law & Order: Unità speciale Serie Tv
22.05 Deception Serie Tv
22.55 Lethal Weapon Serie Tv
0.35 Taken Serie Tv

TV LOCALI

TELEQUATTRO

06.00 Il notiziario
06.35 Le ricette di Giorgia
07.00 Sveglia Trieste!
11.00 La parola del Signore
11.15 Italia economia e Prometeo
12.30 Borgo Italia - documentario
13.10 Qua la zampa - speciale adozioni
13.20 Il notiziario
13.30 Qui studio a voi stadio
18.05 Borgo Italia - documentario
19.05 Salus Tv
19.30 Il notiziario - domenica
20.00 Qui studio a voi stadio
23.00 Il notiziario - domenica
23.15 Musa Tv
23.30 Trieste in diretta
00.30 Star bene in tv - r
01.00 Il notiziario - domenica
01.15 Italia Economia e Prometeo
01.30 Trieste in diretta
02.30 Borgo Italia - documentario
03.00 Unopuntozero

CAPODISTRIA

14.00 Tv transfrontaliera Tgr
14.10 Pop news tv
14.15 Il settimanale
14.45 Il giardino dei sogni
15.30 Shaker
16.15 Isolamusicfestival
17.25 Quarta di copertina
18.00 Programma in lingua slovena
18.35 Young village folk
19.00 Tuttoggi I edizione
19.25 Tg sport
19.30 Est-ovest
20.00 L'universo è...
20.30 Istria e... dintorni
21.00 Sissi: la principessa della disserzione
22.00 Tuttoggi
22.15 Tech princess
22.20 Pop news tv
22.25 Ora musica
22.40 Alpe Adria
23.05 Bellitalia
23.40 Hommage a Tartini

CENTRO EDILIZIA • ELETTRICITÀ • TERMOIDRAULICA • PIASTRELLE • VERNICI • FERRAMENTA • FALEGNAMERIA • GIARDINO

IL PIÙ GRANDE BRICO ITALIANO

CI TROVI A REANA DEL ROJALE

OTTIMAX®

OTTIMA QUALITÀ, MASSIMO RISPARMIO.

Offerte valide fino ad esaurimento scorte, salvo errori di stampa.

16170 PEZZI DISPONIBILI
SOTTOCOSTO
VALIDO DAL 13 AL 22 OTTOBRE 2018

EN plus A1 ISO 17225-2

PREZZO OX 3,49

PELLET PREMIUM CONIFERA
ENplus A1, a basso contenuto di ceneri, 15 Kg
040189

MAX 70 PEZZI PER CLIENTE

Optima
L'INNOVAZIONE DEL CALORE

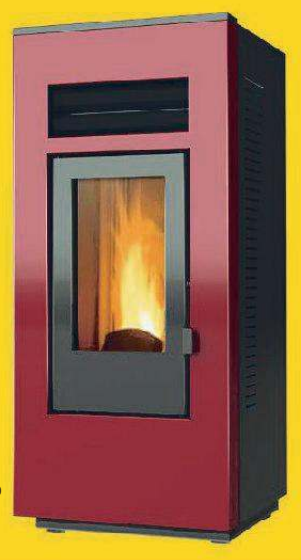

certificazione aria PULITA — emissioni + rendimento — A+ CLASSE ENERGETICA

PREZZO OX 849,00

STUFA A PELLET OPTIMA ONE 10 KW
potenza nominale 9,1 kW, volume riscaldabile 225 m³, resa 90,6%, Ø fumi 80 mm posteriore, programmabile, capacità serbatoio 18 kg, L460xP450xH1050 mm, peso 90 kg, rivestimento acciaio
colore bianco 443790
colore bordeaux 443791

OFFERTA VALIDA DAL 13 AL 24 OTTOBRE 2018

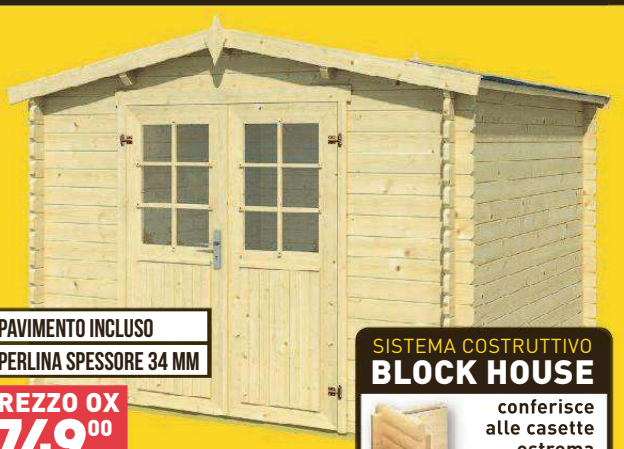

• PAVIMENTO INCLUSO
• PERLINA SPESSORE 34 MM

SISTEMA COSTRUTTIVO **BLOCK HOUSE**
conferisce alle casette estrema stabilità grazie al sistema ad incastro

PREZZO OX 749,00

CASETTA IN LEGNO ALBA 300X300XH 330 CM
a perline ad incastro, spessore 34 mm, copertura bituminosa, con pavimento, porta doppia, vetro sintetico
416118

OFFERTA VALIDA DAL 13 AL 24 OTTOBRE 2018

thermex

142 PEZZI DISPONIBILI
SOTTOCOSTO
VALIDO DAL 13 AL 22 OTTOBRE 2018

• GARANZIA 3 ANNI

PREZZO OX 59,90

SCALDACQUA ELETTRICO THERMEX 80 LT
verticale, garanzia 3 anni, resistenza elettrica corazzata in rame 1200 W, controllo termostatico a sonda, anodo di magnesio a protezione del serbatoio, flangia ispezione a 5 bulloni, indicatore livello di temperatura a spia on-off, valvola sicurezza tarata a 8 bar, Ø 440xh750mm
413729

MAX 1 PEZZO PER CLIENTE

GROHE

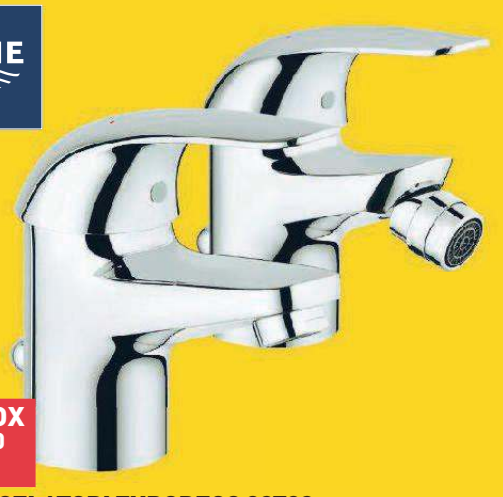

PREZZO OX 34,90

SERIE MISCELATORI EURODECO 32732
con scarico cromato Grohe
lavabo 444290
bidet 444291

OFFERTA VALIDA DAL 13 AL 24 OTTOBRE 2018

STANLEY

• POTENZA 1200 W

PREZZO OX 49,90

ASPIRA SOLIDI E LIQUIDI STANLEY 20 LT
potenza 1200 W, capacità contenitore 20 lt, in dotazione: tubo flessibile, spazzola per pavimenti
412881

OFFERTA VALIDA DAL 13 AL 24 OTTOBRE 2018

54 PEZZI DISPONIBILI
SOTTOCOSTO
VALIDO DAL 13 AL 22 OTTOBRE 2018

PREZZO OX 199,00

KIT AUTOMAZIONE CANCELLO AD ANTA SCORREVOLE DEIMOS BT A400
motore 24 V, completo di motoriduttore fino a 400 kg, scheda elettronica, piastra di fissaggio, finecorsa, coppia fotocellule, lampeggiante, selettore a chiave, telecomando
042344

MAX 2 PEZZI PER CLIENTE

285 PEZZI DISPONIBILI
SOTTOCOSTO
VALIDO DAL 13 AL 22 OTTOBRE 2018

• 45 AH

PREZZO OX 29,90

BATTERIA AUTO BOSCH S3-45 AH
spunto 400 A, polarità dx
009475

MAX 2 PEZZI PER CLIENTE

DEWALT
Utensili ed Accessori Professionali dalle Alte Prestazioni

100 PEZZI DISPONIBILI
SOTTOCOSTO
VALIDO DAL 13 AL 22 OTTOBRE 2018

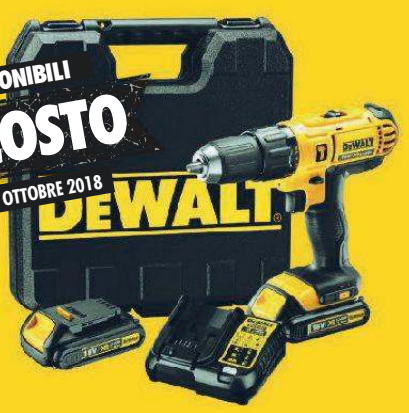

• 2 BATTERIE DA 1.3 AH

PREZZO OX 129,00

TRAPANO AVVITATORE DEWALT 18 V LITIO
DCD771C2, batteria 1,3 Ah, mandrino autoserrante 13 mm, 2 velocità meccaniche, velocità a vuoto 0-450/1200 giri/min, coppia di serraggio 42 Nm, capacità di foratura: legno Ø 30 mm - metallo Ø 13 mm, in dotazione: 2 batterie 18 V, caricabatterie, valigetta
412893

MAX 2 PEZZI PER CLIENTE

REANA DEL ROJALE (UD) - VIA NAZIONALE, 23

ORARIO NO-STOP
LUNEDI-SABATO 7.00 - 20.30
DOMENICA 9.00 - 20.00

SCOPRI COME RAGGIUNGERCI. INQUADRA IL QR-CODE CON IL TUO SMARTPHONE

SPORT

Tyshawn Taylor con Daniele Cavaliero che è stato il protagonista dell'Alma nella partita persa con onore a Torino. Per la guardia biancorossa 19 punti a referto. (Foto Marco Alpozzi)

Alma, che cuore: in emergenza sfiora il colpo

A Torino splendida prova di carattere dei biancorossi che restano in gara sino alla fine. Successo della Fiat per 86-74

Roberto Degrassi

/ INVIATO A TORINO

L'Alma se la deve ricordare questa partita. A Torino la squadra di Dalmasson dimostra perchè sta in serie A e perchè ci deve rimanere. Ha cuore e orgoglio sterminati.

Al Palavela senza Peric, Da Ros, Janelidze, Knox e Wright rimane in gara sino alla fine, lottando alla pari grazie alle prove super di Cavaliero e Strautins e - ebbene sì – alla zona.

Per preservare i due lunghi puri superstiti, Dalmasson propone Strautins ala forte nel quintetto di partenza completato da Fernandez, Cavaliero, Sanders e Mosley. Il lettone firma il primo canestro di Trieste in trasferta in A dopo 14 anni. Galbiati - che sostituisce in panchina Larry Brown negli Usa - si affida a un quintetto tutto Usa fisicamente debordante rispetto a quello biancorosso. L'Alma però non ci piange su, che tanto non serve, e combatte, rintuzzando un microallungo torinese e trovando al 7' con due triple di Cavaliero il primo vantaggio (11-13). Con rotazioni limitate anche la gestione degli uomini comporta un turnover meno sostenuto rispetto al solito, con il primo duplice cambio al 9' (Coronica e Walker, poi desolatamente anonimo, per Strautins e Fernandez). Il capitano con il suo metro e novanta diventa di conseguenza e per necessità il più piccolo "4" della serie A. Il primo quarto spira sul 24-22 Fiat.

Con i tre senatori Poeta-Cusin-Delfino Torino prova a spingere sull'acceleratore, una tripla di Coronica la frena, ma quando Delfino dai 6,75 dà gas una seconda volta, la Fiat allunga (39-30). L'eclettico Sanders, intanto, prova persino a tamponare il 2,04 Rudd. Wright è in panchina ma senza previsioni di utilizzo, se ne riparla semmai domenica all'Allianz Dome contro Brescia, e come accaduto contro le Vu nere Matteo Schina deve sgrugnarsela in frangenti delicati per scongiurare il rischio che il Lobito si carichi di falli. I tifosi biancorossi al seguito - tanti e inesauribili e, del resto, ma quanto l'abbiamo dovuta aspettare questa serie A? - ricordano che «la gente come noi non molla mai», i giocatori applicano il concetto. 7-0 ed ecco Trieste di nuovo là, in equilibrio con Torino nonostante il fattore campo, gli infortuni di catena e jatture assortite. Se da una parte Carr confeziona 14 punti in 12 minuti, da questa Cavaliero ne scrive 13 prima del riposo.

La Trieste che riprende posto sul parquet per il terzo quarto è quella di prima con un po' di garra in più. Azzera in quattro minuti il -9 del 20' e con Mosley, la sfrontatezza di Strautins e una zona provata al mattino orna avanti a chiusura di un parziale di 13-2 (48-50 25').L'Alma se la gioca, eccome, confermando che orgoglio e coraggio non hanno categoria di appartenenza e che i reduci dello scorso campionato hanno già fatto un corso intensivo ai nuovi. Pazzesca la partita di Daniele Cavaliero, clamorosamente concreta quella di Arturs Strautins che dimostra di poter pesare nelle rotazioni anche quando l'infermeria si sarà svuotata. In due marcano 38 dei 61 punti con cui l'Alma pareggia i conti con la Fiat al 30'. Peccato che Walker sia impalpabile.

Ammettiamolo: per 30 minuti Trieste grazie al cuore fa come un prestigiatore che ti lascia a bocca aperta: riuscire a mascherare un evidente gap nelle rotazioni è come David Copperfield che fa sparire la Statua della Libertà. Con una differenza: nella banda di Dalmasson non c'è trucco e non c'è inganno. La partita svolta in direzione Fiat solo negli ultimi cinque minuti quando l'Alma accusa la fatica e non ha più la lucidità per tamponare le falle. Esce battuta ma a testa altissima.

BY NC ND ALCUNI DIRITTI RISERVATI

FIAT TORINO	86
ALMA TRIESTE	74

24-22, 46-37, 61-61

FIAT TORINO: Wilson 14, Rudd 12, Anumba, Carr 20, Guaiana, Poeta 7, Delfino 8, Cusin 2, McAdoo 5, Taylor 13, Marrone, Cotton 5. All.: Galbiati.

ALMA PALLACANESTRO TRIESTE: Coronica 3, Walker 3, Fernandez 8, Milic ne, Schina, Wright ne, Strautins 18, Deangeli ne, Cavaliero 19, Sanders 11, Mosley 10, Cittadini 2. All.: Dalmasson.

ARBITRI: Sahin, Tolga e Boninsegna.

NOTE: tiri liberi Fiat 20 su 27 Alma 5 su 6, tiri da tre punti Fiat 12 su 32, Alma 11 su 29. Spettatori 4800.

IL PROGRAMMA

Sassari-Varese, Cremona-Avellino, Bologna-Milano, Brescia-R.Emilia, Pistoia-Venezia, Brindisi-Pesaro, Cantù-Trento. Classifica: Avellino, Milano, R.Emilia, Pesaro, Cremona, Bologna, Venezia, Varese, Torino 2, Brescia, Trieste, Trento, Pistoia, Sassari, Brindisi, Cantù 0.

LE PAGELLE

Cavaliero scatenato Strautins convince Disastro Walker

Raffaele Baldini / TRIESTE

Coronica 6/7 Esordio in A con tripla. Aggiunge anche tre rimbalzi.

Fernandez 4/5 Parte bene ma combina disastri in regia nella seconda parte del primo tempo. Fotocopia la farraginosa espressione nella ripresa con forzature. L'antisportivo è l'ultimo chiodo alla bara: 8 punti con 3/13 dal campo, pur con 7 assist.

Walker 4 Essendo il sostituto di Green, eredita la peculiarità di sparire nei primi 20', sbagliando alcuni tiri e non pervenendo in fase difensiva. Coach Dalmasson giustamente concede tante sedute sul "pino".

Strautins 7/8 Aggredisce il match come un tedesco con i boccali di birra all'Oktoberfest; sublima alla perfezione il concetto di occasione da sfruttare. 18 punti e 6 rimbalzi è tanta roba...

Cavaliero 8 L'aria piemontese carica a pallettoni l'esterno Alma che parte con 8 punti nel solo primo quarto. Prosegue con la stessa ispirata vena, segnando alla fine 19, con 4 triple e 6 falli subiti.

Sanders 5/6 La sicurezza d'oltreoceano questa volta marca visita: la serata da 5/13 al tiro è l'aspetto numerico che non spiega la marginalità della prestazione. Poco "cattivo" in difesa e disattento sulle palle vaganti.

Mosley 7 Lotta sotto le plance come un leone e si fa trovare presente in attacco, pur restando l'unico lungo in grado di mettere un po' di fisicità ed atletismo. Nel secondo tempo, limitato dai falli (non tutti reali), produce meno.

Cittadini 5/6 Un canestro, 4 rimbalzi.

Dalmasson 7 Ordina una difesa a "zona" ai suoi ed è svolta tecnica epocale (nonché necessità). Fa quello che può con un roster limitatissimo.

Calcio serie C

L'assetto della Triestina sul difficile campo di Monza dipende molto dalle condizioni di Pablo Granoche reduce da una botta alle costole e che domenica ha giocato solo nel finale

Triestina, match clou per fare bella figura Ipotesi nuovo modulo con Pablo unica punta

Pavanel potrebbe decidere di modificare l'assetto tradizionale per essere più efficace contro il Monza davanti a Berlusconi

Antonello Rodio / TRIESTE

La grande curiosità per la prima volta di Berlusconi allo stadio da nuovo patron del Monza, il romantico ritorno nella società biancorossa di Galliani, gli occhi di tutta Italia sul Brianteo, visto che con la serie A ferma saranno molti i calciofili che approfitteranno della diretta su Sportitalia per vedere questo avvenimento molto particolare: in mezzo a tutto questo tourbillon di eventi ed emozioni, ci sarà la Triestina, assolutamente non disposta a fare da sparring-partner in una giornata così importante. Anzi, la compagine di Pavanel è attesa da protagonista al primo vero big-match della sua stagione. La squadra alabardata, infatti, nella sfida contro il Monza di stasera (inizio ore 19, arbitra Giovanni Ayroldi di Molfetta) è chiamata a confermare di valere le grandi e a dare una risposta più convincente in trasferta dopo le prime due escursioni non brillanti fuori dal Rocco, anche per valorizzare il cammino finora esaltante fatto in casa. Che sia un vero big-match non lo dice solamente la classifica, che vede le due squadre appaiate al secondo posto, ma anche il valore delle rose. Il Monza, dopo il brillante quarto posto ottenuto lo scorso anno nel girone A da neopromossa, già in partenza era fra le più attese del campionato, ma ora dopo l'acquisto da parte di Fininvest è pronta ad orizzonti ancora più luminosi. Certo, tutto questa attesa potrebbe anche portare una certa pressione sui giocatori di casa, che tra l'altro non vengono da un periodo brillante, visto che hanno ottenuto un solo punto nelle ultime due partite. Per quanto riguarda la Triestina, è il primo impegno del trittico terribile: il match di Monza è insomma la classica sfida-verità, un incontro chiave che dovrà dire qualcosa di più sul reale spessore dell'Unione. Logico che per l'importanza della partita, il contesto molto particolare, ma anche per il reale valore del Monza (squadra che si conosce a memoria), Pavanel abbia studiato in settimana parecchie soluzioni per cercare di mettere in difficoltà la squadra di Zaffaroni. Il tecnico alabardato, oltre al consueto 4-3-1-2 con cui finora è partito in tutti gli incontri, ha provato anche il 3-5-2 per fronteggiare a specchio il Monza, ma pure il 4-2-3-1, in modo da trovare l'abito più consono da far vestire alla squadra per questo impegno. E l'impressione è che ci sarà molta incertezza fino all'immediata vigilia. La chiave dei vari moduli si chiama Pablo Granoche: il mister parlerà con lui in queste ore per capire se potrà essere in campo subito dall'inizio o sarà più opportuno farlo partire dalla panchina. Difficile ovviamente immaginare un Granoche che parta in tutte e tre le partite in sette giorni, e certo vista l'importanza dei match bisognerà valutare con estrema oculatezza il suo impiego. E forse dal suo utilizzo o meno potrebbe dipendere anche il modulo odierno. Con El Diablo punta centrale, potrebbe essere perfino più gettonato il 4-2-3-1, altrimenti prendono maggiormente quota il solito 4-3-1-2 oppure il 3-5-2. Di certo, tutte le valutazioni vanno viste nell'ottica delle tre partite in sette giorni anche per gli altri giocatori, per gestire le forze e fare gli opportuni turnover. «Si tratta di una partita in cui serve che tutti lottino e corrano tanto - sottolinea Pavanel - perché se si molla solo qualcosina con questi, si viene puniti. Sono bravi nelle palle inattive, hanno buoni schemi, un allenatore bravo che lavora con gli stessi giocatori da tre anni, e anche uomini in panchina di valore capaci di cambiare le partite». Insomma se l'Unione uscirà dal Brianteo con un risultato positivo, sarà davvero di quelli che contano e fanno bene all'autostima. —

BY NC ND ALCUNI DIRITTI RISERVATI

LE ALTRE

Nell'anticipo di ieri pari del Rimini. Oggi Pordenone-Vicenza

Nell'anticipo di ieri del girone B, Rimini-Teramo finisce 1-1 con pareggio in extremis dei padroni di casa (rimasti in superiorità numerica) al 93' con Venturini, che ha replicato alla rete iniziale di Ranieri per gli ospiti. Seppur a fatica, i romagnoli conservano l'imbattibilità. Intanto oggi in programma ben due big-match di alta classifica: oltre a Monza-Triestina, c'è anche l'atteso Pordenone-Vicenza, con la capolista di Tesser che cercherà di difendere il primato dai veneti, ancora imbattuti. Le partite: Fano-Giana, Fermana-Sudtirol, Imolese-Gubbio, Ravenna-Sambenedettese, Renate-Vis Pesaro, Virtus Verona-Ternana, Albinoleffe-Feralpisalò, Pordenone-Vicenza, Monza-Triestina. La classifica: Pordenone 11, Triestina, Monza e Fermana 10, Vicenza 9, Sudtirol 8, Imolese, Ravenna e Rimini 7, Renate, Giana e Vis Pesaro 5, Gubbio, Albinoleffe, Feralpi e Teramo 4, Fano, Samb e Verona 3, Ternana 2.

A.R.

GLI AVVERSARI

Al Brianteo sempre vittorie Il centrocampo traballa ma l'attacco è da serie B

TRIESTE

Reduce dal passo falso compiuto a Ravenna, il Monza è tornato a fatturare punti a S. Benedetto del Tronto, salendo a quota 10 e al 2° posto. I biancorossi sono stati puniti nei primi 45' dalla Samb col nuovo mister Roselli sull'unica sbavatura difensiva fatta registrare, raddrizzando la partita grazie alla sferzata apportata da risorse subentrate dalla panca: l'ex-Bari Iocolano, autore dell'assist vincente, e l'attaccante italo-brasiliano Jefferson, che beffando i due centrali di casa ha piazzato la sfera sotto l'incrocio. Quarti nel girone A 2017-18 con la miglior difesa (26 gol subìti), i monzesi sono allenati da Marco Zaffaroni (500 presenze in C da difensore, loro tecnico dal 24 maggio 2016). Il Monza è squadra duttile, adattabile a diversi moduli: in 7 partite, compresa la Coppa di C, è sceso in campo con 3 schemi-base: il 4-4-2 (4 volte, l'ultima a Ravenna: 9 punti totali), il 3-4-3 (opposto al Padova, in Coppa: non funzionò) e col 3-5-2 (in 2 occasioni, con Renate e Samb: 4 punti in tasca). Punto debole è attualmente il centrocampo: senza Guidetti (rimpiazzato a S. Benedetto dal difensore Riva), in mezzo sembra manchi un vero e proprio uomo d'ordine. Una curiosità: sulle zolle del glorioso stadio di casa, il Brianteo, i brianzoli hanno disputato 3 gare, tutte terminate a braccia alzate con l'identico risultato di 1-0. —

Saverio Mirijello

BY NC ND ALCUNI DIRITTI RISERVATI

AVVISI ECONOMICI
MINIMO 15 PAROLE

Gli avvisi si ricevono presso la sede della A. MANZONI&C. S.p.A.
TRIESTE: Via Mazzini, 12 - tel. 040 6728328, fax 040 6728327. Dal lunedì al venerdì dalle 8.30 alle 13.00 e dalle 14.30 alle 16.
A. MANZONI&C. S.p.A. non è soggetta a vincoli riguardanti la data di pubblicazione. In caso di mancata distribuzione del giornale per motivi di forza maggiore gli avvisi accettati per giorno festivo verranno anticipati o posticipati a seconda delle disponibilità tecniche.
La pubblicazione dell'avviso è subordinata all'insindacabile giudizio della direzione del giornale. Non verranno comunque ammessi annunci redatti in forma collettiva, nell'interesse di più persone o enti, composti con parole artificiosamente legate o comunque di senso vago; richieste di danaro o valori e di francobolli per la risposta.
I testi da pubblicare verranno accettati se redatti con calligrafia leggibile, meglio se dattiloscritti. La collocazione dell'avviso verrà effettuata nella rubrica ad esso pertinente.
Le rubriche previste sono: 1 immobili vendita; 2 immobili acquisto; 3 immobili affitto; 4 lavoro offerta; 5 lavoro richiesta; 6 automezzi; 7 attività professionali; 8 vacanze e tempo libero; 9 finanziamenti; 11 matrimoniali; 12 attività cessioni/acquisizioni; 13 mercatino; 14 varie.
Costi a parola. Rubrica Lavoro richiesta 0,80 euro nelle uscite feriali e festive; rubrica Finanziamenti 3,50 euro uscite feriali e 5 euro nelle uscite festive. Tutte le altre rubriche 2,00 euro nelle uscite feriali e 2,70 nelle uscite festive.
Si avvisa che le inserzioni di offerte di lavoro, in qualsiasi pagina del giornale pubblicate, si intendono destinate ai lavoratori di entrambi i sessi (a norma dell'art. 1 della legge 9-12-1977 n. 903). Le tariffe per le rubriche s'intendono per parola. I prezzi sono gravati del 22% di tassa per l'Iva. Pagamento anticipato.
L'accettazione delle inserzioni termina alle ore 12 di due giorni prima la data di pubblicazione.
Gli errori e le omissioni nella stampa degli avvisi daranno diritto a nuova gratuita pubblicazione solo nel caso che risulti nulla l'efficacia dell'inserzione. Non si risponde comunque dei danni derivanti da errori di stampa o impaginazione, non chiara scrittura dell'originale, mancate inserzioni od omissioni. I reclami concernenti errori di stampa devono essere fatti entro 24 ore dalla pubblicazione.
Per gli "avvisi economici" non sono previsti giustificativi o copie omaggio.
Non saranno presi in considerazione reclami di qualsiasi natura se non accompagnati dalla ricevuta dell'importo pagato.

IMMOBILI
ACQUISTO 2

A.A.A. CERCASI a Trieste uso investimento: stabili, case, grandi alloggi da restaurare: +39 3356623419

A.CERCHIAMO PANORAMICO e signorile appartamento per dirigenti, composto da salone, cucina, 3 stanze, doppi servizi, garage e terrazzo massimo 600.000. Definizione immediata. Studio Immobiliare Benedetti tel. 040/3476251 cell. 338/5640595

LAVORO
OFFERTA 4

MONFALCONE ALBERGO cerca persona disponibile a lavorare saltuariamente come receptionist. Necessario lingua inglese ed uso PC. Inviare cv a: hexcelsior@tiscalinet.it

ZONA TRIESTE Cercasi ascensorista con "Patentino di abilitazione alla professione". Inviare curiculum al seguente indirizzo: ascensoritrieste@outlook.it

ATTIVITA
(CESSIONI / ACQUISIZIONI) 12

VENDESI AVVIATO chiosco bar sul lungomare di Barcola. Telefonare dalle 9 alle 12 366.9314388 - 338.3892504

Nations League: gli azzurri in Polonia

IL PUNTO

STEFANO TAMBURINI

LE DUE SFIDE DELL'ITALICO PALLONE

C'è poco da girarci intorno: che sia l'anno zero o il meno uno, l'unica cosa da fare è cercare di uscirne. Del tempo sprecato, in campo ma soprattutto fuori, ci sarà modo di chieder conto. L'urgenza è quella di una partita da dentro o fuori, stasera con la Polonia. Il modo per vincere si può trovare, partendo dal buon primo tempo con l'Ucraina e facendo tesoro degli errori dell'andata lo scorso 7 settembre. I polacchi hanno disputato un Mondiale pessimo e hanno elementi di qualità. Pensiamo a Lewandowski e a quelli che giocano da noi come Zielinski e Milik (Napoli), Piatek (Genoa), Bereszynski e Linetty (Samp) e Szczęsny (Juve). In ballo c'è molto più che una "salvezza", restare nella A dell'Europa calcistica. Il piano nobile vuol dire un sorteggio migliore per le qualificazioni a Euro 2020, vero bersaglio da centrare insieme con quello della ritrovata credibilità.

Venerdì è stato chiaro Leonardo Bonucci, un calciatore che di solito non si limita al «devo farmi trovare pronto dal mister». Qualche volta esagera e finisce su qualche sgabello punitivo. Stavolta no, è stato lucidissimo: «Il punto zero era un anno fa, ora è molto peggio». È proprio così, il commissariamento ha avviato minime riforme, a partire da quella delle seconde squadre, di fatto snobbata. Il resto è solo una sagra del grande pasticcio di ricorsi e controricorsi sulla Serie B e sulla Serie C, con squadre che ancora non sanno dove giocheranno e quando. Di fatto siamo al punto di partenza, con un accordicchio per la presidenza su una figura meno compromessa di altre come quella di Gabriele Gravina ma il sentore è quello della conservazione del potere per il potere: si comincia a sentire la musica dell'orchestra del Titanic e quelli ballano ancora. Stasera possiamo farcela ma la vera partita è quella fuori dal campo: purtroppo lì siamo schierati male, gente sovrappeso, fuori ruolo e senza fondamentali. Lì sì che sarà veramente dura. —

BY NC ND ALCUNI DIRITTI RISERVATI

Dentro o fuori Il primo bivio del ct Mancini

Confermata la squadra di Genova col tridente leggero
Il tecnico: «Non siamo all'anno zero, serve pazienza»

ANGELO DI MARINO

Porte scorrevoli. Sono quelle che si trova davanti l'Italia di **Roberto Mancini**. Da un lato la sconfitta e la retrocessione nella Lega B della Nations League. Dall'altro un successo che, in qualche modo, darebbe quel senso di rinascita tanto invocato per la Nazionale fatta fuori dagli ultimi Mondiali.

Contro la Polonia, questa sera nello splendido Slaski Stadion di Chorzow, è già una partita da dentro o fuori. Nel primo vero esame della sua stagione da commissario tecnico, Mancini sa di giocarsi parecchio. Ma non tutto, come lui stesso riconosce: «Bisogna aver pazienza e rimboccarsi le maniche – sottolinea il ct nella giornata di vigilia –. Stiamo lavorando e penso che presto avremo una squadra che ci darà soddisfazioni. E se poi dovessimo perdere non succederà nulla di definitivo. Quando riusciremo a trovare il gruppo non avremo molti problemi a mettere insieme la squadra per gli Europei». Della serie "siamo seriamente preoccupati ma non troppo". Il commissario tecnico (che dietro le quinte pare abbia già incassato il gradimento di **Gabriele Gravina** che diventerà presidente federale il 22 di questo mese) prova a guardare lontano anche in una situazione di stress come questa.

Contro i polacchi, reduci dalla sconfitta in casa con il Portogallo che ha reso la partita di stasera uno spareggio salvezza, in campo andrà la stessa formazione vista mercoledì sera contro l'Ucraina. Quella che bene ha fatto a Genova nella prima mezz'ora, con i folletti in attacco rigorosamente senza centravanti, la difesa con il mini-blocco Juve e il centrocampo in formato trincea guidato da **Jorginho**. Non si cambia, almeno in partenza. Una circostanza che qualche malumore lo ha creato, come testimonia lo sfogo di **Immobile** sui social: in un post le statistiche dei suoi gol e un eloquente emoticon che invita a stare zitti. C'è da domare la rabbia dei polacchi, in evidente crisi dopo il capitombolo di giovedì.

«Non sarà una partita facile, la Polonia è un'ottima squadra, però ce la possiamo giocare», solfeggia il nostro commissario tecnico che è ben consapevole del valore tecnico di molti degli avversari (**Szczesny**, **Glik**, **Zielinski**, **Milik** per fare quache nome) e soprattutto della loro fisicità.

«Non credo che il nostro calcio sia a zero o sotto zero. Tecnicamente siamo in un momento in cui si sta cercando di ricostruire una squadra dopo il Mondiale. È capitato a tutte le nazioni, all'Italia è capitato ora, bisogna avere pazienza e rimboccarsi le maniche», risponde Mancini alle bordate di **Bonucci** che l'altro giorno ha sottolineato lo stallo del movimento anche nella stagione dei commissari.

In realtà stasera si apre un trittico di appuntamenti che, in una settimana, potrebbe ridisegnare le prospettive del nostro calcio. Prima la Polonia, domani tutti al Quirinale da Mattarella per celebrare i 120 anni della Federcalcio. Lunedì 22 le elezioni per il nuovo presidente federale che sarà Gravina, da tutti (o quasi) visto come l'uomo delle riforme. Le farà (forse) con l'aiuto di qualche nome eccellente, come ha spiegato lui stesso: «Con **Marotta** (l'amministratore delegato in uscita dalla Juve, *ndr*) abbiamo parlato. Da parte sua c'è disponibilità. Chiaramente farà le sue valutazioni sulle proposte che gli arriveranno da altre parti, ma il profilo giusto è proprio quello di Marotta. Ma se non ci dovessero essere poi le condizioni per questa operazione, ci saranno dei profili ulteriori che saranno valutati con molta attenzione». Porte aperte all'ex super manager della Juve, anche se nulla è definito. Porte girevoli invece per Mancini e i suoi ragazzi. Un po' per tutti l'importante sarà avere la chiave giusta. —

BY NC ND ALCUNI DIRITTI RISERVATI

POLONIA (4-4-1-1)	ITALIA (4-3-3)
1 SZCZESNY	22 DONNARUMMA
18 BERESZYNSKI	8 FLORENZI
15 GLIK	3 CHIELLINI
5 BEDNAREK	19 BONUCCI
3 JEDRZEJCZYK	15 BIRAGHI
16 BLASZCZYKOWSKI	6 VERRATTI
10 KRYCHOWIAK	5 JORGINHO
8 LINETTY	23 BARELLA
11 GROSICKI	14 CHIESA
20 ZIELINSKI	10 INSIGNE
7 MILIK	20 BERNARDESCHI

A disposizione: Fabianski, Skorupski, Jedrzejczyk, Kaminski, Kedziora, Olkowski, Pietrzak, Frankowski, Kadzior, Klich, Lewandowski, Piatek.
Ct: Jerzy Brzeczek

A disposizione: Sirigu, Perin, Acerbi, Criscito, Romagnoli, Pellegrini, Bonaventura, Gagliardini, Cristante, Berardi, Immobile, Giovinco.
Ct: Roberto Mancini

Arbitro: Damir Skomina (Slovenia)
CHORZOW - STADIO SLASKI ore 20,45 - DIRETTA TV Rai 1 e Rai 1 hd (canale 501)

Il ct Roberto Mancini, 53 anni, alla sesta panchina azzurra

LE ALTRE PARTITE

La Germania va ko in Olanda e ora rischia

La Germania ora rischia la retrocessione in Lega B. I tedeschi hanno perso ieri sera in Olanda (3-0, gol di Van Dijk, nella foto, **Depay e Wijnaldum) e adesso sono a 1 punto contro i 3 degli olandesi e i 4 dei francesi. In Lega B la Repubblica Ceca ha vinto 2-1 in Slovacchia, pareggio (0-0) fra Irlanda e Danimarca. In Lega C Norvegia-Slovenia 1-0 e Bulgaria-Cipro 2-1.**

Stasera per la Lega B si gioca Russia-Turchia, per la Lega C è il turno di Romania-Serbia, Israele-Albania e Lituania-Montenegro, per la Lega D le sfide sono Azerbaigian-Malta e Far Oër-Kosovo.

CICLISMO

Nibali si arrende solo nel finale Thibaut Pinot re del Lombardia

L'italiano è stato l'ultimo a resistere agli attacchi del francese sul Ciglino «Volevo vincere anche se il secondo posto è un buon risultato. Lui era più forte»

MILANO

Un ottobre da incorniciare per Thibaut Pinot, sublime interprete delle pendenze più estreme.

Il 28enne francese della Groupama - Fdj conquista in solitaria la 112/a edizione del Giro di Lombardia, staccando Nibali sul Civiglio, ed emula così il suo connazionale e idolo Laurent Jalabert, centrando a distanza di 21 anni la doppietta tricolore con la Milano-Torino che aveva conquistato mercoledì scorso.

«La mia vittoria più bella», sintesi di una giornata da dominatore. Gioia viva e autentica per chi, in barba alla storica e innegabile rivalità tra Italia e Francia, sostiene da sempre di amare il nostro Paese, «per i sui paesaggi, gli splendidi centri storici e il generoso modo di correre dei suoi ciclisti». Nibali è un emblema di generosità.

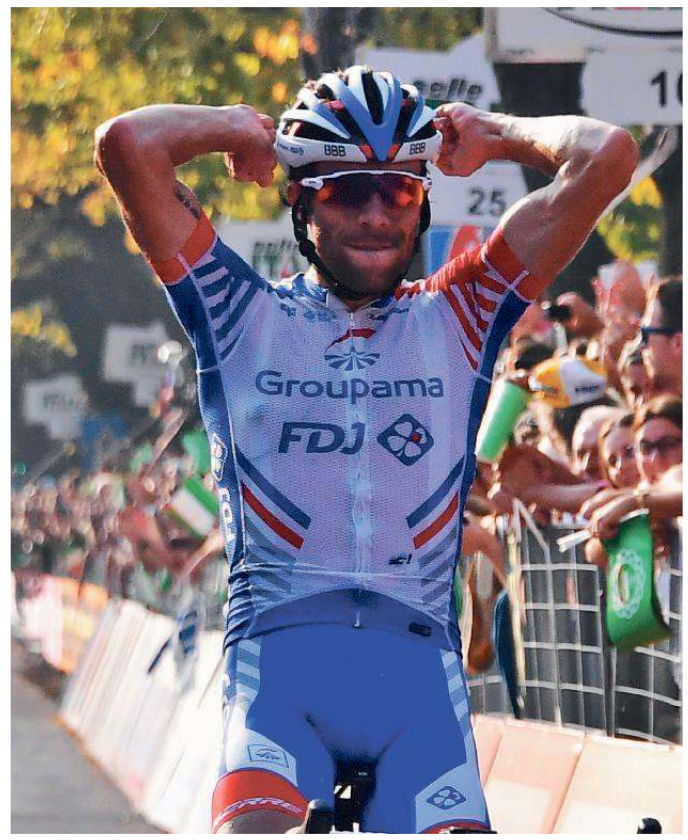

L'arrivo in trionfo a Como di Thibaut Pinot

Lo Squalo, per sua stessa ammissione, sperava di chiudere con il tris al Lombardia una stagione nata con l'impresa della Sanremo e rovinata con la sfortunata caduta all'Alpe d'Huez, ma può solo inchinarsi allo strapotere dell'indomabile francese, riconoscendone con eleganza la superiorità ma con la consapevolezza di tornato al top («ma settimana prossima farò dei controlli per capire se la vertebra è guarita»). È stato l'ultimo degli avversari ad arrendersi, con caparbietà, grinta e un pizzico di lucida follia: per tre volte Pinot attacca sul Civiglio, scrollandosi dalle ruote prima Roglic e poi Bernal, e per tre volte Nibali resiste. Ma la quarta, a 14 chilometri dal traguardo, è una vera rasoiata: taglia le gambe anche a Nibali e dà il via ad una emozionante passerella finale per il francese. Per l'azzurro, capace di resistere sull'Olimpino al rientro del gruppo capitanato da Teuns per conservare la piazza d'onore, resta invece l'orgoglio per prova gigantesca, salutata sul podio di Como con la figlioletta Emma («è ancora un pò timida la voleva salire») e incensata dai meritati e scroscianti applausi del pubblico. «Il secondo posto - spiega Nibali, con la giusta dose di rammarico - è un buon risultato ma io volevo vincere. Oggi Pinot era davvero il più forte, aveva una condizione invidiabile. Sapevo fosse uno degli uomini da battere, io ci ho provato correndo con la testa ma alla fine ero davvero al lumicino di energie. Poi Pinot al Lombardia è sempre sul pezzo».

> La gioia del vincitore «La mia vittoria più bella anche perchè Vincenzo è un grande»

«È la mia vittoria più bella - ammette Pinot -, nel mio momento di forma più bello, nella Classica Monumento più bella. Ho sempre sognato di vincere il Giro di Lombardia e farlo davanti ad un corridore immenso come Nibali è qualcosa di davvero speciale per me che sono un suo ammiratore. Sono felice abbia attaccato sul Muro di Sormano, è stata la chiave del mio successo». Davvero chapeau, Thibaut.

PALLAVOLO

L'Italvolley verso la Final Six Chirichella: «Ho buone sensazioni»

NAGOYA

Tutto è pronto in Giappone per la terza fase del Campionato Mondiale femminile 2018, che prenderà il via domani. Dopo due settimane intense di emozioni e spettacolo le sfide tra Cina -Stati Uniti e Giappone-Serbia apriranno la 'Top Six', penultimo atto prima delle semifinali e finali in programma a Yokohama (19-20 ottobre). Nella prima giornata le ragazze di Davide Mazzanti saranno spettatrici interessate, mentre lunedì saranno impegnate contro il Giappone (ore 12.20, tv su RaiDue) e martedì con la Serbia (ore 9.10, diretta tv su RaiDue). A raccontare le sensazioni è il capitano Cristina Chirichella: «Stiamo sfruttando al meglio questo giorni di sosta, prima di immergerci nella terza fase. C'è ovviamente un pò di tensione, però sicuramente è maggiore la voglia di scendere in campo e confrontarci con le migliori squadre al mondo. Tra allenamenti e studio delle avversarie ci stiamo preparando per dare il meglio in due gare».

PROMOZIONI OTTOBRE AZIENDALI

OPEL ADAM JAM
1.2 70 CV S&S E6

Emissioni Co2 124 g/km,
Anno 2017 - Km 17.000 circa.
Climatizzatore,
Cruise Control,
Autoradio,
Computer di bordo,
Cerchi in lega,
ABS, ESP,
Ruota di scorta,
Vernice bicolore.

€ 9.500*

OPEL CORSA B-COLOR
1.2 70 CV

Emissioni Co2 124 g/km,
Anno 2017 - Km 15.000
circa. Climatizzatore,
Cruise Control,
Autoradio,
Cerchi in lega,
ABS, ESP,
Ruota di scorta.

€ 9.500*

OPEL ASTRA ST DYNAMICS
1.6 CDTI 110 CV

Emissioni Co2 95 g/km,
Anno 2017 - Km 15.000 circa.
Climatizzatore,
Cruise Control,
Start/Stop Automatico,
Autoradio,
Computer di bordo,
Cerchi in lega,
ABS, ESP,
Ruota di scorta.

€ 16.500*

OPEL MOKKA COSMO
1.6 CDTI 136 CV 4X2

Emissioni Co2 109 g/km,
Anno 2016 - Km 18.000 circa.
Climatizzatore, Cruise Control,
Park distance control
Autoradio, Computer di bordo,
Cerchi in lega, ABS, ESP,
Ruota di scorta.

€ 16.900*

OPEL INSIGNA COSMO BUSINESS
1.6 CDTI 136 CV

Emissioni Co2 109 g/km,
Anno 2017 - Km 20.000 circa.
Climatizzatore, Park distance control,
Computer di bordo, Cerchi in lega,
ABS, ESP,
Disponibile anche
con cambio automatico.

€ 18.500*

*PASSAGGIO DI PROPRIETÀ E BOLLO. ESCLUSI ONERI FINANZIARI. FOTO A TITOLO DI ESEMPIO. OFFERTA SOGGETTA A DISPONIBILITÀ STOCK.

UNICAR OPEL NORD EST

PORDENONE V.le Venezia, 93 Tel. 0434/378411
REANA DEL ROJALE (UD) Via Nazionale, 29 Tel. 0432/575049
TRIESTE (MUGGIA) Via Cavalieri di Malta, 6 Tel. 040/2610026
MONFALCONE Largo dell'Anconetta, 1 Tel. 0481/411176
PORTOGRUARO V.le Venezia, 31 Tel. 0421/270387
SAN DONÀ DI PIAVE Via Iseo, 10 Tel. 0421/53047

PALLANUOTO

Trieste parte ad handicap a Quinto La rimonta non evita il primo stop

Nelle prime due frazioni gli alabardati vanno sotto di cinque reti e non riescono ad agganciare più i liguri. Coach Bettini: «Non si possono fare regali agli avversari»

QUINTO	7
TRIESTE	6

(2-0; 4-2; 0-1; 1-3)

Quinto: Pellegrini, Paunovic (2), Vavic (1), Mugnaini (1), Brambilla (1), Lindhout (2), Gavazzi, Bielik, Boero, Bittarello, Gitto, Amelio, Pellerano. All. Luccianti.

Trieste: Oliva, Podgornik, Petronio (2), Ferreccio, Giorgi, Panerai (1), Gogov (2), Turkovic, Vico, Mezzarobba (1), Spadoni, Rocchi, Persegatti. All. Bettini.

Arbitri: Navarra e Ricciotti.

Riccardo Tosques / TRIESTE

«Non si possono regalare due tempi fuori casa al Quinto». Parole sante quelle di Daniele Bettini che all'esordio in campionato sulla panchina della Pallanuoto Trieste deve chinare la testa dinanzi alla neopromossa ligure impostasi sugli alabardati con il risultato finale di 7-6 (2-0; 4-2; 0-1; 1-3).

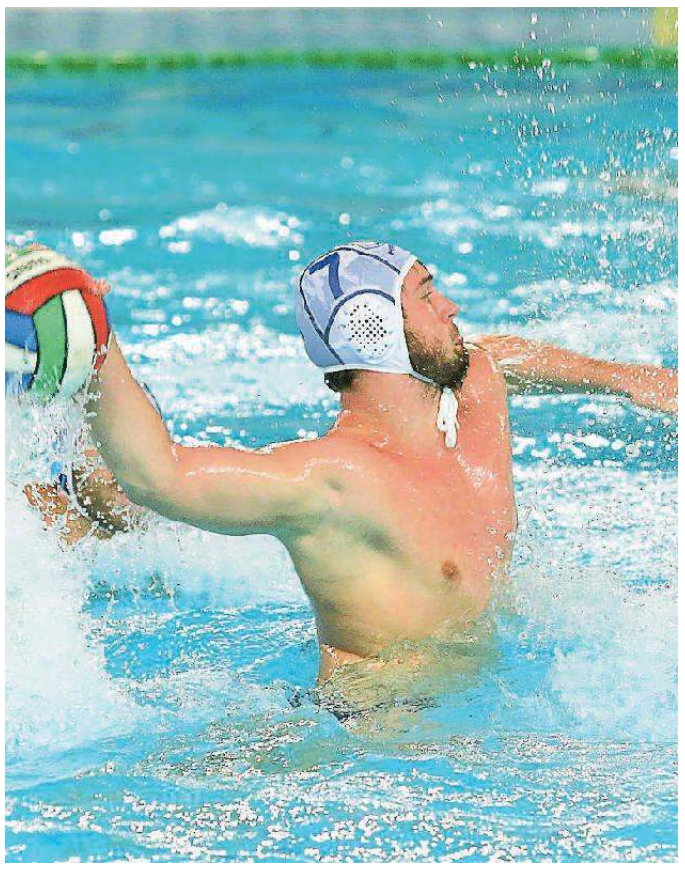

Il serbo Drasko Gogov ha realizzato una doppietta

Partita chiaramente dai due volti quella vista ieri pomeriggio. Nella prima frazione i padroni di casa fanno quello che vogliono portandosi addirittura sul 6-1. Al cambio di campo Aaron Giorgi e compagni tentano la rimonta, che però non arriva. Decisamente poco soddisfatto a fine match il direttore sportivo Andrea Brazzatti: «Siamo stati tanto timorosi all'inizio, non abbiamo praticamente giocato, cercando troppe soluzioni individuali, ma le partite si vincono con il gioco di squadra». L'inizio della prima partita del quarto campionato consecutivo di serie A1 per la Pallanuoto Trieste è decisamente negativo. Il Quinto, dopo aver sventato una doppia superiorità numerica, sblocca il risultato grazie ad una precisa controfuga di Mugnaini a 5'30". Poco dopo il mancino statunitense Vavic sfrutta al meglio l'azione con l'uomo in più chiudendo il primo tempo sul 2-0 per i padroni di casa. Nella seconda frazione è praticamente un assolo dei liguri. Il Quinto vola sul +4 grazie ai centri di Brambilla (in superiorità) e di Paunovic, quest'ultimo da posizione di boa. Finalmente gli alabardati siglano il loro primo gol in campionato, dopo ben 12' di attesa: a sbloccare il ghiaccio è il giovane Panerai in azione di superiorità. La formazione allenata da Luccianti continua però a comandare il gioco tanto da trovare una pesantissima doppietta realizzata dall'olandese Lindhout che spinge i liguri sul roboante risultato di 6-1. A rendere un po' meno tragici i primi due tempi ci pensa Petronio che con un potente diagonale firma il secondo gol alabardato fissando il risultato sul 6-2. Nella terza frazione Trieste si avvicina ulteriormente grazie al gol di Michele Mezzarobba che in controfuga sigla il terzo gol alabardato. Sotto porta però i ragazzi del presidente Enrico Samer peccano di precisione e anche le superiorità numeriche non vengono sfruttate a dovere. Come se non bastasse il centroboa Vico, esce anzitempo dal campo assieme al ligure Gitto per doppia espulsione definitiva. Ad 8 minuti dal termine, dunque, il Quinto comanda con tre gol di scarto. La mazzata arriva con la rete di Paunovic da boa che manda i liguri nuovamente sul +4 (7-3). Gogov prova a suonare la carica segnando due gol a cui si aggiunge la rete di Petronio: a 28" Trieste è sotto solamente di un gol. Il Quinto però gestisce il vantaggio in maniera esemplare condannando gli alabardati alla sconfitta all'esordio. Sabato 20 ottobre alla "Bruno Bianchi" (inizio 18.00) arriverà il Bogliasco: il riscatto pare d'obbligo. —

> Brazzatti: «Timorosi e troppe soluzioni individuali invece che giocare di squadra»

LE ALTRE

Le big non deludono Successi pesanti di Posillipo e Savona

Pronostici rispettati nella prima giornata. La Pro Recco è andata ad espugnare la piscina di Bogliasco per 13-4, netta vittoria anche per l'An Brescia (16-3 sulla Canottieri Napoli) e per lo Sport Management (15-5 in trasferta con Roma Nuoto). Negli altri incontri ha avuto la meglio il fattore campo: il Posillipo si è imposto contro il Nuoto Catania (7-5), stesso risultato con cui il Savona ha regolato la Florentia. Posticipata a mercoledì 17 la partita tra Ortigia e Lazio. I risultati: Cn Posillipo-Nuoto Catania 7-5, Rn Savona-Rn Florentia 7-5, Roma Nuoto-Sport Management 5-15, Bogliasco Bene-Pro Recco 4-13, Genova Quinto-Pallanuoto Trieste 7-6, An Brescia-Cc Napoli 16-3.

R.T.

CANOTTAGGIO

Nella laguna di Lignano grande prova di Trieste che vince il "Match" per 4-3 su Zagabria

Vittorie prestigiose per gli atleti triestini in uno degli ultimi appuntamenti della stagione Decisva la prestazione del quattro di coppia misto

TRIESTE

Trieste batte Zagabria 4 a 3 nella XXIV edizione del Match di canottaggio, sabato mattina sulle acque della laguna. Era il singolo maschile che apriva le danze, con Trieste che schierava Riccardo Cepile, finalista in Coupe de la Jeunesse mentre Zagabria rispondeva con Matija Turcic, 8° ai mondiali junior in 4 con. Partenza fulminea per ambedue gli sculler, con il croato che sul passo guadagnava terreno, reagiva Cepile, ma era ancora Turcic che rispondeva molto bene e sul traguardo precedeva l'avversario di 7". Zagabria 5, Trieste 3. Nel singolo femminile, vittoria annunciata di Ilaria Corazza. Una delle regate più combattute è stata senza dubbio quella del 2 senza maschile, che vedeva a confronto con Riccardo Fulginiti e Thomas Scarpa, recenti campioni italiani di società, e Mislav Djomlija e Viktor Pujas. Partenza all'unisono, con le due formazioni che si alternavano di pochissimo alla leadership della regata, con continui attacchi e controattacchi, che li portava appaiati sul traguardo, e con i rappresentanti di Trieste che abilmente negli ultimissimi colpi avevano ragione di meno di un secondo sugli avversari. Trieste 15, Zagabria 13. Ancora una gara molto avvincente quella del doppio maschile, con i croati Ivan Saric e Jakov Bijelic, 11° ai mondiali junior in 4 di coppia, contro i triestini Enea Pipolo e Janos Gruden. Match equilibrato con i due croati sempre lievemente in vantaggio. Trieste e Zagabria 20 pari. Nel doppio femminile, si affrontavano due formazioni equilibrate: Sofia Secoli e Beatrice Perkan per Trieste e Talia Kovacic e Lorena Vukic per Zagabria, ed erano queste ultime che facevano la voce grossa . Con questa gara, Zagabria passava in vantaggio 27 a 25 su Trieste a cui rimaneva solo il 4 di coppia misto per aggiudicarsi il Match. Martina Smilovich, Maria Elena Zerboni bronzo ai mondiali under 23, Marco Bagolin, Alberto Natali, facevano la differenza. —

PATTINAGGIO ARTISTICO

Nell'ultima del Mondiale il Diamante di Fiumicello si ferma ai piedi del podio

TRIESTE

Giù inaspettatamente e immeritatamente dal podio. Epilogo amaro per il grande gruppo Diamante del Pattinaggio Fiumicello impegnato ieri sera nel campionato mondiale di pattinaggio artistico su rotelle di Mouilleron le Captive (Francia). Nella giornata conclusiva della kermesse iridata il team degli atleti del Friuli Venezia Giulia (nel Diamante militano anche atleti tesserati con Polisportiva Aquilieiese e Roll Club Saciletto) ha presentato un brillantissimo programma denominato "Homo homini Lupus" inscenando in pista il primordiale istinto umano di sopraffare il proprio simile, similarmente a quanto accade al lupo che, per sopravvivere, sbrana il più debole. Una coreografia – ideata dal triestino Sandro Guerra – di grande impatto visivo ed emotivo che purtroppo però la giuria non ha gradito più di tanto che lo spettacolo alla fine è stato premiato solamente come il quinto miglior programma del Mondiale. Niente medaglia dunque per il Fiumicello, già detentore di due bronzi ottenuti sia nel 2016 a Novara che nel 2017 a Nanchino, in Cina, che contava di poter bissare un altro podio forte anche del titolo italiano conquistato a marzo a Conegliano. Questi i nomi dei 24 atleti del Diamante che hanno preso parte alla gara mondiale di ieri: Giuseppe Abbagnato, Nicolò Bolpet, Daisy Castellan, Elena Delneri, Matteo De Sabbata, Federica Marrone, Sonia Dean, Serena Dean, Sara Dobran, Vanessa Gobbo, Giulia Spagnul, Sara Leggieri, Alessia Scarel, Valentina Nardella, Carolina Piscitelli, Caterina Pezzicar, Beatrice Mazzotta, Valentina Calderone, Carlotta Vidmar, Serena Boccalon, Gabriella Pappacena, Syria Marcosini, Denise Marcosini e Alberto Burba. Chiuso il sipario sul Mondiale francese, è tempo dunque di un minibilancio per i nostri atleti azzurri. A Mouilleron le Captive la vera protagonista è stata Silvia Stibilj. L'atleta Senior del Pattinaggio Artistico Triestino ha rispettato la "tradizionale formula" degli ultimi campionati mondiali conquistando l'oro nella Solo Dance e l'argento nelle Coppie Danza. Ottima la prova poi del cividalese Mattia Qualizza che da esordiente ha messo al collo l'argento nella Solo Dance maschile Juniores. Buoni piazzamenti per gli altri atleti: Metka Kuk (Polet) quarta nell'inline Senior, Massimiliano Antonelli (Aquileiese) quinto nelle Coppie Danza Senior, Alice Sanvicenti (Pat) sesta nella Solo Dance femminile Senior e infine il quinto posto del gruppo Diamante. —

R.T.

GLI APPUNTAMENTI

Rugby, nella serie cadetta la Venjulia gioca a Bologna Gli Under 18 all'Ervatti

TRIESTE

Questi gli i principali appuntamenti sportivi in regione. CALCIO Eccellenza (ore 15): Kras Repen-Manzanese (Repen), Ronchi-Cordenons, Lumignacco-Tricesimo (Pavia di Udine), Fiume Veneto/Bannia-Lignano (campo A di via Verdi a Fiume Veneto), Fontanafredda-Torviscosa (campo A), Flaibano-Gemonese, Brian-Pro Gorizia (Precenicco). Promozione B (ore 15): Chiarbola/Ponziana-Costalunga (Trebiciano), San Giovanni-Pro Romans/Medea (viale Sanzio), Pro Cervignano-I.S.M. Gradisca (p.le Lancieri di Aosta), Risanese-Primorje, Tolmezzo Carnia-Sistiana Sesljan (campo A), Valnatisone-Mladost (alle 15.30 a San Pietro al Natisone). Prima Categoria C (ore 15): Zarja-Aquileia (Basovizza), Vesna-U.F.M. (Santa Croce), Domio-Primorec (Mattonaia), Gradese-Pertegada, Sangiorgina-Sant'Andrea San Vito, Rivignano-Terenziana Staranzano, Maranese-Isonzo San Pier. Dolina). Seconda Categoria (ore 15): Fiumicello-Castions, Audax Sanrocchese-Sovodnje (via Baiamonti a Gorizia), Breg-Roianese, Mariano-Fo.Re. Turriaco, Montebello Don Bosco-Piedimonte (San Luigi), Romana Monfalcone-Azzurra Gorizia (Cosulich), San Canzian/Begliano-La Fortezza Gradisca (San Canzian di Isonzo), Villesse-Opicina.

RUGBY Under 18: Venjulia TS-Villorba (11, campo Ervatti di Prosecco). Serie B: Bologna-Venjulia TS (15.30).

VOLLEY Serie D femminile: Chions-Eurovolley School TS (18). Under 16 maschile: Sloga Tabor-Centro Coselli TS (18, Repen), Fincantieri-V.B.G. (11, via Rossini 48), Prata-Volley Club TS (16).

BASKET Serie A2: Gsa Apu Udine-Mantova (18, PalaCarnera). Serie C Gold: Europe VR-Falconstar Monfalcone (18). Serie C Silver: Latisana-Dinamo GO (18). Serie D: Grado-Kontovel (18). Under 16 di Eccellenza: Don Bosco TS-Pallacanestro TS (11, via dell'Istria 53). Under 15 maschile di Eccellenza: Laipacco-Stip (11), Zoppola-Apu Gsa Udine (11).

BASEBALL Trieste impegnata a Buttrio nelle finali della Coppa Regione Ragazzi. —

PALLAMANO

Merano fa soffrire l'Alabarda, finisce in parità

Trieste a lungo indietro nel punteggio ma comunque raggiunta a 1' dalla sirena sul 23-23 dagli altoatesini

ALABARDA	23
MERANO	23

Alabarda: Mestriner, Milovanovic, Doronzo, Miskovic, Radojkovic 7, Lekovic 10, Hrovatin 1, Muran, Pernic 1, Di Nardo, Carpanese, Dovgan 2, Allia, Visintin 2, Sandrin, Sodomaco. All. Pucelj.

Alperia Merano: Raffl, Martinati, Gufler 5, Suhonjic 11, Brantsch, Starcevic 2, Rottensteiner 4, Dr.Glisic, Du. Glisic La. Stricker 1, A. Stricker, Lu. Stricker, Dal Medico. All. Blaas.

Arbitri: Carrino- Pellegrino.

Lorenzo Gatto / TRIESTE

Pareggio sofferto per le Onoranze Funebri Alabarda fermate sul 23-23 da un volitivo Merano. Punto guadagnato per Trieste, capace di venire a capo di un match che l'ha vista inseguire a lungo di fronte a un'avversaria che ha confermato di valere più di quanto non racconti la sua classifica. Padroni di casa incisivi e capaci di esprimere una pallamano efficace nei primi dieci minuti poi, di fronte a una difesa che l'ha messa in difficoltà, si è bloccata facendo una fatica tremenda a trovare la via della porta. Gioco lento e frammentato, manovra troppo dipendente dalle prodezze del duo Lekovic-Radojkovic, scarsa capacità di sfruttare la velocità con conseguenti difficoltà ad attaccare la difesa schierata. Scivolata sotto di cinque a inizio ripresa, l'Alabarda si è ritrovata nell'ultimo quarto d'ora sfruttando cuore e agonismo. Ma, come ha evidenziato Pucelj al termine della gara, è andata troppo a corrente alternata per meritare la vittoria. Primo tempo che sembra partire sotto i migliori auspici con Trieste trascinata dalla verve del solito Lekovic e Merano che sbatte sul muro difensivo di un'Alabarda che può contare sull'ottimo inizio di Milovanovic. Tre parate consecutive del portiere regalano ai padroni di casa l'iniziale 2-0. Merano mette le ali, innesca Gufler e Rottensteiner (due reti a testa) e passa in vantaggio sul 2-4. E' ancora Lekovic a firmare la reazione di Trieste che torna avanti 7-6 ma non riesce mai a prendere in mano il ritmo della partita. Merano ne approfitta per tornare avanti con Gufler, 9-10, e allungare progressivamente fino all'11-14 di fine primo tempo. Dentro Modrusan per Milovanovic, Merano tocca il massimo vantaggio proprio in apertura poi le parate di Diego sbarrano la strada all'Alperia consentendo a Trieste di restare nel match. Sul 13-18 la scossa arriva anche grazie all'aiuto del pubblico. Chiarbola chiama facendo sentire il suo ruggito, l'ALabarda risponde con Radojkovic che accorcia fino al 18-19, Lekovic che impatta a quota 21 e Pernic che a poco più di quattro minuti dalla fine riporta avanti Trieste. Il finale è tiratissimo con errori da ambo le parti. Merano segna il 22-22, Radojkovic firma il 23-22 a 1'13" dalla fine, Rottensteiner fissa il 23-23 a quindici secondi dalla fine.

Time out Alabarda con Pucelj che disegna l'ultimo schema sulla lavagna. Ci provano i biancorossi fermati con fallo a sirena suonata. Tiro franco nelle mani di Lekovic che incoccia sulla barriera avversaria e sancisce il definitivo pareggio. —

BY NC ND ALCUNI DIRITTI RISERVATI

Partita difficile per Trieste al PalaChiarbola contro Merano: finisce 23-23

PROMOZIONE

Il Trieste Calcio cambia la panchina e fa suo il derby contro lo Zaule

TRIESTE CALCIO	3
ZAULE	1

Marcatori: pt 24' Pagliaga; st 6' Mormile, 38' Podgornik (rig.), 47' Ghedini

Trieste Calcio: Franceschin, Pllana, Vouk, Miraglia, Ghedini, De Luca (st 33' Farosich), Madrusan (st 36' Abdulaj), Pelencig, Pagliaga, Podgornik, Cus. All. Sambaldi

Zaule: Aiello Fr., Bertocchi, Cociani, Beltrame (st 31' Sciarrone), Cinque, De Bernardi (pt 37' Leiter), Zogaj (st 1' Chalvien), Delmoro, Mormile, Haxhjia, Metullio (st 1' Marjanovic). All. Tropea.

TRIESTE

Torna alla vittoria il Trieste Calcio che sul campo di Visogliano costringe alla resa uno Zaule con diverse assenze: Fabio Sambaldi, che ha sostituito Petagna in panchina, riesce a dare la carica ai suoi giocatori, apparsi più determinati, anche se un po' spreconi i sotto porta.

Prima fase a centrocampo, tanto per prendere le misure, con il vento che spinge alle spalle della squadra di Sambaldi. A metà tempo, il vantaggio dei biancorossi: lancio lungo dalle retrovie che prende velocità per Paliaga, guizzo e controllo preciso, prima di superare Aiello in uscita.

Ripresa: cambio campo, cambio vento: sul primo affondo i viola pareggiano. Dalla fascia Marjanovic tira sul palo vicino, Franceschini in presa bassa non trattiene ma c'è in agguato Mormile e torna l'equilibrio. Di rimessa il Trieste Calcio, con Pagliaga, è sempre pericolosissimo, mentre lo Zaule fa fatica: ci provano Marjanovic e poi Mormile ma è Madrusan dall'altra parte a sfiorare il gol con un bel sinistro. Assist dal fondo che Cus manda a lato, poi si rifà mettendo in area per Paliaga che viene affossato da Cinque. Dal dischetto trasforma Podgornik. Punizione di Haxhjia che mira l'incrocio: Franceschin riesce , assieme al legno, a salvare, cosa che non riesce a fare Aiello sulla precisa traiettoria ad effetto di Ghedini che chiude la partita.

Guerrino Bernardis

ECCELLENZA

Il San Luigi non si ferma più con il gol di Carlevaris vince anche in casa Juventina

Marco Bisiach / GORIZIA

Ci vuole una magia del giovane gioiellino biancoverde Carlevaris per regalare alla capolista San Luigi un successo a Gorizia e per superare l'orgogliosa e tenace resistenza di una Juventina che è stata capace di soffrire e di restare in partita fino all'ultimo. Finisce 1-0 per i triestini a Sant'Andrea l'anticipo della sesta giornata d'Eccellenza, che conferma il San Luigi davanti a tutti in attesa della risposta del Torviscosa. I biancoverdi hanno fatto vedere di disporre di esperienza, fisicità e tecnica da grande squadra, però hanno dovuto sudare per avere la meglio sulla formazione di Sepulcri.

E proprio la Juventina era partita meglio, creando un paio di grattacapi ai triestini nei primi minuti. Poi però il San Luigi ha iniziato ad alzare ritmo e baricentro. La Juventina fatica a gestire il pallone in mezzo al campo il San Luigi prova ad approfittarne, ma al 25' il tiro al volo di sinistro di Muiesan ha un coefficiente di difficoltà troppo elevato e finisce lontano dai pali.

Nella ripresa la Juventina resta pimpante e concentrata, e il San Luigi fatica a pungere, ma al 13' un lampo improvviso sblocca il match: a firmarlo è Carlevaris, di talento e astuzia, girandosi in un fazzoletto, lasciando sul posto il suo controllore e battendo Malusà per lo 0-1. Il merito della Juventina è di accusare relativamente il colpo e restare in partita, con il San Luigi che prova a controllare ma rischia qualcosina. Soprattutto al 32', quando Tano si avventa su una palla vagante in area e spara a botta sicura, colpendo però Jugovac in uscita disperata e vincente. In contropiede i triestini sfiorano il raddoppio con una sgroppata e gran tiro di Ciriello (al 43') ma nel concitato e nervosissimo finale anche la Juventina ci prova con Madonna, il cui tiro si spegne però, come le speranze di casa, tra le braccia di Jugovac. —

JUVENTINA	0
SAN LUIGI	1

Marcatore: st 13' Carlevaris

Juventina: Malusà, N. Marini, F. Marini, Racca, Innocenti, Zuliani (st 39' Veljkovic), Fiorenzo, Kerpan (st 35' Kogoj), Tano, Romanelli, Banini (st 21' Madonna). All. Sepulcri.

San Luigi: Jugovac, Ianezic, Bertoni, Male, Villanovich, Giovannini, Stipancich (st 25' Disnan), Miccoli (st 36' Cottiga), Ciriello, Muiesan, Carlevaris. All. Sandrin.

Arbitro: Zini di Udine

Sesto turno del campionato di Eccellenza

Il Kras con la Manzanese per far sorridere lo Skabar

LA GIORNATA

TRIESTE

Far valere ancora una volta la legge del Dario Skabar di Monrupino. E' questo l'obbiettivo del Kras Repen che forte delle due vittorie casalinghe ottenute sino a qui ospiterà oggi alle 15 la Manzanese. Dopo aver battuto Juventina e Tricesimo, oggi la squadra del presidente Goran Kocman affronterà la Manzanese, squadra al penultimo posto in classifica. I biancorossi saranno orfani del proprio tecnico Radenko Knezevic, squalificato fino al 23 ottobre . Il timone della squadra verrà affidato dunque al viceallenatore Pierpaolo Gargiuolo. «Abbiamo disputato una partita di buon livello ma non siamo stati premiati nel risultato. Speriamo di ripetere la buona prova sperando però di muovere la classifica», il commento del dirigente tecnico biancorosso Tullio Simeoni. Per quanto riguarda le pedine da schierare in campo Francesco Bevilacqua è ancora fermo ai box per la lieve distorsione procuratasi due partite or sono. Ivan Kocman e Marko Crgan invece sono tornati ad allenarsi con la squadra. Kras Repen-Manzanese sarà diretta da Filippo Okret (Monfalcone) coadiuvato dagli assistenti Gabriele Corsano (Cormons) e Francesco Maria Camber (Trieste). Il programma della sesta giornata: oggi alle 15 Kras Repen-Manzanese, Fiume Veneto-Lignano, Edmondo Brian-Pro Gorizia, Flaibano-Gemonese, Fontanafredda-Torviscosa, Lumignacco-Tricesimo, Ronchi-Cordenons, ieri Juventina-San Luigi. La classifica dopo cinque giornate: Torviscosa e San Luigi 13, Lumignacco e Pro Gorizia 11, Edmondo Brian. Juventina e Fiume Veneto 9, Kras Repen e Gemonese 6, Ronchi e Cordenons 5, Flaibano 4, Fontanafredda e Tricesimo 3, Manzanese 2, Lignano 1. —

R.T.

Ivan Gruijc

Informazione pubblicitaria a cura della A. Manzoni & C.

CASAMIA

IL MERCATO A TRIESTE, GORIZIA E MONFALCONE

studio immobiliare
BENEDETTI

TESA in palazzina del 2008, alloggio di 80 metri con terrazza di 90, composto da ingresso, soggiorno con accesso alla terrazza, cucina abitabile, due stanza, bagno, ripostiglio, posto auto coperto.Termoautonomo, ascensore. No barriere architettoniche. € 199.000 trattabili.

Benedetti, Tel. 040 347 62 51 - www.agenziabenedetti.it

http://annunci.ilpiccolo.it

il Quadrifoglio IMMOBILIARE
VISITA IL NUOVO SITO:
ilquadrifoglio.ts.it
TROVA IL TUO IMMOBILE CON LA PRATICA RICERCA SU MAPPA!

PROPOSTA della SETTIMANA

GIARDINO PUBBLICO – in uno dei Palazzi più belli di Trieste – proponiamo appartamento al secondo piano (con ascensore) molto luminoso di ampia metratura. La composizione interna molto razionale: ingresso, salone ad angolo con affaccio sia sulla via Giulia che sul giardino Pubblico, cucina abitabile, due ampie stanze con doppia finestra, uno studio, una singola, bagno finestrato, wc e ripostiglio. Riscaldamento autonomo. Ape in rilascio. **Euro 265.000** Possibilità Box auto per ulteriori **Euro 45.000.**

living TRIESTE IMMOBILIARE

di Stefano Sedmak
Cell. 328.98 56789 - 3271421947
info@livingtrieste.it
Via San Lazzaro, 8
34122 Trieste - Tel. e Fax 040/2602987

TRIESTE SORRIDE

Trieste in questa felice giornata di festa del mare che ha oramai conquistato il meritato titolo di evento internazionale, ha diversi buoni motivi per sorridere.

Ma uno tra i principali è sicuramente il sempre più crescente interesse che la nostra bella città sta riscontrando all'estero, non solo da un punto di vista turistico, ma anche immobiliare.

E' indubbio che oramai, negli ultimi anni, con un nuovo scenario europeo, Trieste si è nuovamente ritrovata ad assumere un ruolo che da troppo tempo aveva dimenticato.

Con la caduta dei confini, tutta la città ne ha beneficiato, andando di paripasso con una continua riqualificazione degli spazi ed edifici sia pubblici che privati, grazie anche ad una Governance locale che ha ben saputo fare gioco di squadra e sfruttare al meglio le risorse disponibili. Anche su tutto il comparto portuale, sta soffiando un nuovo vento, e le ultime performance, dati alla mano, ne sono la dimostrazione.

In tempi recenti il FINANCIAL TIMES, principale testata della finanza internazionale con sede a Londra, titolava: "LIFE COULD BE A BREEZE: BUYING A HOME IN THE ITALIAN CITY TRIESTE", sottotitolando:
"HABSBURG SPLENDOUR, NEOCLASSICAL WATERFRONT AND GOOD-VALUE HOME OFFERS A HIGH QUALITY OF LIFE.

Tutto ciò non può che onorarci, dandoci ulteriori stimoli anche a noi, professionisti del Real estate, per continuare a crescere soprattutto nella qualità, avendo una vision il più possibile al passo con i tempi e il mondo che cambia, anche alla luce dei prossimi futuri appuntamenti internazionali, in primis l'ESOF 2020 (EUROSCIENCE OPEN FORUM), ulteriore grande esempio di un eccellente gioco di squadra delle Istituzioni e Associazioni locali.

Trieste sorride, o meglio, ritorna a sorridere.

ROBERTO PESAVENTO
URBAN REAL ESTATE - Associato FIAIP

URBAN
REAL ESTATE

Compravendite e locazioni immobiliari
Ricerca immobili
Valutazioni e consulenze

TRIESTE | Via Mazzini, 40/a
Tel. 040.761383 - 040.3723455
info@studio-urban.it
www.studio-urban.it

EQUIPE
Gruppo Immobiliare

040 66.00.81

www.equipe-immobiliare.it
info@equipe-immobilare.it

Matteotti Attico
Bilivello con grande terrazzo e splendida vista su mare e città! Soggiorno con cucina open, 3 camere e 2 bagni. Ascensore. Possibilità posto auto. € 231.200
APE in fase di rilascio

Via Castaldi
Luminoso e con doppia esposizione interamente ristrutturato: zona giorno con angolo cottura, bagno, camera matrimoniale. Ottimo uso investimento. € 38.000
Cl. F Peg 97,5 EPi 36,1

Strada per Basovizza
Casa ristrutturata su 3 livelli con bella zona esterna e ampio porticato. Grande zona giorno, 3 camere, 3 bagni e splendida taverna. Posti auto. € 279.000
Cl. F Epi 159,50

Roiano Centro
Quarto piano con ascensore, composto da soggiorno con angolo cottura matrimoniale, singola, bagno e terrazzo di 10 mq. Ottima esposizione. € 85.000
Cl. F peg.121,10

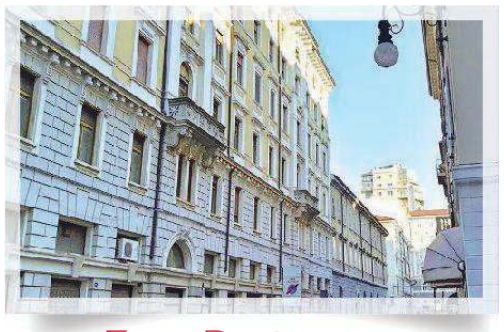

Zona Ponterosso
Delizioso bilivello in palazzo storico in fase di ristrutturazione: zona giorno con terrazzo e un bagno, al piano superiore 2 camere e bagno. Cantina. € 329.000
Cl. A

Zona Montedoro
Casa indipendente immersa nella tranquillità e in 1900 mq di giardino di uliveti e alberi da frutto: soggiorno, cucina, 3 camere, bagno e rip. Garage. € 258.000
APE in fase di rilascio

Istria Vista Mare
In stabile finemente ristrutturato nelle parti comuni interne ed esterne, appartamento di 75 mq al 4° piano con ascensore. Internamente da ristrutturare.€ 83.000
APE in fase di rilascio

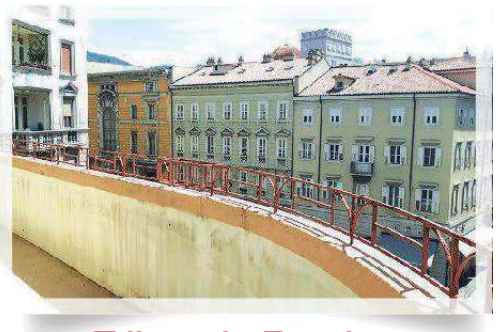

Tribunale Fascino
Centralissimo immobile di rappresentanza, con grande terrazzo: 280 mq anche frazionabili per ricavare una abitazione con studio di prestigio. € 420.000
APE in fase di rilascio

Zona Commerciale
Luminoso appartamento con ampi spazi d'effetto e terrazze vista nel verde: salone, cucina, 3 camere, 2 bagni e ripostiglio. Con 2 box auto! € 235.000
APE in fase di rilascio

Casa Sottomonte
Nel borgo storico di Piscianzi, due casette completamente da ristrutturare su unico terreno con giardino/cortile e possibilità preziozo posto auto. € 99.000
Cl. G Peg 377,37

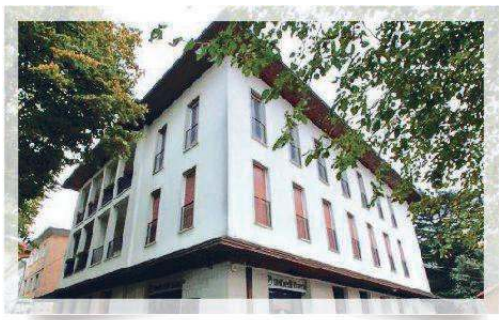

Opicina Elegante
In centro sulla piazza, splendida ampia metratura in piccola palazzina: soggiorno, cucina, 2 bagni, 4 camere e terrazze abitabili sul verde. € 278.000
APE in fase di rilascio

Zona Piazza Perugino
In recente complesso condominiale con possibilità di p. auto e cantine, grazioso monolocale primo ingresso con terrazzino al 4°piano con ascensore. € 58.400
APE in fase di rilascio

Centro Storico
Attico da sogno con introvabile terrazza a vasca vista tetti: zona giorno, 3 camere, 2 bagni + wc di servizio. Possibilità posto auto e cantina. € 600.000
Cl. A

Fabio Severo
Casa indipendente e con introvabile giardino + cortile, in posizione privilegiata e servita: 190 mq su 2 piani abitativi più cantine. Da ristrutturare. € 249.000
APE in fase di rilascio

Vic. Ospedale Militare
Ultima disponibilità in nuova costruzione classe A immersa nel verde: soggiorno, cucina, 3 stanze, 2 bagni e terrazza. Con cantina + 1 posto auto. € 335.000
Cl. A

Via Revoltella
Al 5° piano con ascensore, spazioso con doppia esposizione e due balconi: soggiorno, cucina, 2 camere, wc, bagno e ripostiglio. Possibilità box auto. € 109.000
APE in fase di rilascio

San Giovanni
In palazzina immersa nel verde condominiale, appartamento composto da cucina con poggiolo, soggiorno, 2 camere, bagno, ripostiglio + cantina. € 99.000
APE in fase di rilascio

Piazzale Respighi
Luminoso appartamento con doppia esposizione nel verde, ottimamente disposto: soggiorno con terrazzino, cucina, 2 camere, bagno e cantina. € 67.000
Cl. F EPgl,nren 118,87

Zona Tribunale
Terzo piano con ascensore adatto a famiglie: salone con poggiolo, cucina con terrazzino, 2 camere, con possibilità 3a stanza, 2 bagni. Cantina. € 129.000
Cl.E EPgl,nren 93,84

Zona Viale
Centrale: ottimo e di ampia metratura in palazzo d'epoca, ideale per famiglie o uso investimento. Soggiorno, cucina, 2 matrimoniali, bagno + wc. € 129.000
Cl. G Peg 130,6 Epi 90,26

immobilitrieste.it

Uffici: Via Scipio Slataper, 22 - Trieste

FIAIP FEDERAZIONE ITALIANA AGENTI IMMOBILIARI PROFESSIONALI

EQUIPE
Gruppo Immobiliare

040 66.00.81

VACANZE E MARE

Villa in Costiera
Unica e strepitosa! Sospesa tra mare e verde con box, giardino, terrazze e impagabile accesso al mare. Comodo ascensore dalla costiera. € 790.000
APE in fase di rilascio

Tarvisio
Camporosso: delizioso appartamento in stile rustico composto da: soggiorno con angolo cottura, matrimoniale e bagno. Facilità di parcheggio. € 65.000
APE in fase di rilascio

Grado Città Vecchia
Introvabile appartamento su 2 livelli in una delle piazzette più caratteristiche! Soggiorno, pranzo, cucina, 3 camere, 2 bagni + soffitta. Da favola! € 380.000
APE in fase di rilascio

Porto San Rocco
Prestigioso appartamento arredato con stile: soggiorno con angolo cottura e terrazza, matrimoniale, singola con terrazzo, 2 bagni + 2 posti auto. € 390.000
Cl. F

Villa nel Residence
Splendida soluzione su 2 livelli con ingresso indipendente, ampi spazi interni, giardino privato e terrazzo; privacy, comodità e spiaggia esclusiva. € 525.000
Cl. C

Grado con Piscina
Nel Residence Marina Fiorita, collegato a Grado città in 5 minuti con ciclabile: delizioso bilocale con terrazza e posto auto. Termoautonomo. € 120.000
Cl. D Peg 53,88 Epi 36,23

Monolocale sul Mare
Elegantemente arredato e molto funzionale, con terrazzo vista mozzafiato e impagabile spiaggia privata...Climatizzato. Possibilità box auto. € 218.000
Cl. B EPgl 41,88

Villa in Campagna
A 10 minuti da Grado, villa di ampia metratura con grandi spazi esterni, trasformabile in struttura ricettiva come b&b, agriturismo o maneggio. € 420.000
APE in fase di rilascio

Attico Panoramico
Bilivello a Grado Città con terrazze di totali 60 mq vista mozzafiato: grande zona giorno, 3 camere e 2 bagni. Con introvabile box auto. Strepitoso! € 800.000
Cl. B Peg 77,86 Epi 96,89

Tra Mare e Bosco
Costiera di Trieste, appartamento con terrazza vista mare immerso nel verde: zona giorno, 2 camere e 2 bagni. In residence con spiaggia privata. € 295.000
APE in fase di rilascio

Elegante sul Canale
Splendida posizione nella zona pedonale di Grado Centro: bilocale arredato su misura in splendido palazzo d'epoca. Rara possibilità di box auto. € 490.000
Cl. C Peg 99,16 Epi 63,09

Vista sulla Marina
Porto San Rocco: primo ingresso in elegante palazzina con ascensore in prima fila. Zona living, 2 camere, 2 bagni e terrazze affacciate sul mare. € 290.000
APE in fase di rilascio

INVESTIRE A TRIESTE

Palazzo Zona Viale
Palazzo cielo-terra di 10 piani + 2 interrati uso autorimessa: grandi potenzialità di trasformazione in struttura alberghiera-turistica in zona servita. € 8.900.000
APE in fase di rilascio

Via Milano
Locale d'affari in zona di forte passaggio adatto a piccola attività commerciale, totalmente arredato, con 2 vetrine fronte strada e soppalco uso ufficio. € 51.000
APE in fase di rilascio

Locale in Cavana
Gestione e attrezzatura per somministrazione cibi e bevande: un locale centralissimo e appena ristrutturato, possibilità di importanti contributi. € 38.000
APE in fase di rilascio

Super Investimento
Immobile commerciale di 600 mq in zona semicentrale densamente popolata, attualmente locato come supermercato con rendita dell' 8%. € 650.000
APE in fase di rilascio

Zona Torri d'Europa
Via d'Alviano: zona di passaggio vicino al centro commerciale, locale con 3 vetrine fronte strada, 2 zone adibite a magazzino e servizio igienico. € 50.000
Cl. G peg 163,33

Viale XX Settembre
Locale di 122 mq in zona pedonale animata e di forte passaggio, tra i cinema e il Teatro Rossetti: particolarmente adatto a bar - ristorazione. € 198.000
APE in fase di rilascio

Via Crispi
A due passi dal Viale, locale di 126 mq con 4 vetrine fronte strada. Internamente composto da un vano open space, un vano retrobottega e un wc. € 115.000
Cl. G Epgl,nren 114,32

Zona Ponterosso
Locale commerciale di 203 mq in zona di fortissimo passaggio: grande visibilità in zona a traffico limitato. Palazzo elegantemente ristrutturato. € 365.400
APE in fase di rilascio

immobilitrieste.it

Uffici: Via Scipio Slataper, 22 - Trieste

FIAIP FEDERAZIONE ITALIANA AGENTI IMMOBILIARI PROFESSIONALI

Gallery Real Estate

Via San Nicolò 23/d
040.7600250
info@galleryimmobiliare.it
galleryimmobiliare.it
gallery.immobiliare.trieste

IN CENTRO CON GRANDE STILE

SAN VITO Rif.T7003

Una bella zona residenziale del centro, a due passi dalle Rive e dal cuore del salotto cittadino. In palazzina moderna, attico e super attico, splendido e rifinitissimo con SPA privata, ascensore dedicato e parcheggi.
Ape in corso

A beautiful residential area in the center, a stone's throw from the sea and the heart of the city. In a modern building, a beautiful and refined attic with private SPA, private elevator and parking. Energy certification in progress

VICINO CAVANA | Trattative riservate | 397mq

€170.000€ | 69mq

Corso Italia
Rif.T4013

Corso Italia. Finiture eleganti e travi a vista. Soggiorno, ampia cucina, camera, bagno. Ape in corso

Corso Italia. Elegant finishes with exposed beams. Living room, large kitchen, bedroom, bathroom.
Energy Certification in progress

Cavana
Rif.T3033

Appartamento bello e nel cuore del salotto cittadino in zona pedonale. Cucina arredata, ottime condizioni. L'deale per vivere la città. Ape in corso

Beautiful apartment in the heart of the city (pedestrian area. Furnished kitchen, excellent condition. The ideal experience in the city.
Energy Certification in progress

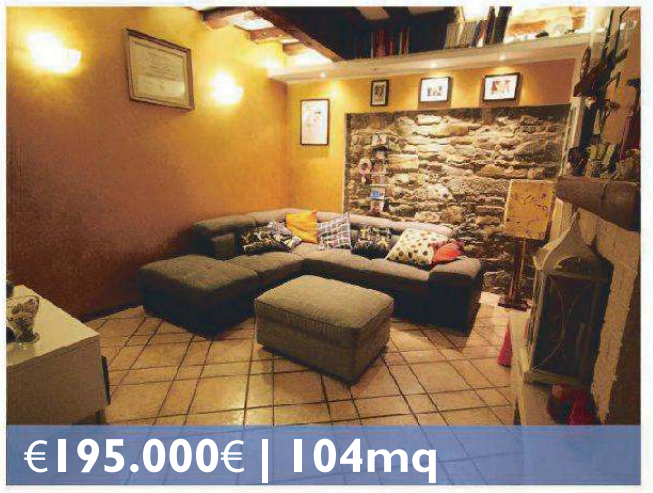

€195.000€ | 104mq

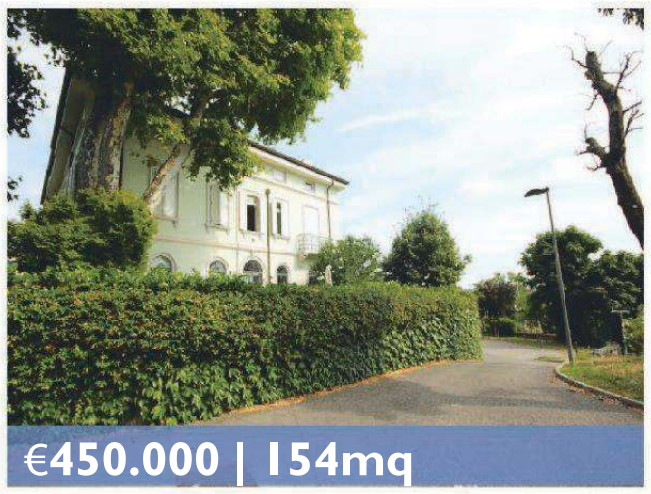

€450.000 | 154mq

Viale Miramare
Rif.T493

Ottimo appartamento in villa con parco. Ampia metratura e completa assenza di barriere architettoniche. Cl.C

Excellent apartment in a villa surrounded by a park. Large size and complete absence of architectural barriers.
Cl.C

Centro
Rif.T3024

Un elegante appartamento con caminetto e terrazzo nella tranquillità di un parco nel pieno centro cittadino. Ape in corso

An elegant apartment with fireplace and terrace in the tranquility of a park in the city center. Energy Certification in progress

€517.000 | 153mq

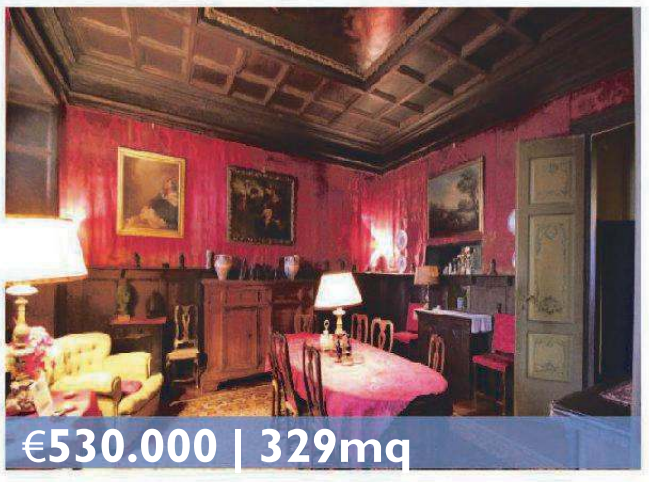

€530.000 | 329mq

San Vito Rif.T6003

Vicino alle Rive, In edificio d'epoca risalente all'800 ampio appartamento dall'atmosfera sofisticata, dall'architetture d'epoca. Ape in corso

Near the Rive, In a historical building dating back to the 19th century. A spacious apartment. sophisticated atmosphere. Energy Certification in progress

Gretta Rif.T3439

Un attico bilivello affacciato sul mare e sulla città. Ogni comfort, terrazze più che abitabili, due box e cantina di proprietà, giardino condominiale. Cl.C

A two-level attic overlooking the sea and the city. Every comfort, large terraces, two garages and cellar, condominium garden. Cl.C

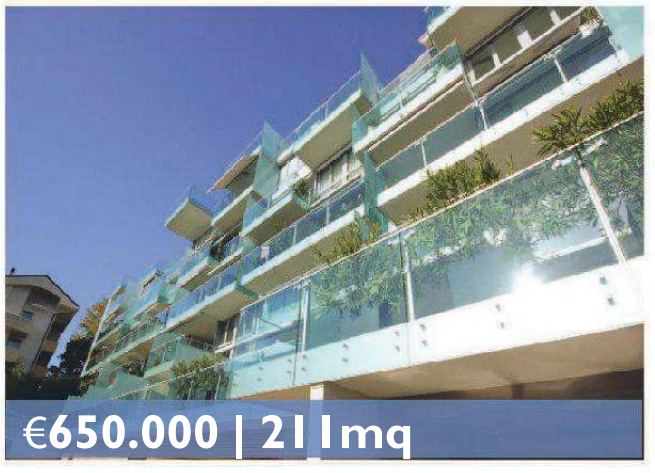

€650.000 | 211mq

NON SOLO OSPITALITÀ, MA SENSAZIONE DI CASA

NOT JUST HOSPITALITY BUT ALSO SENSATIONS OF HOME

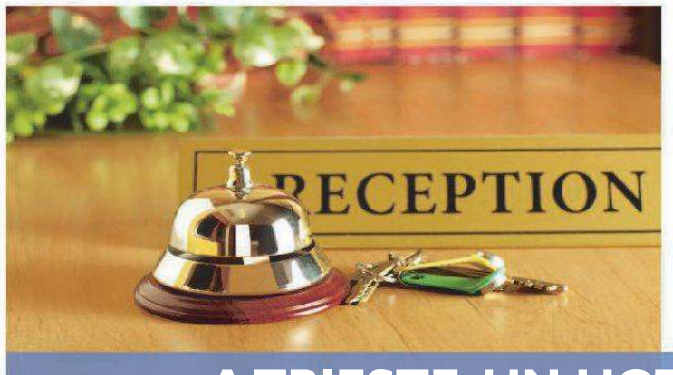

Un hotel elegante in una bella zona vicino al centro. Spazi espositivi, luogo di cultura e camere moderne. Un'ottima offerta enogastronomica e una rilassante area lounge. Trattative riservate.

An elegant hotel in a beautiful area near the centre. Exhibition spaces, a place of culture and modern rooms. A refined food and wine offer with a relaxing lounge area. Private negotiation.
Trieste, running hotel with restaurant and parking.

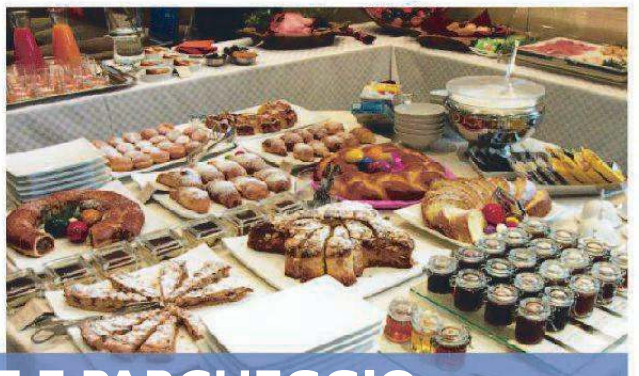

A TRIESTE, UN HOTEL AVVIATO CON RISTORANTE E PARCHEGGIO

Rif.T933

SEMPLICEMENTE UNICA

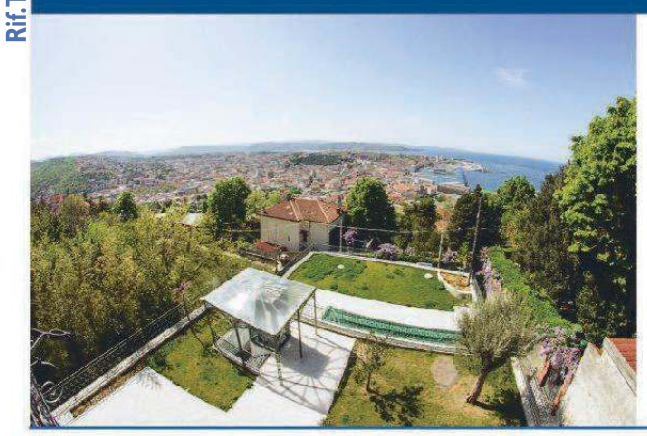

Colle di Scorcola
Villa d'epoca ristrutturata con elegante creatività e rifiniture pregiate.
Moderne geometrie che si stagliano sul giardino a terrazza con una grande piscina affacciata sul golfo triestino.
Un connubio di raffinatezza e tecnologia vicino al centro città. Ape in corso

SIMPLY UNIQUE
Scorcola Hill
Historical renovated villa with elegant creativity and fine finishes. Modern geometries that stand out onto the terrace garden with a swimming pool overlooking the Gulf of Trieste. A combination of refinement and technology near the city centre. Energy Certification in progress

IL PRIVILEGIO DEL MARE

Rif.T907

THE PRIVILEGE OF THE SEA
Coastal Road
A large villa that allows different solutions for use. Three large prestigious apartments.
A park that offers tranquillity and every kind of comfort.
Private dock connected with elevator.
Energy Certification in progress.

Strada Costiera
Una villa di ampia metratura, con un'architettura che consente diverse soluzioni di impiego. Tre grandi appartamenti di prestigio. Un parco a pastini che offre tranquillità e ogni tipo di comfort.
Molo privato con darsena collegato con comoda cremagliera. Ape in corso

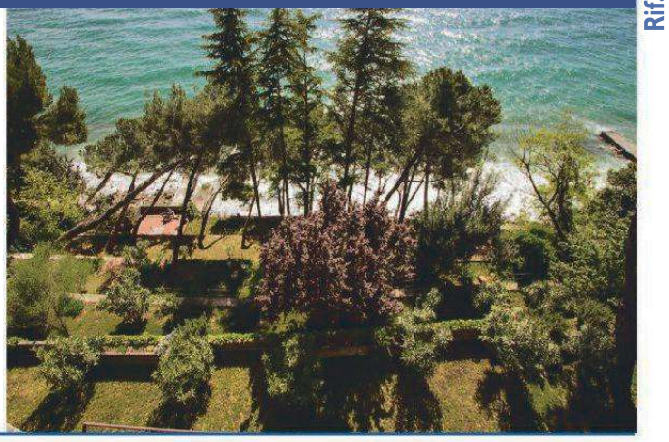

Rif.T7002

GEOMETRIE DI BELLEZZA

Rif.T5005

Strada Costiera
Un'ampia villa con una pianta esagonale che la rende unica. Ambienti spaziosi, luminosi e rifiniti. La particolare architettura consente diverse possibili soluzioni di impiego. Cl.C

GEOMETRIC BEAUTY. *Coastal Road. A large villa with a hexagonal shape making it unique. Spacious, bright and beautifully finished environments. The unique architecture allows different solutions. Cl. C*

Sistiana,
zona Porto Piccolo.
Bellissima villa con ampio parco. Grande confortevole taverna con stube e zona relax. Ape in corso

Sistiana, Porto Piccolo area. Beautiful villa with a ample park. Large, comfortable tavern with a stube and a relaxation area.. Energy Certification in progress

DUINO

TUTTE LE EMOZIONI DEL MARE

GRIGNANO

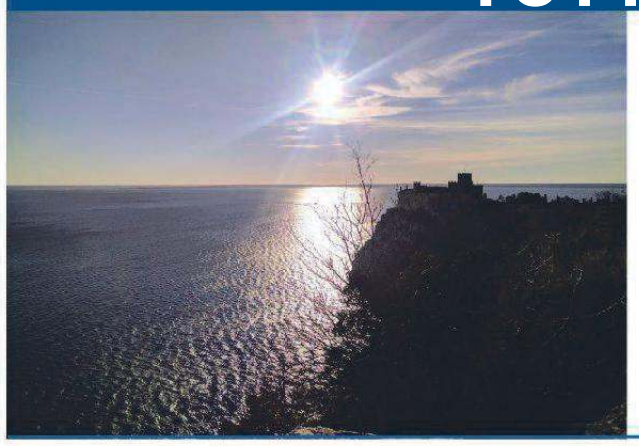

A DUINO E GRIGNANO
Ville con parco e accesso diretto al mare. Ampi spazi progettati e realizzati con prestigio.
Posizione ed esclusività per vivere ogni giorno tutte le emozioni del mare. Ape in corso

ALL EMOTIONS OF THE SEA
In Duino and Grignano, villas with private park and direct access to the sea. Large spaces designed and built with prestige. Position and exclusivity to experience all the emotions of the sea.
Energy Certification in progress

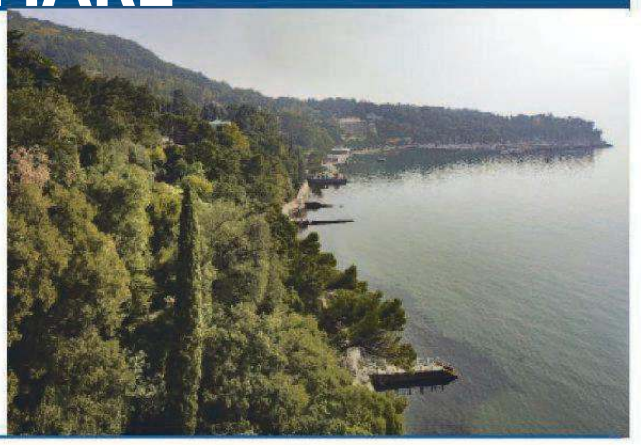

COLLIO: UN ANFITEATRO D.O.C. TRA TERRA E MARE

COLLIO: A D.O.C. AMPHITHEATER BETWEEN EARTH AND SEA

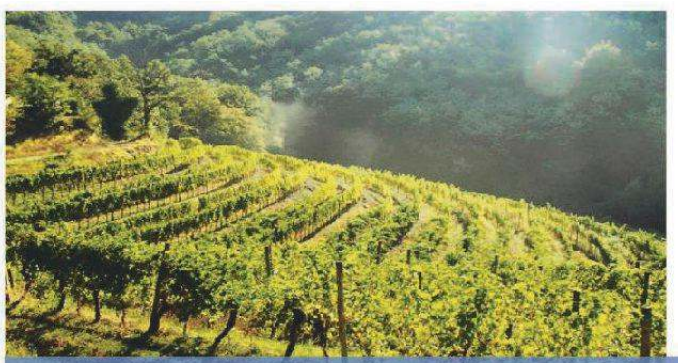

Sul magnifico Collio, unico in ogni stagione, un agriturismo con coltivazione di vitigni sauvignon e friulano e cinque alloggi accoglienti affacciati su vigne e colline, curati e con tutti i comfort.

In the magnificent region of the "Collio", unique in every season, an agriturismo farm with cultivation of sauvignon and Friuli wines and five cozy and confortable accommodations overlooking the vineyards and hills.
Cultivation of select vine varieties and suggestive residence.

AZIENDA AGRICOLA CON COLTIVAZIONE DI VITIGNI PREGIATI E SUGGESTIVO RESIDENCE

www.galleryimmobiliare.it

I dati completi delle certificazioni energetiche sono disponibili sul nostro sito web o presso i nostri uffici.

SPAZIOCASA IMMOBILIARE

TRIESTE - VIA ROMA 10/B 040/369950 - 369960
info@spaziocasatrieste.it - www.spaziocasatrieste.it

€ 210.000 MILANO (via) cucina abitabile salone 2 stanze bagno terrazzino e possibilità box (APE in fase di rilascio)

APPARTAMENTI IN ACQUISTO
cerchiamo
per nostri clienti
nelle zone:
SAN VITO - TIGOR BESENGHI - ROSMINI

VENDITe

€ 64.000 RONCHETO cottura saloncino stanza bagno e terrazzo CL: G EPGL: 302.5 kWh/mq

€ 56.000 SAN MARCO (zona) cucinotto con saloncino con comodo terrazzino ampia camera matrimoniale bagno e ripostiglio CL: D EPGL: 117.6 kWh/mq

€ 98.000 SAN GIOVANNI cucina abitabile soggiorno matrimoniale bagno e terrazzino CL: E EPGL: 88.11 kWh/mq

€ 145.000 SANSOVINO cucina saloncino 2 stanze da letto bagno con cantina e box CL: F EPGL: 131.8 kWh/mq

€ 185.000 VICOLO SALVIA angolo cottura saloncino 2 camere bagno e terrazzino CL: D EPGL: 114.1 kWh/mq

€ 90.000 COMMERCIALE (parte alta) cucinotto saloncino con veranda matrimoniale e bagno CL: F EPGL: 4.591 kWh/mq

€ 75.000 INCHIOSTRI cucinotto con saloncino 2 camere bagno ripostiglio 2 terrazzini e cantina CL: G EPGL: 153.74 kWh/mq

€ 35.000 COMMERCIALE monolocale con bagno in buone condizioni (APE in fase di rilascio)

€ 110.000 ORSERA cucina soggiorno 3 camere bagno ripostiglio 2 terrazzi e cantina CL: G EPGL: 117.71 kWh/mq

€ 105.000 FLAVIA cucinotto soggiorno 2 stanze bagno e 2 terrazzini CL: G EPGL: 151.15 kWh/mq

€ 115.000 AGAVI cucinotto saloncino 2 matrimoniale bagno ripostiglio e terrazzino (APE in fase di rilascio)

€ 85.000 SAN GIACOMO cucina saloncino 2 camere e servizio (APE in fase di rilascio)

€ 140.000 SAN VITO zona cottura saloncino stanza e bagno (APE in fase di rilascio)

€ 178.000 D'ANNUNZIO cucina con tinello e terrazzo 3 camere bagno terrazzo e cantina CL: E EPGL: 128.71 kWh/mq

€ 44.000 CAGNI cucinotto saloncino camera bagno e terrazzo CL: E EPGL: 192.42 kWh/mq

€ 245.000 CENTRO CITTA' cottura saloncino stanza e bagno CL: G EPGL: 84.65 kWh/mq

VILLINI E CASETTE DA ACQUISTARE
cerchiamo
nelle zone di:
ROIANO - BARCOLA STRADA DEL FRIULI

€ 17.000 SVEVO cucina camera matrimoniale e piccolo bagno (APE in fase di rilascio)

€ 200.000 SALVI cucina saloncino 2 stanze bagno terrazzo e piccolo giardino CL: D EPGL: 76.54 kWh/mq

€ 92.000 ROIANO (via) cucina abitabile salone camera matrimoniale bagno ripostiglio CL: E EPGL: 83,25 kWh/mq

€ 42.000 SETTEFONTANE cucina camera matrimoniale e bagno CL: G EPGL: 137.41kWh/mq

€ 57.000 SALVI cucina saloncino 2 camere matrimoniali e bagno CL:F EPGL: 171.74 kWh/mq

€ 155.000 SEVERO cottura con saloncino stanza matrimoniale studio e bagno CL:E EPGL: 112.19 kWh/mq

€ 135.000 CARDUCCI cottura saloncino camera matrimoniale e bagno (APE in fase di rilascio)

COMPRAVENDITE • LOCAZIONI • CONSULENZE • INVESTIMENTI

Le note informative, le metrature e le foto riportate negli annunci sono indicative e non possono costituire nessun motivo di pretesa contrattuale e/o altro

€ 160.000 SEVERO cucinotto con saloncino camera 2 bagni e terrazzo CL: E EPGL: 98.64 kWh/mq

€ 180.000 VIALE cucina saloncino 2 stanze studio biservizi e terrazzo (APE in fase di rilascio)

€ 120.000 STADIO cucinotto saloncino 2 camere bagno terrazzo cantina e possibilita' box (APE in fase di rilascio)

€ 260.000 BATTISTI cottura saloncino 2 camere da letto doppi servizi e 2 terrazzini (APE in fase di rilascio)

€ 180.000 COMMERCIALE cucina abitabile salone 2 camere 2 bagni 2 terrazzi CL: G EPGL: 245.62 kWh/mq

CASETTA a SERVOLA su 2 livelli formata da 2 appartamenti più cantina e piccolo cortile Info e plan. presso ns. uffici (APE in fase di rilascio)

CASA a PADRICIANO disposta su 2 piani cantina soffitta parcheggio auto e giardino Info e plan. presso ns. uffici (APE in fase di rilascio)

CASETTA a ROIANO cucina abitabile saloncino 3 camere studio e bagno e giardino Info e plan. presso ns. uffici (APE in fase di rilascio)

AFFITTI

€ 1.000,00 mens. – arredato BELLOSGUARDO (via) cucina abitabile grande salone stanza matrimoniale 2 camere bagno 2 terrazzi possibilità box (APE in fase di rilascio)

SI CERCANO IN ACQUISTO-AFFITTO
APPARTAMENTI PICCOLI MONOLOCALI
anche da ristrutturare
nelle zone:
B.GO TERESIANO - P.ZZA HORTIS
PIAZZA VENEZIA

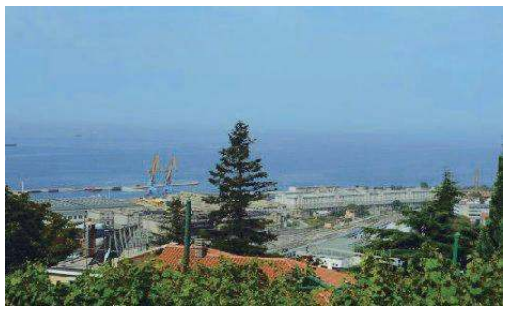

€ 550,00 mens. – arredato PANORAMA (via) cucinotto saloncino 2 stanze bagno e soffitta CL: G EPGL: 261.54 kWh/mq

€ 500,00 mens. – arredato BORGO SAN SERGIO cucinotto con tinello saloncino matrimoniale bagno e terrazzino facilità posto auto CL: F EPGL: 104.4 kWh/mq

€ 450,00 mens. – arredato REVOLTELLA cucina abitabile con veranda saloncino matrimoniale bagno ripostiglio e poggiolo CL: F EPGL: 105.18 kWh/mq

€ 600,00 mens. – non arredato PIAZZA SAN GIOVANNI (zona) cucina abitabile saloncino matrimoniale bagno e ripostiglio CL: G EPGL: 143.4 kWh/mq

€ 400,00 mens. – arredato UNIVERSITA' cucina abitabile soggiorno matrimoniale e bagno CL: E EPGL: 110.7 kWh/mq

€ 550,00 mens. – arredato VIALE XX SETTEMBRE (zona) angolo cottura camera e bagno (APE in fase di rilascio)

€ 500,00 mens. – non arredato SAN VITO (zona) angolo cottura saloncino matrimoniale bagno e ripostiglio (APE in fase di rilascio)

€ 370,00 mens. – arredato MORERI (via) cucinotto con saloncino matrimoniale bagno e terrazzino CL: G EPGL: 279.35 kWh/mq

€ 450,00 mens. - non arredato VERGERIO (zona) cucinotto con saloncino e comodo terrazzo matrimoniale e bagno CL: G EPGL: 376.69 kWh/mq

€ 680,00 mens. – arredato MAZZINI angolo cottura con saloncino matrimoniale bagno CL: F EPGL: 25.51 kWh/mq

€ 800,00 mens. – arredato SAN SPIRIDIONE su 2 livelli di angolo cottura saloncino camera matrimoniale bagno (APE in fase di rilascio)

€ 500,00 mens. – arredato GRETTA (zona) cucina saloncino camera matrimoniale studio-cameretta e bagno CL: D EPGL: 199.11 kWh/mq

IN AFFITTO
cerchiamo per nostri referenziati clienti
APPARTAMENTI
vuoti o arredati
Garantiamo:
ASSISTENZA COMPLETA CON REGISTRAZIONE TELEMATICA

€ 400,00 mens. – arredato SVEVO cucinotto con soggiorno camera bagno e ripostiglio CL: G EPGL: 222.84 kWh/mq

PER TUTTE LE ALTRE PROPOSTE VISITA IL NOSTRO SITO WEB

Le note informative, le metrature e le foto riportate negli annunci sono indicative e non possono costituire nessun motivo di pretesa contrattuale e/o altro

FIAIP FEDERAZIONE ITALIANA AGENTI IMMOBILIARI PROFESSIONALI
PATTO SICURO
immobilitrieste.it
SEDE: via Nordio 3/a - Trieste - 040/632666
FILIALI: Lederergasse 12 - Villach - Austria - +43 424221246
info@calcara.it - www.calcara.it
www.fac book.com/immobiliare.calcara
AGENZIA IMMOBILIARE CALCARA

SAN GIOVANNI – bellissimo appartamento adatto a coppia o ad uso investimento composto da cucina, soggiorno, matrimoniale, bagno, terrazzino, cantina e posto auto coperto (trasformabile in box chiuso) **€ 79.000** classe en F 103,34 kwhm2 **040/632666 www.calcara.it**

SANT'ANTONIO IN BOSCO casetta accostata, completamente restaurata negli anni 90, soggiorno cucina abitabile, due stanze, bagno, cantina, ripostiglio, cortile con accesso auto e giardino a pastini retrostante panoramico verso Val Rosandra e verso il mare **€ 185.000** cl en F117,13 kwhm2 **040/632666 www.calcara.it**

VIALE SANZIO piano alto con ascensore e riscaldamento autonomo, salone doppio, cucina con sala da pranzo, due camere, due bagni, tre terrazzi, cantina e posto auto **€ 215.000** cl en F 96,33 kwhm2 **040/632666 www.calcara.it**

VICOLO DEGLI SCAGLIONI attico su due livelli composto da salone, cucina, due camere, due bagni terrazzo – grande mansarda (divisibile in 3 /4 stanze con bagno e terrazzo – garage **€ 440.000** cl en E 88,14 kwhm2 **040/632666 www.calcara.it**

VILLA REVOLTELLA primoingresso soggiorno, cucina, due camere, due bagni, terrazzo abitabile, cantina, giardino privato con tavernetta/sala giochi o cucina estiva e due posti auto (porta blindata, riscaldamento a pavimento, luci a led, infissi ad alta efficienza, pannelli solari, aspirapolvere centralizzato) Scelta delle finiture all'acquirente su ampio capitolato **€ 350.000 cl en prevista A 040/632666 www.calcara.it**

VIA SAN PASQUALE ALTA primoingresso, salone, cucina, tre camere, due bagni, poggiolo, terrazzo panoramico garage- finiture a scelta (porta blindata,, riscaldamento a pavimento, luci a led, infissi ad alta efficienza, pannelli solari aspirapolvere centralizzato) piccola palazzina di soli tre enti **€ 410.000 cl en prevista A 040/632666 www.calcara.it**

VIA DEI PELLEGRINI (VILLA REVOLTELLA) ultima villa salone, cucina, tre stanze, due bagni due ampi terrazzi, taverna finestrata, giardino privato, grande box auto SUPERPANORAMICA ! – finiture a scelta su ampio capitolato (porta blindata, riscaldamento a pavimento, ascensore privato, pannelli solari) - **€ 485.000 cl en A - 040/632666 www.calcara.it**

COSTALUNGA in villa trifamiliare appartamento indipendente di testa, ampio soggiorno, cucina, due camere, due bagni, stanza soppalcata, grande taverna con bagno – giardino e due posti auto scoperti cl en E 88,13 kwhm2 **€ 310.000 040/632666 www.calcara.it**

STABILE IN VIA PONZIANA su cinque livelli (piano terra commerciale e quattro piani abitativi) composto da 8 appartamenti e tre locali d'affari – tutto locato con una rendita totale annuale di euro 45.000 in discrete condizioni – inquilini pluriennali decisamente puntuali nei pagamenti **€ 390.000** Tutti in classe energetica G dettagli delle ape in ufficio

VIA MADONNINA alta in stabile d'epoca vendiamo appartamenti e locali d'affari liberi e occupati: **1) appartamento 136 mq libero € 62.000 - 2) appartamento di 70 mq affittato a 300 euro mensili € 28.000** tutti in classe energetica G dettagli ape in agenzia - per tutte le altre disponibilità all'interno del palazzo chiamateci allo **040/632666**

BOX AUTO IN VILLA ARA in via Fabio Severo a fianco dell'Ex Ospedale Militare vendiamo ultimi box auto primoingresso a partire da **€ 28.000** con detrazione fiscale del 50 % sul costo di costruzione – vendita diretta esente da spese di mediazione **040/632666 www.calcara.it**

BOX AUTO IN VIA BONOMEA nel rione di Gretta box auto primoingresso, con acqua e basculante elettrico - ultime diponibilità possibilità, se pertinenziale, di usufruire della detrazione fiscale del 50 % del costo di costruzione vendita diretta esente da spese di mediazione **040/632666 www.calcara.it**

Per tutte le altre nostre proposte in affitto, in vendita a Trieste e provincia case vacanza in Austria / Carinzia visita il nostro sito **www.calcara.it oppure passa nei nostri uffici dal lunedì al venerdì dalle 09.00 alle 13.00 e dalle 15.00 alle 18.00 in via Nordio 3/a a Trieste**. Per le nostre CASE VACANZA (soggiorni da 2 a 29 giorni) vista il **sito www.calcarafamily.it** .I dati, le immagini, le planimetrie contenute nel presente annuncio pubblicitario hanno natura indicativa e non costituiscono né potranno costituire contenuto e/o elementi di riferimento ai fini di eventuali futuri contratti e/o per la determinazione del loro contenuto. Tutti gli attestati di prestazione energetica degli immobili sono a disposizione dei clienti nei nostri uffici di Trieste e Villach.

TUTTE LE PROPOSTE, LE FOTO E LE PLANIMETRIE SU **www.calcara.it**

OPERA IMMOBILIARE

www.operaimmobiliarets.it www.operaimmobiliarets.it

240.000,00 Euro - San Luigi ATTICO VISTA MARE

Terrazzo abitabile di 65 mq con vista, soggiorno con angolo cottura, due camere e bagno finestrato. Riscaldamento autonomo, possibilità acquisto posto auto. Classe E

320.000,00 Euro Università Fabio Severo

Ultimo piano di 180 mq, completamente ristrutturato e climatizzato. Ampia zona giorno, 4 camere da letto, 2 bagni, 3 terrazzi. Classe F

199.000,00 Euro. Barcola Pineta a due passi dalla fontana.

Tranquillo trilocale in villa composto da soggiorno con angolo cottura, due camere, bagno finestrato e cantina. Termoautonomo no spese condominiali. Classe F

465.000,00 Euro. San Rocco - Muggia

Villa singola con splendida vista mare, completamente ristrutturata nel 2010. Zona Giorno, 4 camere, 4 bagni, taverna, giardino e ampio terrazzo con Vista Mare. Completa la proprietà un box auto di circa 30 mq. Classe F

330.000,00 Euro. Ultimo piano Teatro Rossetti

Affascinante appartamento mansardato con due terrazze abitabili. Zona giorno con caminetto, tre camere, due bagni, impianti a norma e climatizzato. Classe F

670.000,00 Euro. Opicina Villa con parco

Ampia villa recentemente rinnovata, con ampio salone e caminetto in pietra d'Aurisina, cucina, 3 camere matrimoniali, 3 bagni completi, terrazza e vasca Jacuzzi in giardino. Classe E

Via Fabio Filzi 9 - 34132 Trieste -tel. 040 06 44 081 - operaimmobiliarets@gmail.com

Immobiliare Rossetti S.r.l.

Via D. Rossetti, 23 - Trieste
tel./fax 040 66 27 67
info@immobiliarerossetti.it
www.immobiliarerossetti.it

immobiliTrieste.it

SAN DORLIGO DELLA VALLE Villa di recentissima realizzazione, antisismica e a basso consumo energetico con giardino di circa 500 mq.2 livelli più ampia taverna con lavanderia.1° livello: ampia zona giorno con cucina separata e bagno ed accesso diretto al giardino.2° livello: zona notte con una camera matrimoniale con cabina armadio, 2 camere singole e bagno. Riscaldamento a pavimento, termocamino, pannelli solari, cappotto esterno.Trattativa riservata.

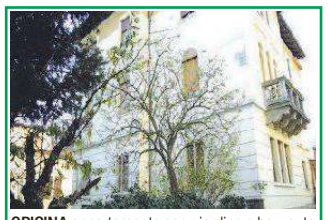

OPICINA appartamento con giardino e box auto in casa trifamiliare. Composto da: ampia zona giorno con cucina, salone di 25 mq c.a. con poggiolo, 3 camere, doppi servizi completi + un bagno con wc ed un'altra stanza attrezzata con attacchi per creare una seconda cucina. Completa la proprietà un box auto ed un giardino € 280.000 Ape C.E. F 125,268 Kwh/mq.

VIA DEL BOTRO splendido appartamento in condominio di 2 piani. In ottime condizioni. Composto da: atrio d'ingresso, ampio soggiorno con cucina a vista, camera matrimoniale, cameretta con cabina armadio, bagno completo, ripostiglio, veranda. Completa la proprietà un grande magazzino al piano terra, un posto auto coperto, ed un bellissimo terrazzo di circa 90 mq. € 220.000 Ape C.E. F 109,66 Kwh/mq.

MUGGIA - Bifamiliare con giardino Porzione di bifamiliare con giardino di proprietà, posto auto e ampia cantina/taverna. Ingresso indipendente. Composta da: atrio d'ingresso, ampio soggiorno con poggiolo, cucina con ripostiglio/dispensa, 2 camere e bagno. € 179.000 Ape in fase di rilascio

TRIESTE – Attico bilivello con ampi terrazzi Splendido attico con 120 mq interni e 200 mq di terrazzi. Al primo livello ampia zona giorno, con salone, cucina, bagno, poggiolo e ampia veranda che da sul primo terrazzo di 70 mq. Al secondo livello la zona notte con 2 camere, secondo bagno e ripostiglio. Da ogni stanza si accede al secondo terrazzo di circa 130 mq. Completa la proprietà un posto auto coperto. € 168.000 Ape in fase di rilascio

PIAZZA GARIBALDI A pochi passi dalla piazza Garibaldi, appartamento da ristrutturare di ampia metratura Bellissimo palazzo d'epoca composto da: soggiorno, 3 ampie camere, cucina con ampia dispensa, bagno e ripostiglio. € 88.000 Ape C.E. G 136,00 Kwh/mq.

TRIESTE – Via Luciani In piccolo condominio, appartamento composto da: soggiorno con cucinino, camera matrimoniale, bagno, cantina e **2 posti auto coperti**. € 65.000 Ape C.E. F 95,99 Kwh/mq.

TRIESTE - Via Madonnina alta Graziosa mansarda composta da: ingresso su zona giorno/cucina, camera matrimoniale, bagno e ripostiglio. Riscaldamento autonomo. € 65.000 Ape C.E. F 193,67 Kwh/mq.

TRIESTE – Largo Pestalozzi appartamento in ottime condizioni di circa 40 mq composto da monolocale con cucina separata e bagno. Riscaldamento autonomo. € 43.000 Ape C.E. G 134,49 Kwh/mq.

SILVANA IMMOBILIARE

SEDE: Via Gallina, 4 - Tel: 040 661766 - Tel e Fax: 040 630980

POSSIBILITÀ MUTUO AGEVOLATO A COPERTURA DEL PAGAMENTO AL 100% DELL'ACQUISTO.

OFFRIAMO UN SERVIZIO D'ARREDATORI ED ARTIGIANI. PREVENTIVI GRATUITI DIRETTAMENTE A CASA TUA

VENDITE

PIAZZETTA PUECHER ADIACENZE, CARINISSIMO APPARTAMENTO RISTRUTTURATO MODERNAMENTE. LUMINOSISSIMO. GRANDE SALA, STANZETTA, CUCINA, BAGNO FINESTRATO CON DOCCIA. CONDIZIONATORE. CL. EN. E, Epgl,nren 177.09 kwh/mq anno EURO 54.000,00.

CALCARA VICINANZE, OTTIMO APPARTAMENTO CON BELLA VISTA VERDE E MARE, SOLEGGIATISSIMO, PIANO ALTO CON ASCENSORE. SOGGIORNO CON CUCININO, AMPIA MATRIMONIALE, BAGNO, RIPOSTIGLIO, TERRAZZETTA, CANTINA, VENDESI ANCHE ARREDATO. CL. EN. G, Epgl,nren 196.75 kwh/mq anno. EURO 55.000,00

PALAZZETTO DELLO SPORT ADIACENZE, APPARTAMENTO CON OTTIMA DISPOSIZIONE INTERNA. SOGGIORNO, CUCINA ABITABILE CON USCITA AL BALCONE AFFACCIATO SUL GIARDINO CONDOMINIALE, 2 STANZE, BAGNO, CANTINA IN MURATURA, TERMOAUTONOMO. DA RIVEDERE INTERNAMENTE. CL. EN.F; EPgl,nren 175.0 kWh/mq EURO 59.000,00.

RONCHETO ADIACENZE, ULTIMO PIANO DI UNA CASETTA A DUE PIANI SENZA SPESE CONDOMINIALI. BELLISSIMA VISTA MARE, BELL'APPARTAMENTO ARREDATO E RISTRUTTURATO. SOGGIORNO, CUCINA ABITABILE, GRANDE MATRIMONIALE, BAGNO, GIARDINETTO CONDOMINIALE AD USO ESCLUSIVO. CL. EN. F, IPG 153,37 kWh/mq. Anno, IPE 114,23 kWh/mq. EURO 65.000,00.

V.LE SANZIO VICINANZE, APPARTAMENTO IN STABILE MODERNO ADATTO ANCHE USO INVESTIMENTO. SOGGIORNO, MATRIMONIALE, CUCINA, GRANDE BAGNO RISTRUTTURATO, SOFFITTA, RISC. POSSIBILITA' ACQUISTO POSTO AUTO IN AUTORIMESSA PRIVATA CL. EN. G; IPG 235,78 kWh/mq. Anno, IPE 211,70 kWh/mq. Anno EURO 72.000,00

BANELLI ADIACENZE, CASETTA ACCOSTATA SU DUE LIVELLI, IN OTTIME CONDIZIONI, CON GIARDINETTO. SOGGIORNO CON CUCININO, BAGNO, AMPIA MATRIMONIALE, RIP., TERMOAUTONOMO, CONDIZIONATORE. APE IN CORSO. EURO 73.000,00.

BAIARDI TERRENO EDIFICABILE DI MQ. 600, SCORCIO MARE. EURO 80.000,00.
P.ZZA PUECHER PICCOLO BOX VENDESI EURO 19.500,00.
V.LE SANZIO, IN STABILE MODERNO, ADATTO ANCHE A STUDENTI. 2 STANZE, CUCINA, BAGNO, CL. EN. G; IPG 235,78 kWh/mq. Anno, IPE 211,70 kWh/mq. Anno EURO 370,00

AFFITTI

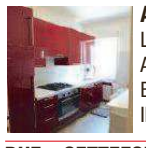

A DUE PASSI DAL TEATRO ROSSETTI, BELL'APPARTAMENTO ARREDATO DI CUCINA ABITABILE, MATRIMONIALE, SINGOLA BAGNO, BALCONE, RISC., ASCENSORE, APE IN CORSO. EURO 450,00.

DUE SETTEFONTANE INIZIO, APPARTAMENTO IN PALAZZETTO D'EPOCA, 2 STANZE, ZONA GIORNO CON ANGOLO COTTURA ARREDATO, BAGNO, TERMOAUTOMO, APE IN CORSO. EURO 430,00
VIA PITACCO, LUMINOSO BELL'APPARTAMENTO ARREDATO. SOGGIORNO CON CUCININO, AMPIA MATRIMONIALE, COMODO BAGNO, RIP., 2 BALCONI VERANDATI. TERMOAUTONOMO. PARCHEGGIO E GIARDINO CONDOMINIALE BEN CURATO. APE IN CORSO. EURO 420,00.
S.GIOVANNI, IN STABILE MODERNO CON POSTO MACCHINA. AMPIO APPARTAMENTO ARREDATO. SOGGIORNO CON CUCININO, 2 STANZE, COMODO RIPOSTIGLIO, AMPIO BALCONE. RISC. ASCENSORE. APE IN CORSO. CONTRATTO PER NON RESIDENTI. EURO 450,00.
VIA COMMERCIALE (ALTEZZA SARA DAVIS) AFFITTASI COMODO BOX MACCHINA. EURO 150.000

D'ANNUNZIO ADIACENZE, AFFITTASI BELLISSIMI APPARTAMENTI ARREDATI CON MOBILI DI DESIGNER. MATRIMONIALE, AMPIA ZONA GIORNO, TERRAZZI, CONDIZIONATORI, POSSIBILITA' GARAGE DA EURO 450,00.

Orario: **10.00-12.30/16.30-18.30**
MERC. **10.00-16.00** *VENERDÌ POMERIGGIO CHIUSO*

WWW.SILVANAIMMOBILIARE.IT

geometra Mauro Marcolin

Trieste - via E. Toti 11/B - tel. 040/366901

Attaccato alle "TORRI D'EUROPA" in condominio moderno. **45 mq di appartamento**, piano terra ma con affaccio sul giardinetto condominiale. Totalmente da ristrutturare! Prezzo …..... ridicolo. **€ 28.000 !!!** Epi 283,7 Kwh/mq

PICCOLI ALLOGGI CENTRALI: 1) 45 mq molto molto carini in bella casa d'epoca, 2° piano, delizioso **terrazzo** sul tetto di uso comune! **- 2) 50 mq.!** Decisamente molto carini e **particolari.** Ristrutturati di recente. Con accesso **"indipendente"** dal resto del condominio! **€ 63.000**

PER INVESTITORI!! 1) MONOLOCALE sul colle di **S.LUIGI!** In bellissimo palazzo d'epoca **€ 45.000! LOCATO BENE (€ 240 + 30)! 2) Inizio Baiamonti.** Appartamento con contratto 4 + 4 anni! Cucinotto, soggiorno, camera, cameretta, bagno, poggiolo e ripostiglio. Buonissime condizioni. Risc. autonomo, clima. Bel palazzo moderno. **64.000 €**. Rende **450 € al mese + 75 €** di spese. Epi 136,3 Kwh/mq **– 3) Fantastico ALLOGGIO, quasi centrale, su 2 LIVELLI** con **MANSARDA** e **TERRAZZINO nel tetto!** Recente **RISTRUTTURAZIONE TOTALE!!** Angolo cottura, soggiorno, 2 camere mansardate, ripost. guardaroba, 2 bagni. Splendido gioco di **travi a vista** del tetto! Climatizzato. Anche parzialmente **arredato!** Veramente **bello e sfizioso**! In piccola palazzina centrale **rifatta a nuovo** con **ascensore! LOCATO BENE.** NO MEDIAZIONE. Epi 96,2 Kwh/mq.

S.VITO!! Via A.EMO!! (zona Negrelli/Navali). Molto interessante appartamento in bella palazzina in bella posizione residenziale nel verde e nella tranquillità! Cucinino, soggiorno, bella camera, cameretta, bagno + cantina. C/a **75 mq**. Piano basso. **€ 62.000!!** Ottime condizioni (serramenti, impianti ecc.). Veramente un prezzaccio! Rarità! Epi 137,4 Kwh/mq

Via S.MARCO. Simpatico alloggio di quasi **85 mq!** 1° piano alto. Bel condominio d'epoca. Cucinino, soggiorno, 2 camere di cui una con guardaroba/stanzino, bagno e disimpegno. Discrete condizioni. Risc. autonomo. Prezzaccio..... **€ 63.000!!** Epi 86,4 Kwh/mq

VIA DEL VELTRO veramente un "ottimo" alloggio di ca. 100 mq + terrazzino! Ottima distribuzione spazi: cucinotto, bel soggiorno, 2 belle camere, **doppi servizi**, atrio/corridoio, ripostiglio e il terrazzino. Buone condizioni. Tutto centralizzato anche l'acqua calda. Occasione! **€ 90.000** Epi 144,2 Kwh/mq

FRONTE MARE a Muggia, gioiellino di ca 50 mq con **terrazzino e posto auto.** Tutto nuovo, arredato e attrezzato. Ottimo anche come investimento, casa vacanza....! Vedi sito.

VIA ZORUTTI, delizioso alloggio di ca. **80 mq** con **150 mq di cortile/giardino!** + grande **posto macchina!** + **cantina in muratura!** Il tutto in recente palazzina molto carina. Tutto in **ottime condizioni**. Parzialmente arredato. Adattissimo a persone desiderose di **"spazi esterni"**! Rarità. Epi 94,8 Kwh/mq

IN MINUSCOLO CONDOMINIO di 3 livelli, su PIAZZA CENTRALE, vendesi i 2 livelli abitativi di 80 mq l'uno, per un totale di 160 mq (1° e 2° piano -ultimo- del condominio) totalmente da ristrutturare. In progetto c'era la possibilità di ricavare 4 alloggi piccoli o 2 medi. Al piano terra c'è un bel locale d'affari. **Interessante come investimento**. Eventualmente si può discutere sull'acquisto dell'intero stabile.

VIA BONOMEA!! Parte medio alta. **Splendido ALLOGGIO SU 2 LIVELLI in VILLETTA TRIFAMILIARE!! 6 ANNI DI VITA!** Angolo cottura e soggiorno, 3 camere (di cui 2 mansardate), 2 bagni, bellissimo TERRAZZO ben vivibile, poggiolo, POSTO AUTO in garage e cantina. Rifiniture di alto livello, pannelli solari, ecc. **Classe A!** Bel giardino condominiale. Poi la **VISTA...!** Prodotto molto ambito.

OPICINA! Incredibile ed entusiasmante ATTICO di 200 mq su 2 livelli!!! In splendida palazzina di 3 piani in un comprensorio di 3 palazzine immerse nel loro **parco!!!** Nella zona più bella di Opicina e a 2 passi dal centro!!! Tipologia signorile, con alcuni "aggiornamenti/ammodernamenti da effettuare. C'è anche un bel **BOX auto!** Adattissimo famiglie numerose, o bisognose di spazio.

VILLE E CASE

CASETTA a LONGERA (via Farnetello, in fondo**)!! 100 mq abitazione** (su 2 livelli con 2 ingressi) + **12 mq cantina/dep. + 35 mq taverna!!** (con caminetto!!) + **cortile** + **GIARDINO** (di fianco) di ca. **200 mq! + PARCHEGGIO** (piazzola) di **35 mq** (3 macchine)!!! Perfette condizioni esterne. Interne buone ma migliorabili. Zona verdissima e tranquilla di fronte al "Boschetto"! Sotto c'è il torrente che scorre..... meraviglia!

BORGO S.SERGIO! Deliziosa CASETTA in costruzione bifamiliare! 145 mq su 3 livelli. Giardino di proprietà su 3 lati ca. 200 mq. Cucina, soggiorno, 2 servizi, 3 camere, Prodotto **RARISSIMO!! Prezzo molto equo!** Vedi + info sul sito.

CASE DA RISTRUTTURARE: 1) A Gretta!! Anche **famosa**. (Alla fine di via del Cisternone). Ca. **200 mq** su 3 livelli!! Possibilità di ricavare un **terrazzo** nel tetto e **box** al piano terra. No giardino, ma piccolo cortiletto davanti. **Solo € 72.000!!!**

LOCALI COMMERCIALI - ATTIVITÀ - BOX

LOCALE D'AFFARI, BELLISSIMO, 270 mq già **A REDDITO** con bella attività!! Bella **palazzina nuova** in bella zona centrale. **VENDESI!** Ottimo investimento? Ma certo!

CESSIONI ATTIVITA' DI RISTORAZIONE: 1) **ROSTICCERIA/GRIGLIA/ TAVOLA CALDA**, splendida **posizione centrale in ZONA PEDONALE!! Tavoli esterni!!** Avviamento più che decennale. Lavoro certo e assicurato!! Contratto di locazione muri NUOVO! - 2) **Splendida TRATTORIA/PIZZERIA** zona altipiano ma vicino alla città. **Molto ben avviata**, con grande giardino. Locazione muri nuova. - 3) **Deliziosa TRATTORIETTA** con possibilità **tavoli esterni. Bellissima zona turistica!** Adattissima famiglia nel ramo. PREZZI DA SVENDITA!

TUTTE LE PROPOSTE, LE FOTO E LE PLANIMETRIE SU
www.geometramarcolin.it

Immobiliare VESTA

Dott. Roberta Polito

Via Filzi, 4 - Trieste - Tel. 040 636 234 - Cell. 348 3103169
email: info@vestaimmobiliare.it - **www.vestaimmobiliare.it**

VENDESI

ZONA BAIAMONTI - VIA PINGUENTE attico con ascensore e comodo box auto di 20 mq., terrazza vista mare, soggiorno, zona pranzo, cucina con veranda, tre stanze, doppi servizi, ottimo stato. Riscaldamento centrale con ripartitori individuali. C. E. "F". **Euro 255.000,00 + box auto euro 40.000,00**

ROIANO CENTRO in stabile inizio '900 con facciate appena ristrutturate, luminoso, alloggio da risistemare, ingresso, cucina abitabile, soggiorno, matrimoniale e stanza singola, bagno finestrato. Quarto piano. Possibilità installazione ascensore. Spese condominiali contenute.C.E. "E". **Euro 52.000,00**

VENDESI POSTI AUTO AL PARK SAN GIACOMO in autorimessa multilivello con servizio di controllo 24/24. Ampio spazio di manovra e comodo accesso con ascensore. Promozione **Euro 15.400,00**. In caso di acquisto come pertinenza prima casa, detrazioni fiscali per euro 10.550,00 in dieci anni.

ZONA VIA CONTI ANGOLO VIA STERPETO ampio posto auto esterno con facilità manovra, in cortile condominiale, **Euro 16.000,00.**

AFFITTASI

AFFITTASI VIA FABIO SEVERO alloggio ottimo stato, arredato, soggiorno con angolo cottura, stanza con due posti letto o uso matrimoniale, ripostiglio, bagno, poggiolo, impianto elettrico a norma. Contratti di locazione studenti universitari specializzandi o ricercatori. C.E. "F". **Euro 400,00 + 100,00** (spese condominiali incluso riscaldamento).

AFFITTASI LOCALE VIA BAIAMONTI locale con tre fori, mq. 90 dotato di canna fumaria, adatto a varie attività. **Euro 550,00** per i primi due anni, dal terzo anno l'affitto passa a euro 700,00

CERCASI

CERCASI ALLOGGI DA 40 MQ. A 150 MQ. IN VENDITA IN ZONE CENTRALI – BORGO TERESIANO – RIVE – SAN VITO, VIALE XX SETTEMBRE PER NOSTRI CLIENTI.

CERCASI IN AFFITTO BILOCALI ARREDATI, PRONTA DEFINIZIONE.

VI ASPETTIAMO PRESSO LO STAND BARCOLANA "IMMOBILITRIESTE"

Valutazioni - Assistenza per vendite e locazioni, certificati energetici - abitabilità

Dal 1963 la vostra bussola per navigare nel mercato immobiliare.

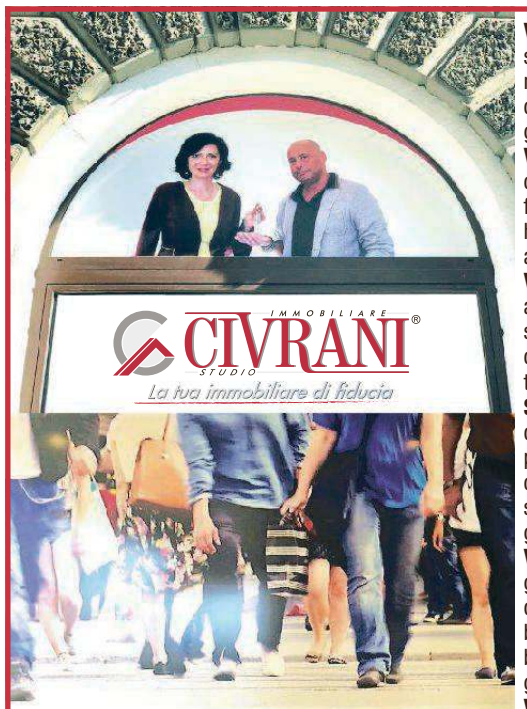

CIVRANI porta il tuo immobile nel cuore pulsante della città

Davanti a queste vetrine passano 10000 persone al giorno

Con NOI vendi il tuo immobile in TEMPO RECORD!

VENDI LA TUA CASA CON NOI

Via san Marco – Appartamento al quarto piano luminosissimo composto da atrio, cucina abitabile, camera matrimoniale e bagno. Riscaldamento autonomo, basse spese condominiali. Lo stabile è dotato di ascensore ma occorre pagare 7000 € per usufruirne. Ape in fase di rilascio. **39.000 €.**
Via Ponziana – Appartamento al primo piano di uno stabile d'epoca composto da: atrio, cucina abitabile, soggiorno, camera e bagno finestrato. L'appartamento è stato ristrutturato recentemente ed ha il riscaldamento autonomo e basse spese condominiali. Adatto anche ad uso investimento. Classe energetica F. **67.000 €**
Via Commerciale - In edificio protetto dalle Belle Arti e dotato di ascensore, vendiamo appartamento al secondo piano con ascensore. L'alloggio è stato ristrutturato 4 anni fa e si compone di atrio, cucina con poggiolo, soggiorno, camere e bagno finestrato. Cantina. Riscaldamento autonomo. Classe energetica F. **70.000 €**
San Giovanni di Duino - In posizione riservata e defilata dal traffico proponiamo villa indipendente con giardino e posto auto composta da: ampio soggiorno, camera da letto, cucina abitabile, lavanderia e bagno completo. Esiste la possibilità di realizzare un'altra camera da letto. Classe energetica D. **165.000 €**
Via Montello zona Cantù – appartamento in bifamiliare con giardino in comune. L'appartamento è composto da corridoio, cucina con tinello, soggiorno, tre stanze, stanzino, bagno e wc separato, poggiolo. Ampia cantina trasformabile in taverna e collegabile all'appartamento. Classe energetica G. **170.000 €**
Via Crispi – Introvabile! Appartamento con giardino in uso esclusivo. L'alloggio si trova al secondo piano ed ha un soggiorno ampio, una cucina arredata con la caldaia nuova collaudata con accesso al terrazzo con vista mare, due camere, due bagni e cantina. Posto auto in garage condominiale con cancello elettrico. **240.000 €**
Novità: Muggia - In Strada per Lazzaretto, in contesto molto tranquillo proponiamo appartamento indipendente composto da: cucina abitabile, ampio soggiorno, tre camere, tre bagni, ampio terrazzo e lastrico solare con magnifica vista completa sul golfo di Trieste. La superficie dell'appartamento è di circa 115 mq, ampio balcone di circa 30 mq e terrazzo con zona bar di circa 120 mq. La proprietà dispone anche di ampio box di 14 mq con apertura automatica, locale caldaia ed ha in uso un piccolo giardinetto. Buone condizioni generali. Riscaldamento autonomo, aria condizionata. L'accesso all'immobile è consentito da un ascensore che si trova affianco al box. Classe energetica F. **295.000 €**
Ligon – Muggia – vendiamo due villette in posizione dominante i due golfi (Trieste e Capodistria) con ottima esposizione. Ogni villetta ha 150 mq ed è disposta su due piani. Riscaldamento a pavimento. Ulteriori informazioni presso l'agenzia. **398000 €.**
Altre ville sul nostro sito

Via Gallina 1/B - 34122 Trieste - Tel. Fax 040 9981402 - Cell. 345 6345311
info@civrani.it - www.civrani.it

immobilitrieste.it

CHENI&TUTTA
Immobiliare snc

VENDITE

VICOLO SCAGLIONI ATTICO SU 2 LIVELLI VISTA TOTALE GOLFO E CITTÀ COMPOSTO DA: SALONE CON AMPIA TERRAZZA CUCINA ABITABILE MATRIMONIALE CON CABINA ARMADIO E BAGNO PRIVATO SECONDA MATRIMONIALE E SECONDO BAGNO, POSSIBILITÀ TERZA CAMERA. AL PIANO SUPERIORE: SALONE CON TERRAZZA A VASCA. COMPLETA LA PROPRIETÀ UNA CANTINA IN MURATURA E POSTO AUTO IN GARAGE. PREZZO RIBASSATO. APE IN CORSO.

MONTE CENGIO IN PALAZZINA RECENTE APPARTAMENTO IN OTTIME CONDIZIONI DI SALONCINO CON TERRAZZA QUATTRO CAMERE CUCINA AB. CON BALCONE DOPPI SERVIZI RIPOSTIGLIO CANTINA. POSTO MACCHINA IN GARAGE. TERMOAUTONOMO.VIDEOCITOFONO. € 220.000 CL E

VIA VIRGILIO IN VILLA D'EPOCA VENDESI APPARTAMENTO DI AMPIA METRATURA CIRCA 230 MQ CON GIARDINO E 2 POSTI AUTO. TRATTATIVA RISERVATA. APE IN CORSO. PREZZO ADEGUATO

MUGGIA APPARTAMENTO DI MQ. 120 CON GIARDINO DI MQ. 700 DI CUI UNA PARTE EDIFICABILE IN UN CONTESTO DI 3 FAMIGLIE. TRANQUILLO E LUMINOSO. DA RISTRUTTURARE COMPOSTO DA: SOGGIORNO CON CUCINA AMPIA MATRIMONIALE DUE SINGOLE BAGNO FINESTRATO. CANTINA DI 35 MQ. TERMOAUTONOMO. APE IN CORSO

PAISIELLO ULTIMO PIANO VISTA APERTA COMPOSTO DA SOGGIORNO MATRIMONIALE CUCINA CON VERANDA RIPOSTIGLIO BAGNO/WC. AMPIA TERRAZZA 20 MQ. CLIMA. AUTOMETANO. INFISSI NUOVI. POSTO AUTO DI PROPRIETA' IN GARAGE. CL F. € 78.000

ZONA TRIBUNALE IN STABILE SIGNORILE APPARTAMENTO DA RIPRENDERE IN GENERALE DI MQ. 150: SALONE DOPPIO CON BALCONE DUE MATRIMONIALI CAMERINO CUCINA ABITABILE CON TERRAZZO DOPPI SERVIZI FINESTRATI RIPOSTIGLIO. ARMADI A MURO. CLIMA. CANTINA. PREZZO RIBASSATO. € 175.000 CL E

FRANCOVEZ- SAN DORLIGO ULTIMO PIANO CON VISTA APERTA ULIVI E SCORCIO MARE APPARTAMENTO PERFETTO COMPOSTO DA SOGGIORNO, CUCINOTTO CON VERANDA, MATRIMONIALE, SINGOLA, BAGNO/WC COMPLETO CON FINESTRA E DOCCIA. INFISSI NUOVI IN PVC. CLIMA. POSSIBILITA' ACQUISTO BOX AUTO. CL F € 95.000.

PIAZZA HORTIS ATTICO PRIMO INGRESSO SALONE CON ZONA CUCINA E SOPPALCO/STUDIO MATRIMONIALE CON SOPPALCO CAMERA MANSARDATA DOPPI SERVIZI. SOFFITTA. BALCONE. AUTOMETANO. CLIMA. CL F. € 380.000

VIA COMMERCIALE ALTA ATTICO CON TRE TERRAZZE E TOTALE VISTA GOLFO: SALONE CON CAMINETTO TRE CAMERE STUDIO DOPPI SERVIZI FINESTRATI CUCINA ABITABILE CON LAVANDERIA. OTTIME CONDIZIONI. CLIMA. BOX E POSTO AUTO. POSSIBILITA' ARREDO. CL F € 328.000

VIA CAPODISTRIA APPARTAMENTO SOLEGGIATO COMPOSTO DA SALONCINO 3 CAMERE CUCINA BAGNO FINESTRATO RIPOSTIGLIO TERRAZZA DI 10 MQ. SOFFITTA. POSTO AUTO CONDOMINIALE. CL G € 115.000

POSTI AUTO

VIA RESSMAN VENDESI ultimi posti macchina NUOVI. RECUPERO FISCALE 50% COSTI DI COSTRUZIONE. € 18.000

TEATRO ROSSETTI VICINANZE IN GARAGE POSTO MACCHINA IN AFFITTO DALLE 19.30 DI SERA ALLE 8.30 DI MATTINA. SABATO – DOMENICA E LUNEDI TUTTO IL GIORNO. € 80 AL MESE.

OSPEDALE MAGGIORE VENDESI POSTI AUTO IN GARAGE. POSSIBILITA' RECUPERO FISCALE. A PARTIRE DA € 25.000

TURISTICI

GRADO PINETA APPARTAMENTO CON POSTO AUTO SCOPERTO COMPOSTO DA SOGGIORNO CON CUCINOTTO MATRIMONIALE TERRAZZO BAGNO/WC E RIPOSTIGLIO. CL G € 45.000

GRADO CENTRO IN ZONA PEDONALE VIALE EUROPA APPARTAMENTO OTTIMAMENTE ARREDATO COMPOSTO DA: SOGGIORNO CON ANGOLO CUCINA MATRIMONIALE BAGNO/WC. CLIMA. AUTOMETANO. IMPIANTI CERTIFICATI. ASCENSORE. CL D

GRADO- VIA RIZZO IN STABILE SIGNORILE DI RECENTE COSTRUZIONE CON ASCENSORE APPARTAMENTO PRIMO INGRESSO CON AMPIA SCELTA DI CAPITOLATO: SALONE CON ANGOLO CUCINA E TERRAZZA, MATRIMONIALE CON TERRAZZA, SINGOLA, BAGNO /WC COMPLETO CON FINESTRA. LOGGIA. AUTOMETANO. CLIMA. IMPIANTI CERTIFICATI. CAPPOTTO D'ISOLAMENTO. INFISSI IN LEGNO. CL B.

GRADO CITTA' GIARDINO APPARTAMENTO CON POSTO AUTO SCOPERTO COMPOSTO DA SOGGIORNO CON AMPIA TERRAZZA CUCINOTTO CON POGGIOLO MATRIMONIALE BAGNO/WC CON FINESTRA. AUTOMETANO. ASCENSORE.CL F.

TRIESTE - VIA GATTERI 30 - TEL. 040 767270-767021 - Cell. 366 6571807 - info@chenituttaimmobiliare.it FOTO SU: IMMOBILITRIESTE.IT - WWW.CHENITUTTAIMMOBILIARE.IT - IMMOBILIARE.IT

LAB
LABORATORIO IMMOBILIARE
WWW.LABIMMOBILIARE.IT

immobilitrieste.it

0407600867
INFO@LABIMMOBILIARE.IT
di Alessandro Arjno & C. via Santa Caterina da Siena 5, 34122 Trieste
c.f. p.iva cciaa-ts 01239100322 rea: ts 135092

APPARTAMENTI

PONZIANA

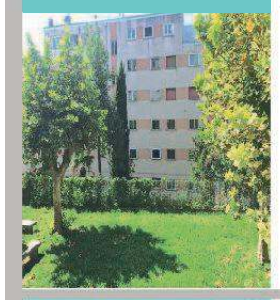

Via Orlandini, defilato dal traffico ma vicino a tutti i servizi, appartamento di 64 mq da rimodernare al primo piano, in zona verde e tranquilla, composto da atrio d'ingresso, cucina semi-abitabile, salotto, camera matrimoniale, ripostiglio, bagno e cantina. Termoautonomo. Ape Cl G, Ipe 191,01 kWh/m2anno, Epi 139,12, Epacs 51,90. **€49.000**

SAN GIOVANNI

80 mq da rimodernare in posizione tranquilla composto da atrio d'ingresso, soggiorno con poggiolo, cucina abitabile con accesso al poggiolo, camera matrimoniale, camera singola, bagno, ripostiglio e cantina. Impianti centralizzati con contabilizzatori. Ape in fase di rilascio **€89.000**

GAMBINI

In palazzo recente, con posto auto in autorimessa, 100 mq composti da d'ingresso, salotto con accesso ad un poggiolo con affaccio sulla via Gambini, cucina abitabile con ulteriore poggiolo di servizio, camera matrimoniale, camera singola, doppi servizi di cui uno finestrato, ripostiglio, lavanderia. Impianti centralizzati. Ape in fase di rilascio. **€125.000**

BARCOLA

BARCOLA: rifinitissimo bilocale, frutto di un recente restauro, attualmente utilizzato a casa vacanze. Inserito all'interno di una piccola paalzzina con spese condominiali bassissime, dall'appartamento, si gode di una meravigliosa vista mare, internamente si compone di ingresso, soggiorno con angolo cottura, ulteriore stanza e bagno. Climatizzato. Ape in fase di rilascio. **€145.000**

SAN VITO

In palazzo d'epoca, luminoso appartamento completamente affacciato sul parco di villa Bazzoni recentemente restaurato. 80 mq composti da ingresso, salone con zona cucina, matrimoniale con zona armadi, camera singola, bagno, ripostiglio, cantina. Termoautonomo. Ape Cl. F. Attualmente locato fino al gennaio 2019. Ottimo anche come uso investimento. **€180.000**

GRETTA

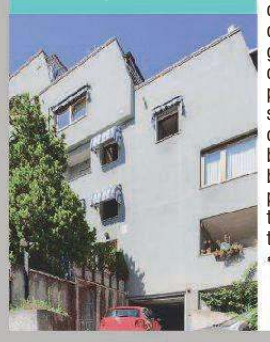

GRETTA: immerso nel verde e con scorcio mare, 125 mq su due livelli composto da ingresso, ampio soggiorno, cucina abitabile, bagno, ripostiglio, ulteriori due vani di servizio. Al piano superiore camera matrimoniale con bagno privato, singola, ulteriore bagno, poggiolo. Completano la proprietà un posto auto in autorimessa. Riscaldamento autonomo. Ape in fase di rilascio. **€210.000**

BORGO TERESIANO

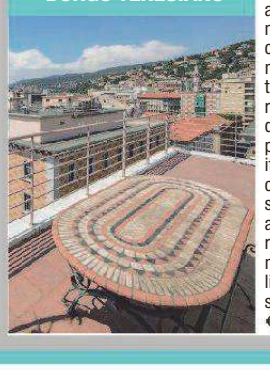

Attico con ampia terrazza abitabile dalla quale si gode una magnifica vista dal palazzo della posta centrale fino al castello di Miramare. 170 mq razionalmente distribuiti frutto di un sapiente e recente restauro, ingresso salone doppio con accesso alla terrazza panoramica di 36 mq, cucina abitabile con poggiolo di servizio, camera padronale con bagno en suite, ulteriore matrimoniale, ampia singola, lavanderia, bagno, ripostiglio e cantina. Riscaldamento centralizzato con contabilizzatori di calore. Serramenti schuco. Ape in fase di rilascio. **€630.000**

CEDASSAMARE

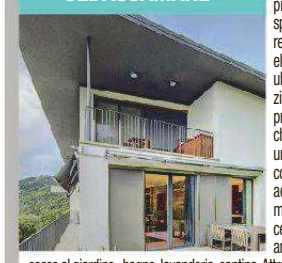

Totale vista golfo, in contesto di assoluto pregio, racchiuso tra il mare ed il bosco, splendido immobile unico nel suo genere, di recente realizzazione per 230 mq su due livelli, oltre a 300 mq di giardino . L'app.to è ubicato all'interno di un contesto residenziale dove è stata accuratamente studiata la privacy senza rinunciare alle grandi vetrate che affacciano su uno dei palcoscenici naturali più invidiati della città. Internamente si compone da ingr., salone vetrato, cucina con accesso alla terrazza e giardino, camera matrim.e bagno, al piano inferiore con accesso indipendente ampia matr.con cabina armadio, camera singola, entrambe con accesso al giardino, bagno, lavanderia, cantina. Attraverso l'immobile o tramite giardino è stata realizzata anche una zona ospiti con ampia matrim. e bagno. Le finiture inserite sono di alta gamma, impianto di riscaldamento a pavimento, climatizzazione canalizzata. Completano la proprietà un'ulteriore cantina ed il doppio posto auto. Ape in fase di rilascio. **€ 850.000**

VILLE

STRADA DEL FRIULI

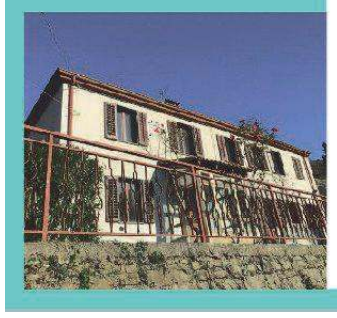

Strada del Friuli, in posizione molto riservata con facilità di parcheggio, casa completamente indipendente costruita i primi 900, orientata a sud con vista aperta verso il mare e Faro della Vittoria. La proprietà immersa nel verde si sviluppa su una superficie esterna di circa mq. 500. Internamente, il primo livello con doppio accesso direttamente dal giardino si compone da ampio ingresso, salone con travi a vista e caminetto, cucina abitabile, bagno finestrato, ulteriore comodo vano finestrato con ingresso indipendente, attualmente adibito a lavanderia/deposito. Al piano superiore: tre camere, ampio guardaroba attrezzato e ulteriore bagno finestrato. Clima e impianto d'allarme. Ape cl.F. In collaborazione con Urban Real Estate. **€290.000**

MONRUPINO

Importante casa carsica del 1700, circondata da ampio giardino piantumato con doppio accesso carraio. La casa è frutto di un importante e puntiglioso restauro, che ha salvaguardato tutti gli elementi originali ancora esistenti, ma con un occhio alle esigenze contemporanee. Questa opera a firma di un noto architetto locale è stata realizzata con l'utilizzo di maestri artigiani che hanno dato vita ad una realtà unica nel suo genere. L'immobile si sviluppa su 3 livelli per una superficie di 250 mq abitativi circondata da giardino di ca 1500 mq. Internamente si compone da ingr. con camino orig., cucina abit. con accesso a patio attrezzato e riscaldato, sala da pranzo, salotto con camino, camera matrim. e bagno. Al 1° livello ampio salone a doppia altezza con travi e pietre a vista, 2 camere matrim., studio e bagno. Al livello mansarda stanza di servizio e soffitta. Completano la proprietà una cantina completamente scavata nella roccia oltre a vani di servizio e area posteggio coperta. Ape Cl. F. Ipe 208,41kWh/m2anno, Epi 193,48, Epacs 14,93. **€750.000**

SCALA SANTA

Particolare villa indipendente dal sapore bohemienne, ristrutturata recentemente. L'immobile è situato all'interno di un parco di 1200mq, internamente 140 mq composta da ingresso, salone a doppia altezza con camino, sala da pranzo con camino, cucina abitabile, camera, bagno, terrazze, cantine, garage. Riscaldamento e raffrescamento a pavimento Ape in fase rilascio. **€315.000**

living TRIESTE IMMOBILIARE

di Stefano Sedmak
Cell. 328.98 56789 - 3271421947
info@livingtrieste.it
Via San Lazzaro, 8
34122 Trieste - Tel. e Fax 040/2602987

GIARDINO PUBBLICO – In splendido Palazzo appartamento al secondo piano (con asc.) con ampia metratura. Ingresso, salone ad angolo con affaccio sia sulla via Giulia che sul giardino Pubblico, cucina abitabile, due stanze con doppia finestra, studio, singola, bagno fin., wc e ripostiglio. Risc. autonomo. Possibilità Box auto per ulteriori Euro 45.000. Ape in rilascio. **Euro 265.000**

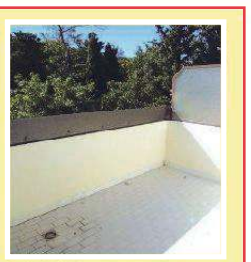

NOVITÀ - CENTRO con TERRAZZO. Via Frausin - Appartamento su due livelli in ottime condizioni in stabile d'epoca di poche unità. Si compone da ingresso, due stanze, bagno fin., ripostiglio, zona giorno con angolo cottura, bella terrazza a vasca e secondo ripostiglio. Cantina al piano terra. Autonomo e climatizzato. APE classe "F". **Euro 157.000**

NOVITÀ - BILIVELLO CON TERRAZZE. 3. Splendido Attico con finiture di pregio su due livelli in via dei Vigneti – ingresso, grande soggiorno con terrazzone abitabile, cucina , bagno e ripostiglio. Al piano superiore tre vani ed un bagno con vasca idromassaggio ed ulteriore terrazzo. Risc. Autonomo, Climatizzato. Cantina, due posti auto coperti e posto moto. Ape Classe D. **Euro 315.000** Possibilità per ulteriori Euro 25.000 di un box Auto.

ZONA VIALE D'ANNUNZIO - Via dell'Agro – Luminosissimo appartamento al sesto piano (con asc.). Ingresso, cucina abitabile con poggiolo, servizi separati, due stanze, secondo terrazzo, singola, ripostiglio e soffitta. Risc. autonomo. Da rimodernare. Ape in rilascio. **Euro 75.000**

STRADA VECCHIA DELL'ISTRIA - Appartamento al secondo piano con asc. Ingresso, soggiorno con angolo cottura e poggiolo, grande bagno fin., matrimoniale e ripostiglio. Tutto centralizzato riscaldamento e acqua. Spese di condominio contenute. Ape in rilascio. **Euro 65.000**

MOLINO A VENTO – Appartamento in ottime condizioni molto luminoso. Soggiorno con angolo cottura, matrimoniale, bagno ed antibagno. Risc. Autonomo. Porta blindata e videocitofono. Ape Classe E.. **Euro 68.000**

VIA PUCCINI - Appartamento in ottime condizioni al secondo piano con asc. Ingresso, soggiorno con poggiolo, cucinino, bagno fin., ripostiglio e matrimoniale con poggiolo. Porta blindata, risc. ed acqua centralizzati con spese molto basse. Ape Classe G **Euro 67.000**

SISTIANA – Casetta accostata di recente costruzione disposta su due livelli. Composta da: ingresso, cucina, stanza con terrazzino, bagno; al piano superiore, due vani e secondo bagno. Riscaldamento autonomo. Completano la proprietà cantina e box auto. Condizioni perfette. Ape in rilascio. **Euro 138.000**

SAN SPIRIDIONE – In prestigioso Palazzo recentemente ristrutturato (San Spiridione angolo con Via Genova) luminosissimo appartamento con eleganti finiture sito al terzo piano con asc. Ingresso, soggiorno con angolo cottura, bagno con vasca idromassaggio, matrimoniale con il secondo servizio e un terrazzino, seconda stanza e BOX AUTO. Riscaldamento e acqua centralizzati con contabilizzatore. Locato fino a Febbraio 2020. Ape Classe F. **Euro 360.000**

TERRENO non EDIFICABILE - 10. A due passi da Monte Grisa di circa 1500 mq. Tutto pianeggiante con cancello d'ingresso e facilità d'accesso. **Euro 15.000**

CERCHIAMO IN VENDITA:
per nostra clientela referenziata, appartamenti zona centrale / semicentrale con due/tre stanze, cucina, soggiorno, bagno ed eventuale terrazza.

CERCHIAMO IN AFFITTO
per nostra clientela referenziata, appartamenti zona centro / semicentro, una/due stanze, soggiorno, cucina e bagno.

AFFITTI

CENTRALISSIMO - LOCALE D'AFFARI AD ANGOLO – **VIA ROMA - VIA MILANO** - Zona di fortissimo passaggio locale splendidamente disposto con 8 grandi vertine circa 300 mq. in ottime condizioni. Libero gennaio 2019. Prezzo molto interessante.Per info. Rivolgersi a Sedmak Stefano cell. 3289856789

RIVE - GRANDE METRATURA con affaccio sulla sacchetta. Elegante appartamento con soppalco e finitura di lusso. Ingresso, salone con caminetto, cucina abitabile, tre stanze, studio, cabina armadio, doppi servizi e ripostiglio. L'appartamento NON è ammobiliato tranne la cucina. Risc. Autonomo. Possibilità di box auto (ulteriori Euro 200) in autorimessa. **Euro 1.700 più Euro 100 di spese**

VIALE XX SETTEMBRE - Elegante appartamento in palazzo d'epoca sito al secondo piano no asc. Ingresso, soggiorno, cucina, ripostigli e bagno. Autonomo e Ammobiliato. **Euro 450 più Euro 50 di spese**

ZONA STADIO - Grazioso appartamento AMMOBILIATO al secondo piano con asc. Soggiorno con angolo cottura e terrazzo, matrimoniale, bagno fin e ripostiglio. Risc. e acqua centralizzati. **Euro 400 più Euro 100 di spese**

VIA SAN LAZZARO - STANZA USO UFFICIO - Affittiamo stanza in multistudio al terzo piano con asc. Il multistudio dispone di doppi servizi e due zone adibite a sala d'attesa. Libero da gennaio 2019. **Euro 330,00 più 55,00 di spese tutto compreso tranne telefono ed internet.**

gabetti
FRANCHISING AGENCY
Gabetti. E sei già a casa
www.gabettitrieste.it

OSPEDALE MAGGIORE fronte strada ottima visibilità, locale commerciale libero, pronto per attività bar/panetteria, bagno, spogliatoio e 3 magazzini. No barriere architettoniche. Impianti certificati, interni perfetti, arredamento nuovo. Classe D EPgl 857,28. 630€/mese + spese

VIA ALFIERI/VIA ROSSETTI palazzo d'epoca elegante facciata ristrutturata, luminoso, ingresso, ampio soggiorno, grande cucina abitabile, camera matrimoniale, bagno completo, ripostiglio. Ottimi interni serramenti vetrocamera e termoautonomo. Classe G EPgl 195,77 € 79.000

SALITA TRENOVIA con giardino in elegante palazzo d'epoca soleggiato ingresso, salone doppio, cucina abitabile, 3 matrimoniali, bagno, ripostiglio e cantina. Termoautonomo caldaia recente, interni da ristrutturare. Parcheggio condominiale. Classe G EPgl 264,52 € 178.000

VIA SVEVO adiacenze palazzo moderno soleggiato ingresso, soggiorno angolo cottura, matrimoniale, ampia singola, bagno completo, ripostiglio, balcone e cantina. Termoautonomo, serramenti vetrocamera, porta blindata. Posizione comodissima mezzi/servizi. Classe E EPgl 89,77 € 58.000

MUGGIA CENTRO proponiamo piccola palazzina bipiano da ristrutturare. Piano terra due locali indipendenti di circa 150mq cadauno (realizzabili posti auto) 1°piano circa 300mq attualmente ad uso ufficio (realizzabili 3/4 appartamenti). € 120.000

CHIARBOLA con arredamento nuovo compreso nel prezzo, piano alto con ascensore in palazzo moderno, ingresso, soggiorno cucina openspace, 2 camere, bagno, ripostiglio e terrazzino. Completamente ristrutturato. Classe G EPgl 171,70 € 109.000

VIA DONADONI proponiamo palazzina terra/cielo da ristrutturare, circa 500mq realizzabili 8 appartamenti con ascensore; progetto approvato e oneri pagati. Ottima posizione. Classe energetica G € 250.000

COSTALUNGA palazzo moderno ascensore affaccio nel verde, ingresso/soggiorno/cucina openspace, matrimoniale, bagno completo, ripostiglio e grande veranda. Molto buone le condizioni interne, termoautonomo, porta blindata, serramenti vetrocamera. Classe E EPgl 116,10 € 59.000

MUGGIA/MARINA SAN ROCCO signorile condominio attico bilivello panoramico verde/mare. Ingresso, salone, cucina, matrimoniale, bagno, balcone e terrazzo panoramico; piano mansarda zona giorno/cucina/caminetto, camera, bagno. Box auto di proprietà € 27.000. Classe F Ipe 126,6 € 198.000

VIA COSTALUNGA adiacenze posizione soleggiata e tranquilla in bifamiliare con ingresso indipendente e giardino. Salone doppio, grande cucina abitabile, 3 matrimoniali, 2 bagni, terrazzo, cantina, 3 posti auto, giardino. Ottime condizioni. Classe D EPgl 151,68 € 268.000

VIA COMMERCIALE VISTA MARE soleggiato attico bilivello ottime condizioni, ingresso, ampio soggiorno, cucina, 2 matrimoniali, disimpegno attrezzato, 2 bagni, ripostiglio, balconata, terrazzo panoramico e cantina. Palazzina signorile, ascensore e 2 posti auto. Classe F EPgl 210,48 € 275.000

VALMAURA soleggiato ingresso, ampio soggiorno, cucina abitabile, 2 camere, 2 bagni, ripostiglio, 2 balconi, vista aperta. Interni ottimi, porta blindata. Postauto condominiale, possibilità acquisto posto auto doppio € 15.000. Classe F EPgl 168,00 € 98.000

VIA MOLINO A VENTO inizio bel palazzo anni 60/70 ascensore vendiamo con balcone e terrazzino vivibile ingresso, soggiorno, cucina, matrimoniale, bagno doccia finestrato e ripostiglio. Esposizione soleggiata e silenziosa. Interni da rimodernare. Classe F Epgl 274,21 € 65.000

BASOVIZZA perfetta villa accostata bilivello con giardino composta da salone, cucina abitabile, 3 camere, 2 bagni completi, cantina, ampio portico, posto auto coperto. Costruzione recente con pannelli solari, videocitofono, impianto irrigazione automatico. Classe A Ipe 45,96 € 325.000

CORSO ITALIA libero palazzo terra/cielo di 6 piani con ascensore, in ottime condizioni sia interne che esterne, attualmente hotel (3 stelle, 35 camere). Terrazza panoramica verso San Giusto. Classe D Ipe 1474.62 € 1.750.000

PIAZZA VOLONTARI GIULIANI In palazzo con ricercata facciata d'epoca soleggiato appartamento composto da ingresso in ampio soggiorno, cucina abitabile, due camere, bagno completo finestrato, ripostiglio e balcone. Termoautonomo con basse spese di condominio. Classe G EPgl 159,06 € 82.000

SANT'ANTONIO zona pedonale in elegante stabile d'epoca affittiamo ufficio di circa 145mq in buone condizioni, piano alto con ascensore, composto da ingresso, corridoio, 5 uffici, 2 bagni, 1 balcone e ripostiglio. € 1.012,00/mese + spese

FERDINANDEO casetta bilivello, giardino, scorcio mare. Ingresso, soggiorno, cucina open space, 2 camere, 2 bagni, balcone e terrazzo. Interni ottime condizioni. Termoautonomo con caldaia nuova. Impianto elettrico rifatto. Classe F Ipe 205,59 € 175.000

VIA ROSSETTI appartamento da ristrutturare composto da ingresso, ampio soggiorno, cucina abitabile, 2 matrimoniali, bagno completo finestrato e cantina. Riscaldamento centralizzato con contacalorie. Bell'affaccio sul giardino condominiale. Classe G EPgl 296,31 € 88.000

CORSO ITALIA in elegante stabile d'epoca affittiamo ufficio di circa 240mq piano alto con ascensore, soleggiato con bella vista aperta. Ingresso, corridoio, 8 uffici, 2 bagni, 2 balconi. Medie condizioni interne € 1.685,00/mese + spese

PROSECCO adiacenze comodo mezzi/servizi soleggiato villino accostato ottime condizioni nel verde. Portico, salone con caminetto, cucina abitabile, 3 camere, 2 servizi, ripostigli e grande taverna. Giardino attrezzato 1000mq, box doppio e cantina. Classe F EPgl 194,49 € 395.000

CAMPI ELISI palazzo moderno appartamento composto da ingresso, cucina abitabile, soggiorno, camera, bagno completo finestrato, ripostiglio e ampio balcone. Buoni gli interni con porta blindata, serramenti vetrocamera e condizionatore. Classe F EPgl 135,89 € 70.000

VIA DE JENNER palazzo moderno ascensore soleggiato ingresso, ampio soggiorno, cucina, grande matrimoniale, bagno, ripostiglio, terrazzo, posto auto coperto di proprietà. Termoautonomo, posizione comoda a mezzi e servizi. Giardino condominiale. Classe F Epgl 93,45 € 83.000

GIARDINO PUBBLICO adiacenze proponiamo fronte strada ristrutturato ufficio/negozio bilivello composto da 2 ampie e luminose stanze, bagno con doccia, archivio e ripostigli. Interni perfetti con impianti certificati. Classe C Ipe 25,82 € 60.000

VIA BAIAMONTI parte alta in palazzo moderno con ascensore panoramico e soleggiato piano alto composto da ingresso, tinello con cottura, matrimoniale, bagno finestrato, 2 balconi. Doppia esposizione, posizione comoda mezzi e servizi. Classe G EPgl 155,25 € 39.000

UFFICI IN AFFITTO ZONA TRIBUNALE CON POSSIBILITA' POSTI AUTO grande bilivello ristrutturato 650mq € 6.700 /mese + spese G 20,88; in multiufficio, uffici di varie metrature da € 250/mese + spese F 19.51; ufficio rinnovato 265 mq. Ottime condizioni. € 2.650/mese + spese. E 16,36

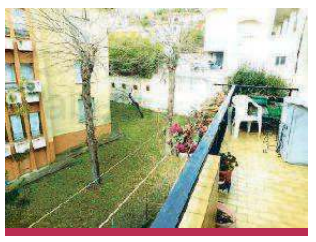

MUGGIA RIO STORTO piano alto in condominio moderno con ascensore e posti auto. Ingresso, soggiorno con balconata, cucinotto, camera matrimoniale, ampia camera singola, bagno grande finestrato, terrazza e cantina. Buone le condizioni interne. Classe E Ipe 233,15 € 125.000

BURLO adiacenze soleggiato e panoramico città/mare. Ingresso, grande soggiorno con cucina openspace, 2 matrimoniali, bagno completo finestrato, ripostiglio. Ottimi gli interni, termoautonomo, impianti certificati. Classe G EPgl 197,96 € 75.000

MUGGIA centralissimo nuova realizzazione vendiamo in area privata con cancello d'entrata elettrico e comodi spazi di manovra, posti auto coperti € 17.000 e posti auto scoperti euro 14.000.

VIA SAN PASQUALE in perfetta palazzina nel verde, piano alto senza ascensore con balcone vivibile panoramico vista mare, ingresso, cucina abitabile, grande soggiorno, 2 matrimoniali, bagno, ripostiglio e cantina. Interni da ristrutturare. Classe E Epgl 284,4 € 67.000

AGENZIA DI TRIESTE
040.0643391
AVANZINI GESTIONI IMMOBILIARI S.R.L.
Via G. Carducci 23
immobilitrieste.it
FIAIP FEDERAZIONE ITALIANA AGENTI IMMOBILIARI PROFESSIONALI
TREE REAL ESTATE

Il Meteo

Previsioni meteo a cura dell'Osmer

OGGI IN FVG

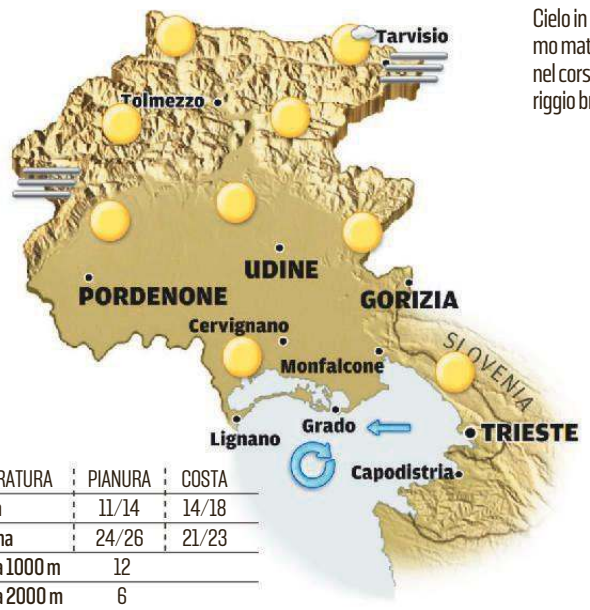

Cielo in prevalenza sereno. Di primo mattino soffierà Borino in calo nel corso della mattinata, di pomeriggio brezza dal mare.

TEMPERATURA	PIANURA	COSTA
minima	11/14	14/18
massima	24/26	21/23
media a 1000 m	12	
media a 2000 m	6	

DOMANI IN FVG

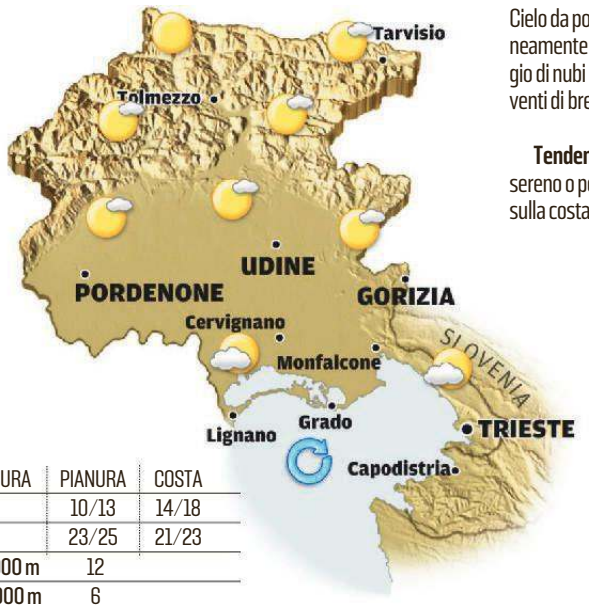

Cielo da poco nuvoloso a temporaneamente variabile per il passaggio di nubi in quota. Sulla costa venti di brezza.

Tendenza per martedì: cielo sereno o poco nuvoloso. Brezza sulla costa.

TEMPERATURA	PIANURA	COSTA
minima	10/13	14/18
massima	23/25	21/23
media a 1000 m	12	
media a 2000 m	6	

TEMPERATURE IN REGIONE

CITTÀ	MIN	MAX	UMIDITÀ	VENTO
Trieste	18,8	24,1	54%	57 km/h
Monfalcone	15,0	24,7	56%	36 km/h
Gorizia	8,5	25,3	73%	34 km/h
Udine	12,9	24,2	67%	33 km/h
Grado	16,7	24,7	67%	36 km/h
Cervignano	7,6	25,7	78%	30 km/h
Pordenone	10,7	24,4	70%	34 km/h
Tarvisio	4,8	15,3	91%	26 km/h
Lignano	16,7	22,7	75%	24 km/h
Gemona	13,7	24,7	63%	32 km/h
Piancavallo	5,4	15,1	75%	18 km/h
Forni di Sopra	8,6	19,3	85%	18 km/h

IL MARE

CITTÀ	STATO	GRADI	VENTO	MAREA
Trieste	calmo	20,3	1 Nodo NO	alta 12.08 (+24)/bassa 19.18 (-41)
Monfalcone	calmo	20,2	2 Nodi SO	alta 12.13 (+24)/bassa 19.23 (-41)
Grado	calmo	20,0	2 Nodi SSO	alta 12.33 (+24)/bassa 19.43 (-37)
Pirano	calmo	20,5	2 Nodi NO	alta 12.03 (+24)/bassa 19.13 (-41)

EUROPA

CITTÀ	MIN	MAX
Amsterdam	18	27
Atene	16	21
Barcellona	22	24
Belgrado	14	24
Berlino	15	24
Bruxelles	17	25
Budapest	15	22
Copenaghen	15	17
Francoforte	15	25
Ginevra	15	25
Helsinki	11	16
Klagenfurt	6	19
Lisbona	18	25
Londra	18	23
Lubiana	9	19
Madrid	15	28
Malta	19	22
P. di Monaco	20	22
Mosca	9	16
Oslo	13	16
Parigi	18	26
Praga	10	21
Salisburgo	11	23
Stoccolma	10	20
Varsavia	12	22
Vienna	11	22
Zagabria	10	23
Zurigo	12	23

ITALIA

CITTÀ	MIN	MAX
Alghero	16	27
Ancona	15	20
Aosta	12	21
Bari	15	21
Bergamo	13	22
Bologna	14	23
Bolzano	10	24
Brescia	14	23
Cagliari	17	24
Campobasso	13	19
Catania	18	22
Firenze	12	26
Genova	18	24
L'Aquila	9	21
Messina	18	23
Milano	14	23
Napoli	16	23
Palermo	19	23
Perugia	15	21
Pescara	14	21
Pisa	13	26
R. Calabria	18	23
Roma	15	26
Taranto	17	25
Torino	12	21
Treviso	11	25
Venezia	14	23
Verona	12	24

OGGI IN ITALIA

OGGI

Nord: nubi sulle Alpi centro-occidentali ma senza fenomeni, nubi sparse sulle pianure del Nordovest, più soleggiato altrove.
Centro: qualche piovasco diurno sulla Sardegna, più sole altrove salvo foschie nelle ore più fredde.
Sud: locali piovaschi sull'Appennino, rovesci anche su bassa Calabria e Sicilia, meglio altrove.

DOMANI

Nord: nubi su Nordovest e Lombardia con qualche pioggia sulle zone alpine, nubi e schiarite altrove .
Centro: variabile in Sardegna con piovaschi sul versante tirrenico; nubi sparse altrove, più frequenti sull'Adriatico ma innocue.
Sud: molte nubi su Est Sicilia, Calabria e Lucania con piogge sparse in lenta attenuazione, altrove cieli poco nuvolosi.

DOMANI IN ITALIA

IL PICCOLO
fondato nel 1881
Direttore responsabile: **Enzo D'Antona** Vicedirettore: **Alberto Bollis**
Ufficio centrale e Attualità: **Alessio Radossi** (responsabile), **Maurizio Cattaruzza;**
Cronaca di Trieste e Regione: **Maddalena Rebecca;** Cronaca di Gorizia e Monfalcone: **Pietro Comelli;**
Cultura e spettacoli: **Arianna Boria;** Sport: **Roberto Degrassi**

GEDI NEWS NETWORK S.p.A.
CONSIGLIO DI AMMINISTRAZIONE:
Presidente:
Luigi Vanetti
Ammministratore Delegato e Direttore Generale:
Marco Moroni
Consigliere preposto alla divisione Nord-Est:
Fabiano Begal
Consiglieri:
Gabriele Aquistapace, Fabiano Begal, Lorenzo Bertoli, Pierangelo Calegari, Roberto Moro, Maurizio Scanavino, Raffaele Serrao

Quotidiani Locali
GEDI Gruppo Editoriale Spa
Direttore editoriale:
Maurizio Molinari
ViceDirettore Editoriale:
Andrea Filippi

Abbonamenti: c/c postale 22810303 - ITALIA: con preselezione e consegna decentrata agli uffici P.T.: (7 numeri settimanali) annuo € 290, sei mesi € 155, tre mesi € 81, un mese € 32; (sei numeri settimanali) annuo € 252, sei mesi € 136, tre mesi € 75, un mese € 28; (cinque numeri settimanali) annuo € 214, sei mesi € 115, tre mesi € 63.
Estero: tariffa uguale a ITALIA più spese recapito - Arretrati doppio del prezzo di copertina (max 5 anni).
Poste Italiane S.p.A. - Spedizione in abbonamento postale - D.L. 353/2003 (conv. in L. 27/02/2004 n. 46) art. 1, comma 1, DCB Trieste.
Prezzi: Italia € 1,30, Slovenia € 1,30, Croazia KN 10.
Il Piccolo Tribunale di Trieste n.629 dell' 1.3.1983

Direzione, Redazione, Amministrazione e Tipografia
34121 Trieste, via Mazzini 14
Telefono 040/3733.111
Internet: http://www.ilpiccolo.it
Stampa: GEDI Printing S.p.A.
34170 Gorizia, Via Gregorcic 31
Pubblicità: A. Manzoni&C. S.p.A.
34121 Trieste, via Mazzini 12
tel. 040/6728311, fax 040/366046
La tiratura del 13 ottobre 2018
è stata di 24.312 copie.
Certificato ADS n. 8404 del 21.12.2017
Codice ISSN online TS 2499-1619
Codice ISSN online GO 2499-1627
Responsabile trattamento dati (D.LGS. 30-6-2003 N.196)
ENZO D'ANTONA

IL CRUCIVERBA

Le soluzioni si riferiscono al cruciverba odierno

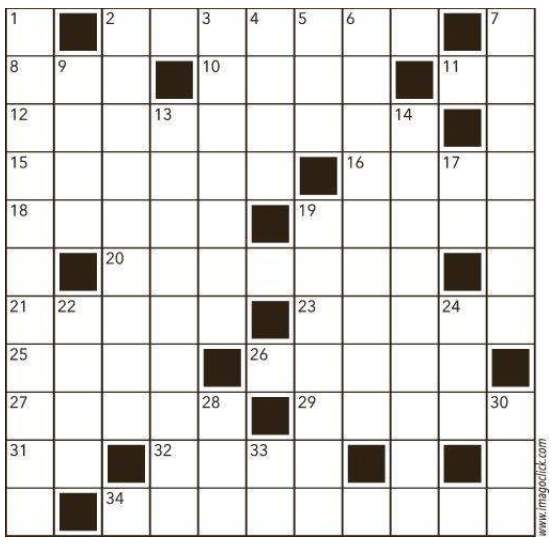

ORIZZONTALI **2.** Liberare dalle corde che imprigionano - **8.** Il fiume di Rosenheim - **10.** Asta piantata nel terreno - **11.** Fine della contesa - **12.** Possibilità di transito sulle strade - **15.** Completa, integrale - **16.** Cappello a cilindro - **18.** Nessuno per il Pascoli - **19.** Il dito più lungo della mano - **20.** I magnifici che dirigono le università più antiche - **21.** Una delle tre armi nelle gare di scherma - **23.** Feticci adorati dai selvaggi - **25.** Anomalie psichiche o fisiche ereditarie - **26.** Struttura fissa a gradini - **27.** Il fiume di Palermo - **29.** Lo è una vista gradevole e piacente - **31.** Simbolo chimico del sodio - **32.** Un dipartimento francese della regione dell'Occitania - **34.** Un evento che si può verificare.

VERTICALI **1.** Le cascate sul fiume Congo - **2.** Alterare l'essenza vera di qualche cosa - **3.** Una lega di città-Stato nel periodo ellenistico - **4.** Ricevimento elegante di carattere ufficiale - **5.** Appendici per volare - **6.** Importante città portuale dei Paesi Bassi - **7.** Regnarono per lungo tempo sull'antico Egitto - **9.** Tirabusciò, la donna che inventò la mossa - **13.** Il nome del filosofo Croce - **14.** Presentano menomazioni all'apparato uditivo - **17.** Il prefisso che... raddoppia - **19.** Unapopo lazione dell'America Settentrionale - **22.** Varietà di gomma elastica per la fabbricazione di suole - **24.** Rete in area locale in informatica (sigla) - **28.** Organisation armée secrète - **30.** Saluto a Cesare - **33.** Resa senza pari.

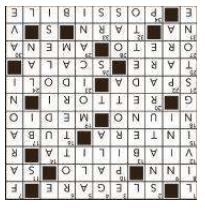

www.imagoclick.com

Oroscopo

ARIETE
21/3 - 20/4
Non perdete la calma, qualsiasi cosa accada. Secondo le previsioni tutto si risolverà a vostro vantaggio anche se la situazione vi sembra precaria. Accettate un invito.

TORO
21/4 - 20/5
Le vostre idee personali non debbono influire sulle decisioni che dovrete prendere in famiglia. Cercate di mantenervi il più possibile obiettivi. Fate il primo passo.

GEMELLI
21/5 - 21/6
In questa giornata sono favoriti gli incontri personali, soprattutto per i nati nella seconda decade. Non fate promesse di cui non siete più che sicuri.

CANCRO
22/6 - 22/7
Attenti a non esporvi alle correnti d'aria, perché potrebbero costarvi fastidiosi dolori reumatici. La vostra gelosia immotivata scatenerà nervosismo in chi amate.

LEONE
23/7 - 23/8
Siate cauti nell'accettare inviti. Assicuratevi che non incontrerete persone che vi sono sgradite. Vi occorre riposo: non affaticatevi e organizzate al meglio il tempo libero.

VERGINE
24/8 - 22/9
Vi sentirete giustamente offesi dalle continue e ingiustificate critiche che vi verranno rivolte da un conoscente. In amore potreste essere tentati da un'avventura senza futuro.

BILANCIA
23/9 - 22/10
La tensione provocherà in voi frequenti sbalzi d'umore, che potrebbero danneggiare il programma odierno. Non perdete la calma. Serata molto movimentata.

SCORPIONE
23/10 - 22/11
Realizzerete le vostre ambizioni, ma ciò provocherà qualche disturbo alla serenità della vostra vita sentimentale. Tono vitale e forma fisica eccellenti.

SAGITTARIO
23/11 - 21/12
Datevi da fare con un poco di slancio, con più entusiasmo. L'odierna posizione astrale non è cosa di tutti i giorni. Avete una gran voglia di muovervi. Buon umore.

CAPRICORNO
22/12 - 20/1
I dubbi e le insicurezze non vi faranno vedere i vantaggi di una nuova proposta che vi arriverà da una persona che non vedete da tempo. Una delusione affettiva.

ACQUARIO
21/1 - 19/2
Nessun timore. Datevi da fare con buon senso e buona volontà. Con l'aiuto degli astri si possono superare vari ostacoli, basta avere le idee chiare. Importante l'amore.

PESCI
20/2 - 20/3
Avete la lucidità adatta per fare il punto della situazione. Potrete così dare risalto ai particolari che rendono il vostro impegno un progetto per il benessere di tutti.

VECTA
VIA CORONEO 39A - TRIESTE
SOSTITUZIONE CALDAIA SOPRALLUOGO GRATUITO
22 ANNI SEMPRE CON VOI DAL 1996
RIELLO
JUNKERS
BAXI
Vaillant
TATA
TEL 040 633.006
WWW.VECTASRL.IT
VECTASRL@GMAIL.COM

TRISCHITTA

BUONI DI NATURA DAL 1954

Giovedì 18 ottobre

SI APRE

a Trieste *via C. Battisti, 20*

Finocchi

Banane

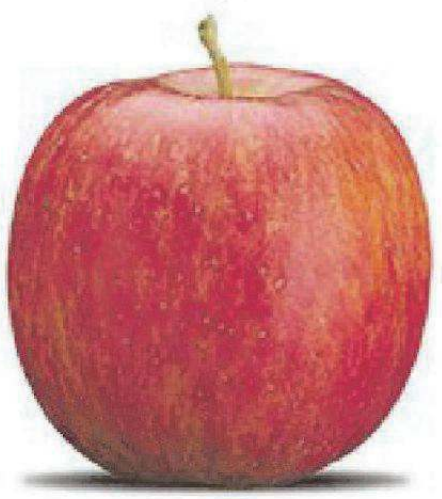

Mele Fuji

0,78

€ al kg

Il più grande mercato di ortofrutta di qualità a prezzi sostenibili con 23 punti vendita nel Nord-Est!!